

**İLKÖĞRETİM YÖNELTME YAZILIMI  
VE BİR UYGULAMA**

**Ayşenur PİRİ**  
**Yüksek Lisans Tezi**

**Fen Bilimleri Enstitüsü**  
**Bilgisayar Mühendisliği – Bilişim Anabilim Dalı**  
**Eylül - 2005**

# ÖZET

Yüksek Lisans Tezi

## İLKÖĞRETİM YÖNELTME YAZILIMI VE BİR UYGULAMA

AYŞENUR PİRİ

Anadolu Üniversitesi

Fen Bilimleri Enstitüsü

Bilgisayar Mühendisliği – Bilişim Ana Bilim Dalı

Danışman: Prof. Dr. Yaşar Hoşcan

2005, 105 sayfa

Bu tezde öğrencilerin, ilgi, istek, yetenek ve kişilik özelliklerini dikkate alarak; olumlu bir benlik kavramı geliştirebilmelerine, seçeneklerden haberdar olmalarına, potansiyellerinin farkında olarak onu geliştirmeye çalışmalarına, bu doğrultuda kararlar alabilmelerine, aldıkları kararların sonuçlarını görebilmelerine ve sorumluluğunu almalarına yönelik bilimsel hizmetlerin düzenli ve sürekli bir biçimde verilmesi anlamını taşıyan yöneltme kavramı incelenmiştir. Yöneltilmenin temeli olan eğitim ve rehberlik hizmetleri araştırılmış, ülkemizde yöneltme konusunda yapılan çalışmalar değerlendirilmiştir. Değerlendirme sonucunda ülkemizde ilköğretim okullarında uygulanan yöneltme çalışmalarının düzenli bir şekilde yürütülmesi amacını taşıyan, yöneltme ile ilgili sınıf rehber öğretmenlerinin öğrencilerine yönelik yapması gerekli tüm çalışmaları kapsayan; yöneltilmenin ilkelerine uygun İlköğretim Yöneltilme Yazılımı tasarlanmıştır. Hazırlanan program Microsoft Visual Basic, SQL programlama dilleri kullanılarak yazılmıştır. Yöneltilme Veritabanı Yönetimi tasarımında Microsoft Access kullanılmıştır.

**Anahtar Kelimeler:** Yöneltilme, Yönlendirme, Mesleki Rehberlik, Eğitsel Rehberlik, Kişisel Rehberlik

## **ABSTRACT**

**Master of Science**

**PRIMARY SCHOOL DIRECTING PROGRAM AND AN APPLICATION**

**AYŞENUR PİRİ**

**Anadolu University**

**Graduate School of Sciences**

**Computer Engineering - Information Technology Program**

**Supervisor: Prof. Dr. Yaşar Hoşcan**

**2005, 108 pages**

**In this study, the notion of directing students, which develops their identity motion, notifies the options, their potentials by being aware of it, makes them take their own decisions and makes them see the result of their decisions they took, and gives the scientific services regularly and continuously by taking the responsibility of their decisions, is investigated; educational and counseling services which are the basis of directing are studied, and the directing studies which are done in our country are evaluated. According to the result of this evaluation, it is designed that directing studies, which are applied in the primary schools in our country, to be regular and all the studies our counselor do about directing to be appropriate to Primary School Directing Program. This program which is prepared is written by using the languages of Microsoft Visual Basic, SQL programs. In the design of Directing Database Management, Microsoft Access is used.**

**Keywords: Directing, Orientation, Vocational Counseling, Educational Counseling, Personal Counseling**

## TEŞEKKÜR

Çalışmamın hazırlık aşamasından bitimine kadar geçen süre içerisinde sorunlarımı paylaşarak, değerli görüşlerinden yararlandığım ve çalışmamda destekleyici tutumu ve özverili yaklaşımı ile yardımlarını esirgemeyen tez danışmanın Prof.Dr. Yaşar HOŞCAN' a,

Gerek bu çalışmayı yaparken gerekse yüksek lisans derslerimde yardımlarını esirgemeyen Prof.Dr. Ali GÜNEŞ, Araştırma Görevlisi Alper K.UYSAL ve Sayın Hüseyin N.KARACA' ya

Çalışmalarım sırasında yardımlarını esirgemeyen biricik arkadaşım Pelin YAZAR' a

Eğitim hayatım süresince her türlü desteği, çabayı ve çalışma ortamını sağlayan aileme,

Çalışmalarımda yaşadığım tüm sevinç ve üzüntülerimi benimle paylaşan, çalışmamı yürütebilmemde uygun bir ortam hazırlayarak, her türlü desteği , çabayı gösteren eşim Cem PİRİ' ye

En içten teşekkürlerimi sunarım.

Ayşenur PİRİ

Eylül 2005

# İÇİNDEKİLER

	<u>Sayfa</u>
<b>ÖZET</b> .....	<b>i</b>
<b>ABSTRACT</b> .....	<b>ii</b>
<b>TEŞEKKÜR</b> .....	<b>iii</b>
<b>İÇİNDEKİLER DİZİNİ</b> .....	<b>iv</b>
<b>ŞEKİLLER DİZİNİ</b> .....	<b>viii</b>
<b>ÇİZELGELER DİZİNİ</b> .....	<b>x</b>
<b>1. GİRİŞ</b> .....	<b>1</b>
1.1 Yönlendirmenin Temeli Olarak Eğitim Nedir?.....	1
1.2 Çağdaş Anlayışa Göre Eğitimin Amacı .....	1
1.3 Eğitimin İşlevi .....	2
1.4 Çağdaş Örgün Eğitim Şeması.....	2
1.5 Öğrenci Kişilik Hizmetleri .....	3
1.6 Türk Milli Eğitiminin Genel Amacı.....	4
<b>2.REHBERLİK</b> .....	<b>5</b>
2.1 Rehberliğin Tanımı.....	5
2.2 Rehberliğin Amacı .....	5
2.3 Rehberliğin Hizmet Alanları .....	5
2.4 Rehberliğin İlkeleri.....	8
<b>3. EĞİTİM KADEMELERİNE GÖRE REHBERLİK HİZMETLERİ</b> .....	<b>9</b>
3.1 Okul Öncesi Eğitimin Önemi ve İşlevi .....	9
3.2 Okul Öncesi Eğitimde Rehberlik .....	10
3.3 İlköğretimin Önemi ve İşlevi .....	11
3.4 İlköğretimde Rehberlik Hizmetleri .....	12
<b>4. EĞİTSEL REHBERLİK</b> .....	<b>16</b>
<b>5. KİŞİSEL REHBERLİK</b> .....	<b>18</b>

<b>6. MESLEKİ REHBERLİK.....</b>	<b>19</b>
6.1 Mesleki Rehberlik Açısından Temel Eğitim Döneminin Önemi .....	19
6.2 İlköğretimin 1. Döneminde Mesleki Rehberlik.....	20
6.3 İlköğretimin 2. Döneminde Mesleki Rehberlik.....	21
<b>7. YÖNELTME .....</b>	<b>25</b>
7.1 Yönelme Açısından Eğitim Süreci İçerisindeki Rehberlik Etkinlikleri....	25
7.2 Yönelmenin Amaçları .....	30
7.3 Yönelmenin İlkeleri.....	31
7.4 Eğitim Kademelerine Göre Yönelme Programları.....	35
7.4.1 Okul Öncesinde Yönelme Hizmetleri .....	35
7.4.2 Temel Eğitimde Yönelme Hizmetleri .....	36
<b>8. İLKÖĞRETİM YÖNELTME YAZILIMI İÇİN VERİTABANI .....</b>	<b>42</b>
8.1 Verilerin Özellikleri .....	42
8.2 Veritabanı Bileşenleri.....	42
8.2.1 Dersler Tablosu .....	44
8.2.2 Ders Öğretmen Tablosu .....	44
8.2.3 Gözlem Değerlendirme Puan Tanımlamaları Tablosu.....	45
8.2.4 Gözlem Maddesi Tablosu.....	45
8.2.5 Gözlem Raporu Tablosu.....	46
8.2.6 Öğrenci Aile Bilgi Tablosu .....	46
8.2.7 Öğrenci Akademik Başarı Tablosu .....	48
8.2.8 Öğrenci Bir Beş İlgi Yetenek Tablosu .....	48
8.2.9 Öğrenci Bir Beş Kişilik Tablosu .....	49
8.2.10 Öğrenci Bireyi Tanıma Teknikleri Tablosu .....	50
8.2.11 Öğrenci Bireyi Tanıma Teknikleri – 2 Tablosu .....	51
8.2.12 Öğrenci Sınıf Tablosu .....	52
8.2.13 Öğrenci Etkinlik Tablosu .....	53
8.2.14 Öğretmen Liste Tablosu .....	54
8.2.15 Öğrenci Genel Bilgi Tablosu.....	54
8.2.16 Öğrenci Gözlem Tablosu .....	55
8.2.17 Öğrenci Kardeş Tablosu.....	58
8.2.18 Öğrenci Kimlik Bilgi Tablosu.....	59

8.2.19 Öğrenci Not Tablosu .....	61
8.2.20 Öğrenci Ödül Yaptırım Tablosu.....	61
8.2.21 Öğrenci Okul Belge Tablosu.....	62
8.2.22 Öğrenci Onur Sınıf Tablosu .....	63
8.2.23 Öğrenci Veli Bilgi Tablosu .....	63
8.2.24 Sınıf Dersler Tablosu .....	64
8.2.25 Sınıflar Tablosu .....	65
8.2.26 Sınıf Öğretmeni Tablosu .....	65
8.2.27 Yönelme Öneri Kurulu Tablosu.....	65
8.3 Veritabanı Tabloları Arası İlişkiler .....	66

## **9. İLKÖĞRETİM YÖNELTME YAZILIMI.....68**

9.1 İlköğretim Yönelme Yazılımı Hakkında Genel Bilgi .....	68
9.2 Program Arayüzleri .....	69
9.2.1 Programa Giriş .....	69
9.2.2 Program Ana Menü Ekranı .....	70
9.2.3 Öğrenci Aile Bilgileri Ekranı .....	71
9.2.4 Öğrenci Kardeş Bilgileri Ekranı.....	72
9.2.5 Öğrenci Veli Bilgileri Ekranı .....	73
9.2.6 Öğrenci Genel Bilgileri Ekranı .....	74
9.2.7 Öğrenci Kimlik Bilgileri Ekranı.....	75
9.2.8 Öğrenci Kimlik – Sınıf Bilgileri Ekranı.....	76
9.2.9 Öğrenci Akademik Başarı Bilgileri Ekranı .....	77
9.2.10 Öğrencinin Devam Ettiği Okullar ve Aldığı Belgeler Ekranı .....	78
9.2.11 Öğrencinin Katıldığı Etkinlikler ve İlgi Duyduğu Meslekler Ekranı .....	79
9.2.12 İlköğretimde Öğrencinin Aldığı Ödül ve Yaptırım Durumu Ekranı .....	80
9.2.13 İlköğretim 1 – 5.Sınıf İlgi ve Yetenek Alanları Ekranı.....	81
9.2.14 İlköğretim 1 – 5.Sınıf Kişilik Özellikleri Ekranı.....	82
9.2.15 Bireyi Tanıma Teknikleri Ekranı .....	83
9.2.16 Bireyi Tanıma Teknikleri – 2 Ekranı .....	84
9.2.17 Öğrenci Gözlem Formu Ekranları.....	85

9.2.18 Sınıf Gözlem Formu Ekranı .....	88
9.2.19 Mesleki ve Yönelme Rehberlik Etkinlikleri Ekranı.....	89
9.2.20 Branş Ders Denklik Tablosu Ekranı.....	90
9.2.21 Yönelme Öneri Kurulu Ekranı .....	91
9.2.22 Öğretmen Genel Bilgileri Ekranı .....	92
9.2.23 Öğretmen Ders Bilgileri Ekranı .....	93
9.2.24 Sınıf Öğretmeni Bilgileri Ekranı .....	94
9.2.25 Sınıf Bilgileri Ekranı .....	95
9.2.26 Okul Ders Bilgileri Ekranı .....	96
9.2.27 Sınıf Ders Bilgileri Ekranı.....	97
9.2.28 Program Menü Çubuğu .....	98
9.2.29 Program Araç Çubuğu.....	99
9.2.30 Program Yardım Ekranı .....	100
<b>10. GENEL SONUÇ VE ÖNERİLER.....</b>	<b>101</b>
<b>KAYNAKLAR .....</b>	<b>103</b>



## ŞEKİLLER DİZİNİ

1.1	Çağdaş Örgün Eğitim Kurumu Olarak Okulda Yer Alan Hizmet Grubu	3
	Hizmet Grubu	2
1.2	Öğrenci Kişilik Hizmetleri	3
8.1	Veri Tabanı Tabloları Arası İlişkiler	67
9.1	Programa Giriş	69
9.2	Program Ana Menü Ekranı	70
9.3	Öğrenci Aile Bilgileri Ekranı	72
9.4	Öğrenci Kardeş Bilgileri Ekranı	73
9.5	Öğrenci Veli Bilgileri Ekranı	74
9.6	Öğrenci Genel Bilgileri Ekranı	75
9.7	Öğrenci Kimlik Bilgileri Ekranı	76
9.8	Öğrenci Kimlik – Sınıf Bilgileri Ekranı	77
9.9	Öğrenci Akademik Başarı Bilgileri Ekranı	78
9.10	Öğrencinin Devam Ettiği Okullar ve Aldığı Belgeler Ekranı	79
9.11	Öğrencinin Katıldığı Etkinlikler ve İlgi Duyduğu Meslekler Ekranı	80
9.12	İlköğretimde Öğrencinin Aldığı Ödül ve Yaptırım Durumu Ekranı	81
9.13	İlköğretim 1 – 5.Sınıf İlgi ve Yetenek Alanları Ekranı	82
9.14	İlköğretim 1 – 5.Sınıf Kişilik Özellikleri Ekranı	83
9.15	Bireyi Tanıma Teknikleri Ekranı	84
9.16	Bireyi Tanıma Teknikleri – 2 Ekranı	85
9.17	Öğrenci Gözlem Formu Ekranları	86
9.18	Sınıf Gözlem Formu Ekranı	89
9.19	Mesleki ve Yönelme Rehberlik Etkinlikleri Ekranı	90
9.20	Branş Ders Denklik Tablosu Ekranı	91
9.21	Yönelme Öneri Kurulu Ekranı	92
9.22	Öğretmen Genel Bilgileri Ekranı	93
9.23	Öğretmen Ders Bilgileri Ekranı	94
9.24	Sınıf Öğretmeni Bilgileri Ekranı	95
9.25	Sınıf Bilgileri Ekranı	96
9.26	Okul Ders Bilgileri Ekranı	97

9.27 Sınıf Ders Bilgileri Ekranı .....	98
9.28 Program Araç Çubuğu .....	99
9.29 Program Yardım Ekranı .....	100

## ÇİZELGELER DİZİNİ

8.1 Tablo Adları ve İçerikleri.....	43
8.2 Dersler Tablosu .....	44
8.3 Ders Öğretmen Tablosu .....	44
8.4 Gözlem Değerlendirme Puan Tanımlamaları Tablosu.....	45
8.5 Gözlem Maddesi Tablosu .....	45
8.6 Gözlem Raporu Tablosu .....	46
8.7 Öğrenci Aile Bilgi Tablosu .....	47
8.8 Öğrenci Akademik Başarı Tablosu .....	48
8.9 Öğrenci Bir Beş İlgi Yetenek Tablosu.....	49
8.10 Öğrenci Bir Beş Kişilik Tablosu.....	50
8.11 Öğrenci Bireyi Tanıma Teknikleri Tablosu .....	51
8.12 Öğrenci Bireyi Tanıma Teknikleri – 2 Tablosu .....	52
8.13 Öğrenci Sınıf Tablosu .....	52
8.14 Öğrenci Etkinlik Tablosu .....	53
8.15 Öğretmen Liste Tablosu .....	54
8.16 Öğrenci Genel Bilgi Tablosu .....	55
8.17 Öğrenci Gözlem Tablosu .....	56
8.18 Öğrenci Kardeş Tablosu.....	59
8.19 Öğrenci Kimlik Bilgi Tablosu.....	60
8.20 Öğrenci Not Tablosu .....	61
8.21 Öğrenci Ödül Yaptırım Tablosu .....	61
8.22 Öğrenci Okul Belge Tablosu.....	62
8.23 Öğrenci Onur Sınıf Tablosu.....	63
8.24 Öğrenci Veli Bilgi Tablosu .....	64
8.25 Sınıf Dersler Tablosu .....	64
8.26 Sınıflar Tablosu.....	65
8.27 Sınıf Öğretmeni Tablosu.....	65
8.28 Yöneltilme Öneri Kurulu Tablosu.....	66

# 1.GİRİŞ

## 1.1 Yönlendirmenin Temeli Olarak Eğitim Nedir ?

Bu tezde anlatılacak yöneltme kavramından önce yöneltmenin temeli olan eğitim ve çağdaş eğitim anlayışına göre Öğrenci Kişilik Hizmetlerinin neler olduğundan bahsetmekte yarar vardır.

Çağdaş bilimsel anlayışa göre eğitim; bireyin bedensel, duygusal, düşünsel ve sosyal yeteneklerinin kendisi ve toplumu için en uygun şekilde gelişmesi oluşumudur. Kısaca bireyin her yönüyle bir bütün olarak kendisi ve toplumu için en uygun düzeyde geliştirmesi oluşumudur [ 1,2,5 ].

## 1.2 Çağdaş Anlayışa Göre Eğitimin Amacı

Eğitimin genel amacını; bedence, ruhça sağlıklı, topluma etkin şekilde uyabilen insanlar yetiştirmektir diyebiliriz. Diğer bir deyişle toplumsal, çevresel koşullara sorgulamadan aynen uymak ve sürdürmek yerine toplumu ileri götürebilecek, geliştirebilecek değişimleri de sağlayabilecek bireyler yetiştirmektir. Bu genel amacı çözümlediğimizde çağdaş eğitimin amaçlarını özet olarak, “Bireyi kendisi için” ve “Toplum için” yetiştirmek olduğu görülmektedir [3,4,5].

### 1. Bireyi kendisi için yetiştirmek:

- Bireyi bir meslek sahibi yapmak
- Toplumsal uyumunu sağlamak
- Kendisini geliştirme olanakları vermek

### 2. Bireyi toplum için yetiştirmek:

- Toplumun düzenini ve sürekliliğini sağlayacak iyi bir insan, iyi bir vatandaş olarak yetişmesine çalışmak
- Toplumun ekonomik yaşamı için nitelikli insan gücünü sağlamak
- Bireye iş yaşamında esnek, gelişmeye açık, yaratıcı ve verimli olabilecek davranışlar kazandırmak [ 5 ].

### 1.3 Eğitimin İşlevi

Çağdaş eğitimin işlevi öğrencilerin bedensel, psikolojik, sosyal ve toplumsal tüm yönlerden bir bütün olarak devamlı bir şekilde gelişmelerine, topluma aktif uyum yapabilecek mutlu ve üretken kişiler olarak yetişmelerine olanak sağlayarak yardım etmektir.

### 1.4 Çağdaş Örgün Eğitim Şeması

Çağdaş eğitimin amaçlarına ulaşabilmek ve eğitimin işlevini gerçekleştirebilmek için zaman ilerledikçe örgün eğitim içerisinde okulun yapısında değişiklikler meydana gelmiş, okullarda öğretim ve yönetim hizmetlerinin dışında üçüncü bir hizmet grubuna; Öğrenci Kişilik Hizmetlerine (Ö.K.H) gereksinim ortaya çıkmıştır.

Şekil 1.1' de gösterildiği gibi çağdaş okulun yapısında 3 temel hizmet grubu vardır [ 6, 7 ].

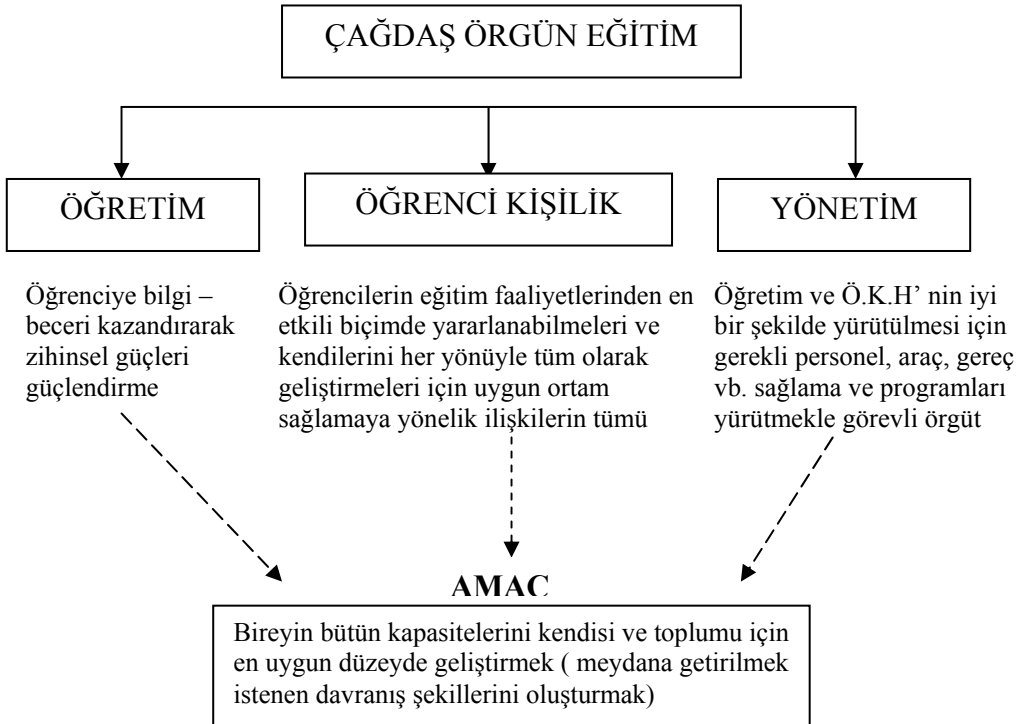

Şekil 1.1 Çağdaş Örgün Eğitim kurumu olarak okulda yer alan üç hizmet grubu

## 1.5 Öğrenci Kişilik Hizmetleri

Öğrenci Kişilik Hizmetleri çağdaş örgün eğitimin içine alınması gereken vazgeçilmez bir unsurdur. Okulda öğrencileri eğitim ve öğretim çalışmalarından ayrı, sınıf ortamı dışında sağlanan ve onun kişiliğinin duygusal ve toplumsal yanları ile sağlıklı bir şekilde gelişmesine yardım eden, topluma yararlı, mutlu bireyler olarak gelişmelerini sağlayan etkinlikleri kapsar.

Öğrenci Kişilik Hizmetlerinin amacı, bireyin eğitimden en olumlu bir şekilde yararlanarak, her yönüyle tüm olarak gelişmesine ve sağlıklı bir kişilik kazanmasına olanak sağlayacak eğitim ortamı yaratmaktır [ 5 ].

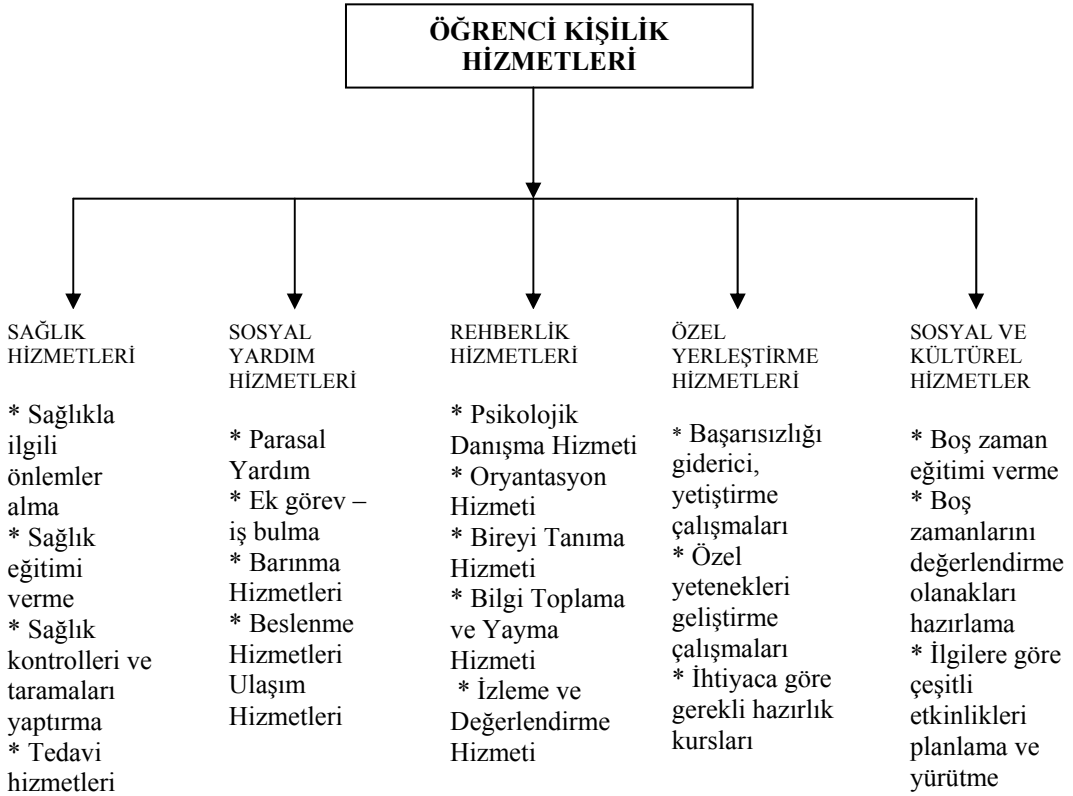

### Şekil 1.2 Öğrenci Kişilik Hizmetleri Kapsamı

Yukarıdaki şemada görüldüğü gibi Öğrenci Kişilik Hizmetleri içine giren hizmetler; öğrencinin eğitim ve öğretim süreci içerisinde ihtiyaçlarını karşılamaya, öğrenimi güçleştirici unsurları ortadan kaldırmaya, öğrencinin başarısını ve uyumunu güçleştirici problemleri gidermeye, sorunlarına çözüm bulmaya dolayısıyla aldığı eğitimden en üst düzeyde yararlanmasına yöneliktir.

## 1.6 Türk Milli Eğitiminin Genel Amacı

1739 sayılı Milli Eğitim Temel Kanununda, Türk Milli Zorunlu eğitim Eğitiminin genel hedefleri, Türk toplumunun üyelerinde bulunması istenen "ideal insan" nitelikleri olarak sayılmıştır. Bu hedefler, yasanın 2.maddesinde şöyle belirlenmiştir:

Türk Milli Eğitiminin genel amacı, Türk Milletinin bütün fertlerini,

1. Atatürk İnkılap ve ilkelerine ve Anayasada ifadesini bulan Atatürk milliyetçiliğine bağlı; Türk Milletinin milli, ahlaki, insani, manevi ve kültürel değerlerini benimseyen, koruyan ve geliştiren; şilesini, vatanını, milletini seven ve daima yüceltmeye çalışan; insan haklarına ve Anayasanın başlangıcındaki temel ilkelere dayanan demokratik, laik ve sosyal bir hukuk devleti olan Türkiye Cumhuriyetine karşı görev ve sorumluluklarını bilen ve bunları davranış haline getirmiş yurttaşlar olarak yetiştirmek,

2. Beden, zihin, ahlâk, ruh ve duygu bakımlarından dengeli ve sağlıklı şekilde gelişmiş bir kişiliğe ve karaktere, hür ve bilimsel düşünme gücüne, geniş bir dünya görüşüne sahip, insan aklarına saygılı, kişilik ve teşebbüse değer veren, topluma karşı sorumluluk duyan; yapıcı, yaratıcı ve verimli kişi/er olarak yetiştirmek

3. İlgi, istidat ve kabiliyetlerini geliştirerek gerekli bilgi, beceri, davranışlar ve birlikte iş görme alışkanlığı kazandırmak suretiyle hayata hazırlamak ve onların, kendilerini mutlu kılacak ve toplumun mutluluğuna katkıda bulunacak bir meslek sahibi olmalarını sağlamak;

Böylece, bir yandan Türk vatandaşlarının ve Türk toplumunun refah ve mutluluğunu arttırmak; öte yandan milli birlik ve bütünlük içinde iktisadi, sosyal ve kültürel kalkınmayı desteklemek ve hızlandırmak ve nihayet Türk Milletini çağdaş uygarlığın yapıcı, yaratıcı, seçkin bir ortağı yapmaktır.

## **2. REHBERLİK**

### **2.1 Rehberliğin Tanım:**

Rehberlik, bireye kendini anlaması, çevresindeki olanakları tanınması ve doğru kararlar vererek özünü gerçekleştirebilmesi için yapılan sistematik ve profesyonel yardım sürecidir [ 8 ].

### **2.2 Rehberliğin Amacı:**

Rehberliğin genel yada sonal (nihai) amacı bireyin kendini gerçekleştirmesidir. Bu tanımla kişide varolan tüm gizli güçlerin, yeteneklerin, kapasitelerin ortaya konması, uygulama alanına sokulması, kullanılması ve geliştirilmesi kastedilir [ 5 ].

### **2.3 Rehberliğin Hizmet Alanları**

Rehberlik hizmetleri, öğrencinin her yönüyle tüm olarak gelişmesini ve böylece onun kendini gerçekleştirmesini amaçlayan psikolojik yardım hizmetlerini kapsadığı için bu hizmetlerin bir bütünlük içinde verilmesi gereği önem taşır.

Rehberlik kapsamında verilecek hizmet türleri, genel olarak bu hizmetlerin verildiği eğitim kademesi, kurumun nitelikleri, hizmetlerin temel işlevleri yada hangi alanlarda problemlerin çözümüne yönelik olarak organize edildiğine bağlı olarak değişebilir [ 5 ].

- **Psikolojik Danışma Hizmeti**

Psikolojik Danışma “ Bireyin karar verme ve problem çözme ihtiyaçlarını karşılayarak gelişim ve uyumunu sürdürmesine yardımcı olmak amacıyla bireyle yüz yüze kurulan psikolojik yardım ilişkisidir” [ 9 ].



- **Oryantasyon Hizmeti ( Yeni Ortama Alıştırma)**

Bu hizmet bir okula yeni başlayan öğrencilere, eğitim yılı başında, okulu, kurallarını, işleyişini tanıtmak, okul ve o çevrede ihtiyaçlarını nasıl karşılayacakları hakkında bilgi vermek ve böylece yeni girdikleri ortama kısa sürede alışmalarına yardımcı olmak üzere yapılan çalışmalardır [ 10 ].

- **Bireyi Tanıma Hizmeti**

Rehberlik hizmetleri içinde, öğrencinin gelişimine ve uyumuna yardımcı olabilmek için onu tanımak gereklidir. Bireyin yetenekleri, özellikleri, güçlü ve sınırlı yönleri, beklenti ve idealleri, ailevi koşulları, başarı durumu, ilgileri vb. yönleri hakkında çeşitli bilgiler onun gelişimini izlemek ve yardımcı olmak için kullanılır. Bireyi tanımada amaç; bireyin kendini tanıması, kendi özellikleri hakkında bilinçlenmesi, kendini zayıf ve kuvvetli yönleriyle görüp kabul etmesini sağlamaktır [ 5 ].

- **Bilgi Toplama ve Yayma Hizmeti**

Rehberliğin amacında ortaya konduğu gibi bireyin kendini gerçekleştirme için öncelikle kendini tanıması ve bulunduğu çevrede/içinde yaşadığı toplumda kendini nasıl geliştirebileceğini iyi değerlendirmesi gerekir. İşte bilgi toplama hizmetleri öğrencinin gerek duyabileceği her türlü bilgiyi onun yararlanmasına sunmak için yapılan çalışmalardır [ 5 ].

- **Yönelme ve Yerleştirme Hizmetleri**

Öğrenci kendini tanıdıkça ve kendi gelişimi için yararlanabileceği bilgileri edindikçe bu iki grup bilgiyi kullanarak gelişimine uygun durumlara yönelmeye başlayacaktır. İşte öğrencinin kendine uyguna bir öğretim kurumuna, branşa, işe yada mesleğe yönelmesi ve o konuma yerleşmesi için yapılabilecek yardım hizmetleri bu gruba girer. Genel olarak bu hizmetlerin amacı bireyi içinde

bulunduđu durumdan bir üst basamađa, gelişimi ve uyumu açısından daha iyi bir konuma yöneltmek ve yerleřtirmek için çalışmaktır.

Bu hizmetin yürütülmesi için öğretmenin, rehberlik uzmanı, okul yöneticisi ve velilerle işbirliđi içerisinde olması gereklidir. Ayrıca bu hizmetler çevredeki kurumlarla da işbirliđini gerektirir [ 5 ].

İzleyen bölümlerde yöneltme kavramı ayrıntılarıyla açıklanacaktır. Ayrıca okuldaki yöneltme etkinliklerinde öğrenciye ait bilgiler okul öncesi eğitimden başlayarak 8. sınıfa kadar bu tezde çözüm önerisi verildiđi şekilde bir veritabanında tutulursa ve yöneltme programı dahilinde objektif olarak bilgiler kaydedilir ve güncellenirse ilköğretim 8. sınıfı bitirecek bir öğrencinin İlköğretim Yöneltme Yönergesi dahilinde uygun bir programa yönlendirilmesi, öğrencinin kendi ilgi ve yeteneklerinin farkında olarak istediđi programı seçebilmesi çok daha gerçekçi olur. Çözüm önerisi olarak sunulan İlköğretim Yöneltme Yazılımı ilerleyen bölümlerde ayrıntılarıyla açıklanacaktır.

- **İzleme ve Deđerlendirme Hizmeti**

İzleme ve deđerlendirme hizmeti, yapılan önceki hizmetlerin devamı gibi düşünülebilir. Yöneltme ve yerleřtirme sürecinin sonucu ne olmuştur? Örneđin psikolojik danışma yardımı alan öğrencide bu hizmetin sonucu beklenen deđişiklik gerçekleş midir? Oryantasyon hizmetleri ne ölçüde yararlı olmuştur? Bütün bu durumların izlenip deđerlendirilmesi yapılan hizmetlerin etkinliđini anlamak, gerekiyorsa yardım hizmetlerini sürdürmek, yeni düzenlemeler yapmak için gerekir [ 5 ].

- **Müşavirlik ( Konsültasyon ) Hizmeti**

Bu hizmet, okuldaki rehberlik uzmanının, öğretmen ve yöneticilerin ortak bir rehberlik anlayışı kazanmaları, bu alandaki bilgi ve becerilerini artırmaları için onlara yardımcı olmasıdır [ 6 ].

- **Çevre ve Veli ile İliřkiler**

## 2.4 Rehberliğin İlkeleri [ 6, 8, 9 ]

- Rehberliğin temelinde, insan hak ve sorumlulukları ile yakından ilgili demokratik ve insancıl bir anlayış vardır.

- Rehberlik anlayışı, her türlü çalışması ile öğrenciyi merkeze alan bir eğitim sistemi öngörür.

- Rehberlik yardımının esası, öğrencilerin kendi kişiliklerini daha iyi anlamaları ve problemlerine çözüm yolları bulmada onların kendi kendilerine yeter bir duruma gelmelerini sağlamaktır.

- Rehberlik hizmetleri öğrencinin her yönüyle gelişmesi ve kendini gerçekleştirmesine yardım etmektir.

- Rehberlik uygulamalarında öğrenci ile ilgili herkesin ortak bir anlayış ve işbirliği içinde çalışması gereklidir.

- Uygun bir okul rehberlik programı, çevre koşulları ve özellikleri ile öğrencinin nitelikleri ve ihtiyaçlarının düzenli ve sistematik olarak değerlendirilmesi temeline dayandırılmalıdır.

- Okulda etkili bir öğretim programı, etkili bir rehberlik programını gerektirir. Öğretim ve rehberlik hizmetleri karşılıklı olarak birbirine bağımlıdır.

- Rehberlik hizmetlerinde bireysel farklılıklara saygı esastır.

- Rehberlik hizmetleri planlı, programlı, örgütlenmiş bir biçimde ve profesyonel bir düzeyde sunulmalıdır.

- Rehberlik hizmetlerinde “süreklilik”, “gönüllülük” ve psikolojik danışma ilişkilerinde ayrıca “gizlilik” esastır.

- Rehberlik hizmetleri çok yönlü ilişkiler sistemi içinde yürütülmelidir.

### 3.EĞİTİM KADEMELERİNE GÖRE REHBERLİK HİZMETLERİ

#### 3.1 Okul Öncesi Eğitimin Önemi ve İşlevi

Okul Öncesi eğitimi, zorunlu ilköğrenim çağına gelmemiş çocukların bedensel, zihinsel ve sosyal gelişimini, planlanmış bir ortam içinde sağlayan ve onları ilköğretime hazırlayan bir eğitim kademesidir. Ülkemizde okul öncesi eğitim veren kurumlar resmi ve özel anaokulu ve anasınıflarıdır. Anaokulları 4-6 yaş, anasınıfları 5-6 yaşları kapsar [ 5 ].

Gelişim kuramcılarının hepsi 0 – 6 yaş döneminin çocuğun fiziksel, zihinsel, sosyal gelişiminin en hızlı olduğu yıllar olduğu ve bu dönemin eğitim açısından en önemli dönem olduğunu belirtmektedirler. Dil gelişimi açısından ve çocuğun kendini fark etmesi, ifade etmesi açısından da bu dönemde alınan eğitimin önemli olduğu ileriki yaşlardaki eğitimini etkileyeceğini belirtmektedirler.

İlköğretim kapsamında yer alan ve ortalama 6 yaş grubunun devam ettiği anasınıflarının işlevleri şu şekilde sıralanabilir [ 11 ].

- Çocukların ulusal değerlerde bütünleşmelerine, katkıda bulunmak,
- Hızlı bir gelişim dönemi olan bu yaşlarda, gecekondu, kırsal yöreler ve farklı bölgelerde yaşayan çocukların kültür ve yaşam koşullarından dolayı olan farklılıkları gidermek, gelişimlerini desteklemek, herkesin eşit olarak ilköğretimden yararlanmalarını sağlamak,
- Bir bütün olarak tüm çocukların genel gelişimlerine ve bakımlarına yardımcı olmak,
- Konuşulanları anlama ve konuşma düzeyinde anadilini öğretmek,
- Çocukları ilköğretim birinci sınıf programına hazır duruma getirmek,
- Çevresi ile uyumlu, kişisel ve sosyal yaşam için gerekli temel insan ilişkilerini geliştirmek ve sağlıklı davranışlar kazandırmak,
- Düzenli çalışma ve iş yapma alışkanlığı ve becerileri kazandırmak.

### 3.2 Okul Öncesi Eğitimde Rehberlik Hizmetleri

Bu dönemde çocuğun ilgilerini, yetenek ve becerilerini geliştirmek için çeşitli etkinlikler düzenlemek, çocuğa kendini sınama ve tanıma olanakları sunmak, çocuğun yaptıklarını izlemek, ona dönüt vermek ve doğru davranışları pekiştirmek gerekir [ 5 ].

Bu dönemde rehberlik hizmetleri kişisel açıdan, çocuğun kendini kabul, özgüvenini geliştirme, benlik kavramını oluşturma, sosyalleşmeyi sağlama hedeflerine yönelik etkinlikleri kapsar. Eğitsel açıdan, okula uyum ve ilköğretime hazır olma hedefleri esastır. Bu anlamda çocuğun okulu sevmesi, okumaya-eğitime karşı güdülenmesi ve bazı temel becerileri kazanması amaçlanır. Mesleki rehberlik alanında ise, bu dönem mesleki gelişim sürecinin başlangıcı kabul edildiği için çocuğun döneme özgü mesleki gelişim görevlerini gerçekleştirmesine yönelik etkinlikler planlanır [ 12 ]. Bütün bu etkinlikler, ilgili üniteler ile bütünleştirilerek uygulanır. Doğa! olarak oyunlar, drama etkinlikleri, bedensel egzersizler yoluyla planlanan hedefler gerçekleştirilmeye çalışılır.

Bu dönemde öğretmenin çocuğa yakın ilgi ve sevgi göstermesi, iyi model olması, fazla koruyucu davranmaması, aile ile sıkı bir ilişki ve işbirliği içinde olması gerekir. Öğretmen iyi bir gözlemci olarak çocuğun gelişimini izler, ilgili kayıtları tutar, yolunda gitmeyen durumlarda gerekli önlemleri alır ve sorunlara çözüm arar [ 5 ].

### 3.3 İlköğretimin Önemi ve İşlevi

İlköğretim okulları, ilk ve ortaokulların birleştirilmesinden meydana gelmiş sekiz yıllık "temel eğitim" okullarıdır. 2842 sayılı yasa (1983) ile "temel eğitim" kavramı yerine "ilköğretim" kavramı getirilmiştir. 4306 sayılı yasa da (1997) ilköğretimin 8 yıllık öğretim yapan okullardan oluştuğu, bitirenlere "ilköğretim" diploması verileceği kabul edilmiştir. Sekiz yıllık ilköğretimin ilk beş yılı (6-12 yaş) temel eğitimin I. dönemi, son üç yılı ise (12-15' yaş), II. dönemi olarak nitelenir.

İlköğretim çocuklara toplumun amaçlarını, değerlerini ve sembollerini kazandırarak onların genel bir değerler sistemi oluşturmalarını sağlar. Bunun için aşağıdaki amaçları gerçekleştirmeye çalışır [ 13 ].

Madde 5- İlköğretim kurumlarının amaçları, Türk Milli Eğitiminin genel amaç ve ilkeleri doğrultusunda;

- Öğrencileri ilgi, istidat ve kabiliyetleri istikametinde yetiştirerek hayata ve üst öğrenime hazırlamak,
- Öğrenciye, Atatürk ilkelerine ve inkılaplarına, T.C. Anayasası'na ve demokrasinin ilkelerine uygun olarak haklarını kullanabilme, görevlerini yapabilme ve sorumluluklarını yüklenebilme bilincini kazandırmak,
- Öğrencinin milli kültür değerlerini tanımasını, takdir etmesini, çevrede benimsemesini ve kazanmasını sağlamak,
- Öğrenciyi toplum içindeki rollerini yapan, başkaları ile iyi ilişkiler kuran, iş birliği içinde çalışabilen, çevresine uyum sağlayabilen iyi ve mutlu bir vatandaş olarak yetiştirmek,
- Buldukları çevrede yapacakları eğitim, kültür ve sosyal etkinliklere milli kültürün benimsenmesine ve yayılmasına yardımcı olmak,
- Öğrenciye fert ve toplum meselelerini tanıma, çözüm arama alışkanlığı kazandırmak,
- Öğrenciye sağlıklı yaşamak, ailesinin ve toplumun sağlığı ile çevreyi korumak için gereken bilgi ve alışkanlıkları kazandırmak,

- Öğrencinin el becerisi ile zihni çalışmasını birleştirerek çok yönlü gelişmesini sağlamak,
- Öğrencinin araç ve gereç kullanma yoluyla sistemli düşünmesini, çalışma alışkanlığı kazanmasını, estetik duygularının gelişmesini, hayal ve yaratıcılık gücünün artmasını sağlamak,
- Öğrencinin mesleki ilgi ve yeteneklerinin ortaya çıkmasını sağlayarak gelecekteki mesleğini seçmesini kolaylaştırmak,
- Öğrenciye üretici olarak geçimini sağlaması ve ekonomik kalkınmaya katkıda bulunması için bir mesleğin ön hazırlığını yaptıracak, mesleğe girişini kolaylaştıracak ve uyumunu sağlayacak davranışları kazandırmak,

İlköğretim kurumlarının gerçekleştirmesi beklenen işlevleri şu şekilde sıralanabilir [ 11 ]:

- Ulusal çerçevede sosyo-kültürel ve politik "bütünleşmeyi" sağlamak,
- Öğrencilere, Türkiye Cumhuriyetinin bir bireyi olarak, "yurttaşlık eğitimi" vermek,
- Bireylerin bedensel, kişisel, sosyal yönleri ile tüm olarak gelişimlerini desteklemek,
- Bireyin iş ve çalışma yaşamına uyum sağlamasına yardımcı olacak beceriler kazandırmak,
- Ortaöğretim düzeyindeki genel ve mesleki programlara ve hayata hazırlayıcı bilgi ve beceriler kazandırmak,
- İş yaşamına gireceklere yaygın eğitim kurumlarını tanıtmak ve ilişkiler kurmak.

### **3.4 İlköğretimde Rehberlik Hizmetleri**

İlköğretimde rehberliğe neden ihtiyaç duyulduğu, bu hizmetlerin önemi ve gerekçeleri konusunda aşağıdaki noktaların vurgulanmasında yarar vardır [ 5, 8, 14, 15, 16, 17 ]:

- Dünyaca, kabul edilen gelişim kuramcıları (Örneğin Freud, Ericson, Piaget gibi) çocukluk döneminin önemine dikkat çekmektedirler. Bu dönemde sağlıklı ve uygun bir öğrenme ortamı yaratılması çocuğun fiziksel ve zihinsel gelişimi açısından olduğu kadar sosyal ve psikolojik gelişimi açısından da son derece önemlidir.

➤ Temel eğitim yılları, çocuğun kişilik gelişimi açısından kritik bir öneme sahiptir. Araştırma bulguları özgüvenin gelişimi, kendini kabul, benlik tasarımı, içsel denetimin gelişmesi gibi boyutlar açısından bu dönemin en iyi şekilde yaşanmasının gereğini ortaya koymaktadır.

➤ Çocuğun ev ortamından çıkarak ilk kez yeni bir sosyal ortam olarak okul ortamına girmesi onun kendini 'toplumsal bir varlık' olarak kabul etmesini sağlama açısından bu ortamın insancıl, demokratik, sağlıklı olması son derece önemlidir. Kuşkusuz rehberlik anlayışının benimsendiği bir okul iklimi çocuğa bu ortamı sağlayabilir.

➤ İlköğretim, bireyin tüm yaşamındaki eğitsel başarısını etkileyecek temel davranış ve alışkanlıkların kazanıldığı yıllardır. Bu dönemde eğitsel rehberlik etkinlikleri içinde kazandırılacak zamanı iyi kullanma, planlama, verimli ders çalışma gibi alışkanlıklar bireyin sonraki eğitim kademelerindeki başarı düzeyini önemli ölçüde etkileyecektir.

➤ Son 30-40 yıl boyunca, mesleki gelişim ile ilgili yapılan araştırmaların bulguları, yaşam boyu süren mesleki gelişim süreci ve meslek seçiminde çocukluk döneminin anlamlı bir yeri olduğunu göstermektedir. Mesleki gelişim kuramcılarının bir çoğu (örneğin Ginzberg, Super, Roe, Tiedeman, Holland, O'Hara...) mesleki gelişim sürecinde, çocukluk döneminin önemini vurgulayarak, bunların ilköğretim öğrencileri açısından doğurgularına dikkat çekmişlerdir. O halde bu dönemde sağlanacak mesleki rehberlik hizmetleri çocuğun mesleki gelişim görevlerini başarması ve böylece ilerde başarılı bir meslek elemanı olmanın temel taşlarını oluşturma açısından son derece önemlidir.

➤ Bilindiği gibi 8 yıllık temel eğitim "yöneltme" eksenine oturtulmuştur. İlköğretim okulunu bitirdikten sonra hayata atılmak isteyenlerin, yetenek ve ilgilerine uygun bir işe; eğitime devam etmek isteyenlerin ise ortaöğretimde kendilerine uygun bir okula ve programa yönelmeleri gerekmektedir. Bu yöneltmenin yapılabilmesi rehberlik hizmetleri kapsamında mümkündür.

➤ Gerek yönlendirmenin isabetli olması, gerekse bireyin tüm olarak gelişimine yardım için ilköğretim süresince öğrencinin tanınması ve onun kendini tanıyıp kabul etmesi gereklidir. Bir bakıma ilköğretim süresince



verilecek olan rehberlik hizmetlerinin amacı, öğrencilerin kendini tanımlarını sağlamaktır.

➤ İlköğretim, öğrenciler arasında bireysel farkların çok görüldüğü bir eğitim düzeyidir. Bu farklar fiziksel, zihinsel, sosyal gelişim düzeylerinin ortalamaya göre geri yada ileri olmasından kaynaklanabileceği gibi, ilgi, yetenek ve kapasite farklılıkları olabilir. Ayrıca özürlü öğrenciler bulunabilir. Sosyo-ekonomik düzey yönünden dezavantajlı gruplar olabilir... İşte bütün bunların göz önüne alınarak ilköğretimde çocuklara bireysel farklılıklara duyarlı uygun gelişim ortamlarının sağlanabilmesi için rehberlik hizmetlerine gereksinim vardır.

Yukarıda sayılan bütün bu nedenlerden dolayı öğrencilerin kişisel, eğitsel ve mesleki gelişimi açısından kendini tanıma ve kabul etme, toplumsallaşma, birey olma, öz yönetim, olumlu benlik kavramı geliştirme gibi hedeflere ulaşabilmesi için ilköğretim döneminde rehberlik hizmetlerinin sağlanması gerekmektedir.

İlköğretim düzeyinde çocuğa düzgün konuşma, okuma ve yazma özetleme, hesaplama gibi temel becerilerin kazandırılmasının yanı sıra kişilik gelişimi de önemlidir. Bu nedenle rehberlik hizmetleri kapsamında "çocuklarda gelişim isteği uyandıracak bir sınıf ortamı oluşturulması"na yönelik etkinlikler geniş bir yer tutar. Öğrencilerin kişisel gelişimini sağlamaya yönelik olarak özgüven kazanma, olumlu bir benlik kavramı geliştirme, başkaları ile dengeli ilişkiler içinde birlikte yaşamayı öğrenmesinde böyle bir ortamın önemi büyüktür [ 18 ].

Böyle ortamı yaratmanın gerekli olan rehberlik etkinlikleri. eğitim süreci içinde planlanıp gerçekleştirilecektir. Daha önce açıklanan gelişimsel rehberlik yaklaşımı, organize edilmiş ve planlı bir programı gerektirir. Bu program öğrencilerin gelişimleri ile ilgili genel ve özel amaçlara sahiptir. Amaçların gerçekleşmesine yönelik rehberlik üniteleri söz konusudur. Program öğrencilerin bilişsel, duyuşsal ve devinsel gelişimlerini esas alır ve eğitimin insani boyutu ile öğrenme koşulları üzerinde yoğunlaşır. Böyle bir program ardışık ve esnek bir yapıya sahiptir [ 5 ],

Gelişimsel rehberlik programında ele alınan başlıca konular şu şekilde sıralanabilir [ 5 ]:

- Okulu ve çevresini tanıma
- Kendini ve davranışlarını anlama
- Karar verme ve problem çözme
- Kişiler arası ilişki ve iletişim becerileri
- Okul başarısını artırıcı beceriler
- Meslek farkındalığı ve eğitsel planlama
- Toplumsal katılım

#### 4.EĞİTSEL REHBERLİK

Bireyin kendi yetenek, ilgi, ihtiyaç, 'kişilik yapısı ve mevcut imkân ve şartlara uygun bir öğrenim dalı seçip bu öğrenim dalında başarı ile ilerlemesini sağlamak için yapılan psikolojik hizmetlere, eğitsel rehberlik ve danışma denir. Eğitsel rehberliğin temel amacı, öğrencinin okulda iyi bir öğrenim uyumu sağlamasına ve eğitsel gelişmesine yardım etmektir. O halde eğitsel rehberlik ve danışma, bir bireyin öğrenimle ve öğrenme ile ilgili olarak karşılaştığı problemlerle uğraşır. Öğrenim ve öğrenme ile ilgili problem alanları şöyle gruplandırılabilir :

- Öğrencinin bir okul seçmesi ve bu okula girmesi,
- Girdiği okuldaki dallardan birini ve seçmeli derslerden kendisine yararlı olacakları seçmesi,
- Seçtiği okul ve derslerde gerekli başarıyı sağlayabilmesi,
- Bu başarıyı sağlamada gerekli ders çalışma teknik ve alışkanlıkları kazanması,
- Derslerde karşılaştığı güçlüklerin giderilmesi,
- Üstün yetenekli öğrencilerin zamanında ortaya çıkartılması ve yetenekleri ile ilgili olarak gelişmelerinin sağlanması,
- Özel eğitime muhtaç arızalı ve yavaş öğrenen çocukların zamanında keşfedilip özürlerine uygun bir eğitim programına yönlentilmeleri [ 7 ].

Eğitsel rehberliğin en önemli çalışma alanı, çocuğun bir okul seçmesine yardım etmektir, ilkokulu bitiren bir öğrenci, bir üst okulda öğrenime devam etmek ya da hayata atılmak arasında bir karar verme problemi ile karşı karşıyadır. Öğrenime devam edecekse, hangi okula gidecektir? Sanat okulu, ticaret okulu, askerî okul, klasik ortaokul ya da diğer bir meslek okuluna mı gidecektir? Birçok ilkokul mezunları, çevrelerindeki orta öğrenim okulundan başka bir okulun mevcudiyetinden haberdar olmayabilir [ 7 ].

Öğrenciler mezun olmadan önce, yukarı öğrenime devam edip etmemelerine karar verebilmeleri için eğitsel danışmadan geçmeleri ve bir üst seviyedeki okullar hakkında bilgi sahibi yapılmaları gerekmektedir. Okullar tanıtılırken her okulun amaçlarının neler olduğu, hangi alanlara eleman hazırladığı, hangi bölge ve kentlerde bulunduğu, o okula devam edeceklerin ne çeşit zihinsel, bedensel, sosyal, vb. niteliklere sahip olmaları gerektiği; o okulun emsalleri arasında bir

eđitim kurumu olarak yeri, giriř řartları, bařvurma řekli, okuldaki ğrenimin ğrenciye ve ailesine ykleyeceđi masraf ve sorumluluklar, okulda mevcut sađlık, spor, kltrel faaliyetler, ğrenimde iken alıřma firsatları, burs alma, vs. imknlarının neler olduđu objektif bir tutumla ğrencilere belirtilerek eđitsel danıřma yapılmalıdır [ 7 ].

## 5.KİŞİSEL REHBERLİK

Nitelik itibariyle ne eğitsel ne de meslek plânlama ile ilgili olmayan, problemler vardır. Bu problemler, kişinin duygu ve düşüncelerinden,, sosyal ilişkilerinden, davranışlarından doğan problemlerdir. Bu problemlerle ilgili olarak yapılan rehberliğe ve danışmaya, kişisel- psikolojik. problemlerle ilgili rehberlik denir. Tekrar hemen işaret edilmelidir ki. birey bir bütündür. Onu bölmelere ayırmak mümkün değildir. Problemlerini de eğitsel, meslekî ve kişisel diye bölmelere ayırmak doğal değildir, zorlamadır. Problemin ana niteliğine göre yapılan bu sınıflandırma,, sadece akademik bir tasniftir ve inceleme kolaylığı içindir. Meselâ düşük notlar alan bir lise öğrencisi, arzu ettiği mesleğe hazırlayacak fakülteye girememe tehlikesi ile karşılaştığı gibi, bu başarısızlık onda bir takım heyecan gerginlikleri, endişeler uyumsuzluklar yaratabilir. Görülüyor iki yüzeyde eğitsel problem gibi görünen "düşük notlar sorunu",, aynı zamanda meslek rehberli ini ve kişisel problemlerle ilgili rehberliği gerektiren bir problemidir [ 25 ].

Kişisel-psikolojik sorunlarla ilgili rehberlik fikri, ruh sağlığı hareketi ile doğmuştur denebilir. Bireyin "bütünlük" ve "kendine özgü" oluşuna ait psikolojik bulgular, eğitim kurumlarının bu tip rehberliği, kendi sorumlulukları arasında görmelerine sebep olmuştur. Okulda kişisel-psikolojik problemlerle ilgili rehberli in temel amacı, bireyin kendini psiko-sosyal bir realite olarak anlaması ve kabul etmesine, fiziksel ve sosyal çevresini gerçek boyutlarıyla idrak ederek; kendi yetenek ve imkânlarını bu realite içinde en iyi şekilde kullanabilmesine yardım etmektir. Bu suretle, bireyin gelişmesini ve uyumunu, engelleyici heyecan gerginliklerinden ve üzüntülerinden kurtulan, sosyal ilişkilerinde daha etkili davranış ve hüneler geliştiren birey, daha verimli bir öğrenme ve gelişme oluşumu içinde olur [ 7 ].

Özellikle ilkokul yıllarında, öğrencilerin güven duygusu geliştirmeye, bu duygunun temellerini atıp kuvvetlendirmeye ihtiyaçları vardır. Hem kendilerine güvenecekler, hem kendilerinin dost bir ortam içinde-olduklarına güvenecekler, bundan emin olacaklardır. Sevildiklerinden, değer verildiklerinden emin olacaklardır. Diğer çocuklarla iyi geçinme, grup içinde yaşına uygun olgun davranışlarda bulunma, beraber oyunlar ve çalışmalarda kurallara uyma... gibi hususlar, ilkokul yıllarında; kişilik gelişmesi ile ilgili önemli rehberlik ve danışma konularıdır [ 7 ].

## 6.MESLEKİ REHBERLİK

Gençlerin çeşitli meslekleri tanımaları ve kendi özelliklerine uygun olan meslekleri seçmeleri, seçtikleri mesleklere hazırlanmaları ve mesleki yönden gelişmeleri amacıyla yapılan yardım hizmetleridir. Günümüzde bu hizmetler “Çocuklukta bir meslek fikrinin oluşmaya başlamasından itibaren yetişkinlikte bir meslek sahibi oluncaya dek geçen gelişim süreci boyunca, her dönemdeki mesleki gelişim görevlerinin sağlıklı bir şekilde başarılması için yapılan yardım hizmetleri olarak kabul edilmektedir” [ 5 ].

### 6.1 Mesleki Rehberlik Açısından Temel Eğitim Döneminin Önemi

- Son 30-40 yıl boyunca mesleki gelişim ile ilgili yapıları araştırmaların bulguları yaşam boyu süren mesleki gelişim sürecinde çocukluk döneminin anlamlı bir yeri olduğunu göstermektedir [ 15 ].
- Mesleki Gelişim Kuramcılarının bir çoğu, örneğin Ginzberg, Süper, Roe, Tiedeman, Holland, O'Hara, mesleki gelişim sürecinde çocukluk döneminin önemini vurgulayarak, bunların ilkokul öğrencileri açısından doğurgularına dikkat çekmişlerdir [ 5 ].
- İlkokul yılları, çocuğun kişilik gelişimi açısından kritik bir öneme sahiptir. Bu dönemde, özgüvenin gelişimi, kendini kabul, benlik tasarımı, içsel denetimin gelişmesi gibi boyutlar bireyin mesleki gelişimi açısından da bu dönemin sağlıklı bir şekilde yaşanmasının gereğini ortaya koymaktadır [ 19 ].
- Çocukluk döneminde oluşan tutumlar, değerler ve algılar eğitimsel ve mesleki doğurgularla yüklüdür. Örneğin mesleklerin statüsüne ilişkin yargılar, cinsiyet-meslek ilişkisine ilişkin değer yargılarının bu dönemde oluştuğu, ileride bu önyargıların meslek seçiminde özgürlüğü sınırladığı gözlenmektedir [ 5 ].
- Üniversiteye giriş sınavı gençler ve aileler için ülkemizde en önemli kaygı kaynağı, eğitsel ve mesleki açıdan toplum sal bir sorun niteliğindedir. Ülkemizde üniversite sınavına yüklenen gerçekdışı anlam ve beklentiler, yanlış koşullanmalar, gerçekçi ve uygun olmayan tercih sıralamaları ile üniversite sınavları sadece kazanamayanlar için değil kazananlar için de hayal kırıklıklarını getirmektedir. Çünkü üniversite öğrencilerinin büyük

çoğunluğu tercih ettikleri alanlarda okuyamamaktadır. Bir başka gerçek ise gençlerin tercihleri ile yetenek, ilgi ve koşullarının tutarlı olmadığı, meslekler hakkında yeterli bilgiye sahip olmadan tercih yaptıklarıdır [ 8 ]. Az da olsa lise düzeyinde sağlanmaya çalışılan mesleki rehberlik hizmetlerinin, kısa süreli yardım ve uygulamaların bu olumsuz durumu değiştirmede fazla etkili olmadığı yine yapılan araştırmalarda ortaya çıkmaktadır.

- Temel eğitimin 8 yıla çıkarılmasıyla çocuk bu sürecin sonunda genel akademik veya mesleki eğitime yönelme durumunda olacaktır. Yani mesleki doğurgulara yol açacak eğitim tercihini yapma durumundadır. Yada eğitime devam etmeyip çalışma yaşamına erken girme zorunda olabilir. Bu nedenle temel eğitimdeki mesleki rehberlik hizmetleri kritik bir öneme sahiptir [ 5 ].

## **6.2 İlköğretimin 1. Döneminde Mesleki Rehberlik**

İlköğretiminin 1. Döneminde öğrencilere mesleki rehberlik açısından kazandırılacak yeterlilikleri “Kişisel nitelikleri ile çalışma ve iş yaşamı arasındaki ilişkileri anlama, karar verme, amaçları belirleme ve uygulamaya geçme, meslekleri keşfetme, boş zamanlarını nasıl değerlendireceğini öğrenme, birlikte çalışmayı (işbirliğini) öğrenme, toplumsal gelişmenin iş yaşamını nasıl etkilediğini anlama” olarak sıralayabiliriz [ 20 ].

İlköğretiminin 1. Döneminde mesleki rehberlik açısından öğretmenin benimsemesi gereken temel ilkeleri şöyle sıralayabiliriz [ 5,8 ]:

- Mesleki gelişimin bir süreç olduğu anlayışı dikkate alınarak çocuğun okulöncesi eğitim döneminde mesleki gelişim açısından kazandığı yeterlilikler değerlendirilmeli ve yeni kazanımlar bu yeterliliklerin üzerine inşa edilmelidir. Kuşkusuz bu aşamada çocukta eksik yada yanlış kazanımlar düzeltilmeli yada tamamlanmalıdır.
- Bu dönemde çocuğa yönelik uygulamalarda aileyi de kapsamına alan bir program izlenmelidir. Çocuğun mesleki gelişimini olumlu etkileyecek tutumlar izlemesi için aile rehberliği de çok önemlidir. Bu konuda özellikle rehberlik uzmanıyla işbirliği yapılmalıdır.

- Hedeflere ulaşılması için gerekli öğrenme yaşantıları ders programları ve ders dışı etkinlikler içine entegre edilmelidir. Gerekirse özel programlar geliştirilebilir. Okuldaki rehberlik uzmanı bu konuda öğretmenlere müşavirlik yapmalı, örnek etkinlik planları sunabilmelidir.
- Mesleki gelişim görevlerinin başarılmasında, bu dönemde çocuğa daha fazla aktif olma fırsatı sağlayacak etkinlikler düzenlenmesine çalışılmalıdır. Özellikle üst sınıflarda çocuk kendisi araştırmaya yöneltilmelidir.
- Temel eğitim boyunca öğretmenin mesleki rehberlik açısından önemli bir görevi çocuğun gelişimini izlemesi ve onu tanımaya yönelik çalışmalarını sürdürmesidir.
- Bu dönem boyunca çocuğa eğitim; iş ve meslek dünyası hakkında bilgi edinme, keşfetme ve tanıma fırsatları sağlanmalıdır.
- Mesleki rehberlik çalışmaları meslek gelişimine yardımcı olarak düşünülmeli, meslek gelişimi de genel kişilik gelişimi ve benlik tasarımı oluşumu çerçevesinde ele alınmalıdır.

Öğrencilere bu dönemde mesleki gelişim görevlerini yerine getirebilmeleri için “Çevreyi Tanıma, İş ve Çalışma Dünyasını Anlama, İnsanların Birbirinden Farklı Olduklarını Anlama, Kendini Keşfetme, Eğitim ile İş Dünyası Arasındaki İlişkileri Görme” amaçlı etkinlikler düzenlenmelidir [ 15, 25 ].

### **6.3 İlköğretimin 2. Döneminde Mesleki Rehberlik**

Bu dönemde mesleki rehberlik çalışmalarının temeli onun bir meslek tercihi yapması değil onun mesleki gelişimi ile ilgilenmektir. 12 – 15 yaş dönemine ilişkin mesleki gelişim görevlerini başararak bu süreci sağlıklı yaşamasına yardım, çalışmaların temeli olmalıdır [ 5 ].

Bu dönemde önemli olan gencin kendindeki değişimin farkına yarması, değişimin süreceği ve benliğin değişeceğine ilişkin farkındalığın artmasına yardımcı olabilmektir. Genç kendisine ve mesleklere ilişkin yeni bilgi ve yaşantılar kazandıkça geleceğe yönelik mesleki tercihleri de değişecektir. İşte bu dönemde başarılması gereken en önemli gelişim görevleri farklı yaşantılar içinde gencin kendini ve meslekleri araştırmasıdır. Daha önemlisi gencin kendi ve çevre



hakkında (mesleklere ilişkin) bilgi düzeyi arttıkça ileride daha isabetli bir karar verilebileceği anlayışını kazanabilmesidir. Gençte bu anlayış gelişirse "araştırma" uğraşısını sürdürmeye karşı güdülenecektir [ 5, 21 ].

Ülkemizde tarafından ilköğretim son sınıf öğrencileri (13-14 yaşlar) üzerinde yapılan bir araştırmada, bu yaş düzeyi için geçerli olan mesleki gelişimin gerektirdiği; meslek seçiminde ilgi ve yetenekleri göz önüne alma, meslek seçiminin sorumluluğunu üstlenme ve çalışma hayatına karşı olumlu tutumlar geliştirme ile ilgili mesleki gelişim görevlerini gerçekleştiremedikleri görülmüştür. Bu dönemde amaç, mesleki rehberlik hizmetleri ile bu gelişimin sağlanabilmesidir [ 22 ].

İlköğretimin 2. Döneminde öğrencilerin mesleki gelişim görevlerini yerine getirebilmeleri açısından öğretmenlerin sorumluluklarını şöyle sıralayabiliriz [ 5, 23 ]:

- Öğrencilerin gerçekçi bir benlik kavramı geliştirmelerine yardımcı olmak. Bunun için öğrencilerin kendi ilgi, yetenek ve özelliklerini tanımaya ve kabul etmeye başlamasına yardım etmek. Gençleri kendi ilgilerini, yeteneklerini sına ve keşfetmelerini sağlayacak çeşitli etkinlikler sunulmalıdır. Bu etkinlikler ders içi veya ders dışı öğrenme yaşantıları, oyun, spor, sosyal ya da kültürel faaliyetler şeklinde olabilir. Bütün bu yaşantılar içinde gencin farkında olmadığı ilgi ve yeteneklerini keşfetmesi, ortaya koyması sağlanmaya çalışılmalıdır.
- Öğrencide gerçekçi bir benlik kavramı geliştirebilmek için öğretmenin uygun zamanlarda doğru dönüt (feedback=geri-bildirim) vermesi gereklidir. Öyle ki öğrenciye "hangi alanlarda başarılı, neleri iyi yapıyor, hangi yönlerden kendini geliştirmeye ihtiyacı var?" gibi yönlerden öğretmenin uygun şekilde verdiği dönütler ergenin kendini tanıması ve gerçekçi bir benlik kavramı geliştirmesine yardımcı olur.
- Öğretmen, öğrencilerine farklı lise programları hakkında bilgi vermeli, aralarındaki benzerlik ve ayrılıkları göstermeli, lise programlarının hazırladığı iş ve meslek alanlarına ilişkin doğru ve yeterli bilgiler sunmalı. Daha ileri bilgileri nerelerden, nasıl temin edebileceklerini açıklamalı, üst eğitim

programları, iş ve meslek alanları hakkında en son bilgileri nerelerden/nasıl temin edebileceklerinin yollarını göstermelidir.

- Derslerin amaçları ve kapsamı ile gerçek yaşamda kullanılma ilişkisi; kazanılan yeterlilikler ile mesleki nitelikler arasında ilişki kurulmalı ve öğrencilerin bu ilişkiyi görmesi sağlanmalıdır.
- Öğrencinin, bilim ve teknik alanındaki yeni gelişmeler ile endüstri ve iş yaşamındaki değişmelerin ilişkisini kavramasına çalışılmalıdır. Bu bağlamda teknolojideki değişmelerin yaşamımıza getirdiği yenilik ve kolaylıkları görmeye, bunlara nasıl uyum sağladığımız ve yaşam standardımıza nasıl yansıtıldığına dikkat çekilmelidir. Endüstri ve teknolojideki değişmeler ile ne gibi, yeni meslek alanları geliyor ve hangi iş alanları geçerliliğini yitiriyor? Bu ilişkiyi görmesi sağlanmalıdır
- Öğrenciye, uygun öğrenim programları seçiminde, eğitimsel ve mesleki hedefler saptamasında yardımcı olmalı. Yine bu hedeflere uygun planlar geliştirmesine ve uygulamasına yardımcı olmalı. Bu amaçla ona plan yapma ve karar verme becerilerini öğretmeli ve bu konuda kendini geliştirmesine çalışmalıdır.
- Öğrenciye eğitsel ve mesleki yönlendirme konusunda yardımcı olabilmek amacıyla onu tanımaya çalışmalı, öğrencinin gelişimi ile ilgili bilgiler toplamalı öğrenci dosyasına işlemeli ve bu bilgileri sürekli değerlendirmelidir.
- Öğretmen, çocuğun/gencin mesleki gelişim sürecinde ailesi ile arasında çıkan çatışmalarda çözüm için çaba harcamakla da yükümlüdür.
- Mesleki gelişim süreci içinde, her dönemde üzerinde durulması gereken önemli bir gelişim görevi de "gencin karar verme ve problem çözme" becerisini kazanması ve geliştirme-sidir. Çünkü eğitsel ve mesleki her türlü seçim bu yeterliliğe dayanır. Bir bakıma yaşamda başarılı ve mutlu olmak bu alandaki becerilerin kullanmasına bağlıdır. Bu yüzden en alt basamaktan en üst basamağa kadar mesleki rehberlik hizmetlerinde bu alandaki etkinlikler önemli yer tutar. Bu nedenle öğretmen, öğrencilerine karar verme ve problem çözme stratejilerini öğretip uygulamalar yaptırarak onların bu konuda daha gerçekçi, daha bilimsel davranmalarına ve daha yeterli hale gelmelerine yardımcı olmalıdır.

Öğrencilere bu dönemde mesleki gelişim görevlerini yerine getirebilmeleri için “Karar Verme ve Problem Çözme Becerilerini Öğrenme, Kendi Özellikleri ile Eğitim/Mesleki Amaçları Arasındaki İlişkiyi Görme, Güçlü ve Zayıf Yönlerini, Yeteneklerini Tanıma ve Keşfetme, Meslekleri Keşfetme, Cinsiyet/Meslek Alanındaki Önyargıları Farketme ve Sorgulama” amaçlı etkinlikler düzenlenmelidir [ 20, 24, 25 ].

İlköğretimin 1. ve 2. döneminde öğrencilerin mesleki gelişim görevlerini yerine getirebilmeleri için gereken yukarıda sayılan çeşitli amaçlardan oluşan etkinlikler bu tezde yöneltme etkinliklerinin etkili ve verimli bir şekilde yürütülmesi için bir çözüm önerisi olarak sunulan “İlköğretim Yöneltme Yazılımı” nda yer almaktadır. Öğretmen kendi öğrencisiyle ilgili olan mesleki rehberlik etkinliklerinin neler olduğuna, öğrencilere bu dönemle ilgili uygulayacağı test ve etkinlik formlarına program içerisinden ulaşabilmektedir.

Sonuç olarak ilköğretimde mesleki rehberlik etkinlikleri rehberliğin **yöneltme** işlevi ile tamamlanır ve ortaöğretim sürecinde devam eder. Yöneltme kavramının ne olduğu, yöneltme amaçlı neler yapılması gerektiği ve bu konudaki uygulamalar izleyen bölümde ayrıntıları ile ele alınacaktır.

## 7.YÖNELTME

Eğitim süreci içinde öğrencilerin ilgi, eğilim ve yetenekleri doğrultusunda aynı zamanda ülkenin ihtiyaç ve koşulları da dikkate alınarak, üst öğrenime, belli eğitim ve iş/meslek alanlarına yönlendirilmeleri rehberlik çalışmalarından beklenen en önemli işlev olmuştur [ 5 ].

Eylül 2003 yılında yürürlüğe giren İlköğretim Yönelme Yönergesindeki tanıma göre **yönelme** “Öğrencilerin, ilgi, istek, yetenek ve kişilik özelliklerini dikkate alarak; olumlu bir benlik kavramı geliştirebilmelerine, seçeneklerden haberdar olmalarına, potansiyellerinin farkında olarak onu geliştirmeye çalışmalarına, bu doğrultuda kararlar alabilmelerine, aldıkları kararların sonuçlarını görebilmelerine ve sorumluluğunu almalarına yönelik bilimsel hizmetlerin düzenli ve sürekli bir biçimde verilmesini” ifade eder.

Kişilik, zekâ ve yetenek açısından birbirinden farklı olan öğrencilerin, bu özelliklerini göz ardı eden standart bir eğitim sürecine dahil edilmeleri durumunda beklenen başarıyı elde edemeyecekleridir [ 4 ].

Her bireyin; ilgi, istek ve yeteneklerine uygun bir alan ve eğitim programı vardır. Bu anlayış bireysel potansiyelin çeşitli yönlerden birey ve toplum için en uygun şekilde geliştirilmesine yönelik olup, kalkınma, zenginleşme, daha fazla gelir, daha iyi iş sağlamayı amaçlamaktadır. Bu da çocukların ve gençlerin akademik başarıları, yetenekleri, ilgileri, kişilik özellikleri doğrultusunda çeşitli programlara yöneltilerek yetiştirilmeleriyle sağlanabilir. Bunun içindir ki, eğitim sisteminin önemli değişkenlerinden olan yönlendirme sürecinin birey ve toplum yaşamındaki önemi yadsınamaz [ 4 ].

### 7. 1 Yönelme Açısından Eğitim Süreci İçerisindeki Rehberlik Etkinlikleri

Eğitim süreci boyunca okullarda yürütülen yönlendirme çalışmaları, eğitimsel yönlendirme, sosyal yönlendirme ve mesleki yönlendirme olmak üzere üç gruba ayrılır. Eğitimsel sorunlarla ilgili olarak eğitim sisteminde bireye ve bireylere götürülen yardım etkinliklerine *eğitimsel yönlendirme*, bireyin kendini psiko – sosyal bir gerçeklik olarak anlaması ve kabul etmesine, fiziksel ve sosyal çevresini gerçek boyutlarıyla algılayarak, yetenek ve olanaklarını en iyi şekilde

kullanabilmesini amaçlayan yöneltmeye sosyal yöneltme, bireye mesleksen tercihler yapmasında, bir meslek alanına yönelmesinde, bu meslek alanı içinde bir meslek seçmesinde ve mesleğe hazırlanmasında götürülecek etkinlikleri içeren yönlendirme çalışmalarına *meslekî yönlendirme* denilmektedir [ 4, 27 ].

Eğitimsel yönlendirmenin temel ilkesi bireyi tanımak, onun kendisini tanınmasına, yetenek, ilgi ve istekleri doğrultusunda başarıya ulaşmasına yardımcı olmaktır. Öğrencileri okul durumlarına ve eğitim programlarına yöneltmede rehberlik uzmanının rolü ile ilgili olarak “Her öğrenciye ait önemli bilgileri toplamak ve bilmek, okuldaki veya okullardaki farklı eğitim programlarını ve özelliklerini bilmek, farklı eğitim programlarını ve dersleri öğrencilere etkili bir biçimde tanıtmak ve mümkünse bilgi aktarma yerine daha etkili ve öğrencilerin aktif olarak katılacakları yöntemleri kullanmak, ayrıca yeni öğrenciler için okuldaki diğer elemanlarla beraber bir yönlendirme ve duruma hazırlama programı hazırlamak ve yürütmek.” ifadelerini kullanmaktadır [ 4 ].

Rehberlikte meslekî yöneltme etkinliklerinin ilk basamağı *öğrenciyi tanıma* etkinliklerinin çok iyi şekilde yapılmasıdır. Super, öğrenciyi tanıma konusunda meslek seçimini etkileyen etmenleri biyolojik, sosyolojik, psikolojik, ekonomik, politik ve şansla ilgili etmenler olarak alt grupta toplamaktadır. Humpreys ve arkadaşları ise bireyin fiziksel özelliklerinin, kişisel niteliklerinin, genel ve özel zihinsel yeteneklerinin, ilgilerinin, okul ve okul dışı yaşantılarının ve aile statüsü ve özgeçmişinin bireyin meslek seçimine yardım ederken esas alınması gerektiğini söylemektedirler [ 6 ].

Öğrencilere ilgi ve yeteneklerine uygun eğitsel programlar ve meslekler seçmelerinde, başarısızlık, sosyal uyumsuzluk gibi sorunlarının çözülmesinde yardıma olmak her şeyden önce onların zayıf ve güçlü yanlarının, ilgi, tutum ve değerlerinin, yetiştikleri çevrenin geliştirici ve engelleyici etkilerinin ayrıntılı olarak bilinmesine bağlıdır. Öğrencinin bilinmesi gereken yönleri şöyle sıralanabilir [ 8 ].

- Sağlık
- Yetenekler (sözel, sayısal, şekil-uzay, renk algısı, bellek, ayrıntıyı algılama, mekanik, el becerisi, parmak becerisi, el-göz işbirliği)

- İlgiler (temel bilim, sosyal bilim, canlı varlık, mekanik, ikna, ticaret, iş ayrıntıları, edebiyat, güzel sanatlar, müzik, sosyal yardım)
- Akademik başarı
- Kişilik
- Benlik tasarımı
- Çevre

Tüm bu yönleri ortaya çıkartabilmek oldukça zor ve yoğun çaba gerektiren bir süreçtir. Bu süreçte bazı bireyi tanıma tekniklerinden faydalanmak gerekmektedir. Bu ölçme araçları yetenek testlerinden, ilgi ve kişilik envanterlerinden oluşur. Bunlar arasında soru listesi (Öğrenci tanıma fişi), otobiyografi, gözlem, vak'a kaydı ve incelemesi, tam ve noksan ifadeli istek listesi, zaman cetveli, problem tarama listesi, kabiliyet-başarı karşılaştırma tablosu, değerlendirme cetveli, ev ziyaretleri, sosyometri, kimdir bu?, vak'a konferansı, psikodrama, sosyodrama, oyun terapisi, grup terapisi, bibliyoterapisi, mülakat ve çeşitli testler bulunmaktadır. Öğrencinin okul hayatı boyunca almış olduğu notlar, psikolojik gelişim gözlem kartları, ilgi envanterleri ve zeka testleri de öğrenci hakkında bilgi alınacak diğer kaynaklar arasında bulunmaktadır. Bir bilgi envanteri, öğrencinin hangi iş, program ve mesleğe eğilimli olduğu hakkında bilgi verir. Zeka testleri ise öğrencinin şimdiki ve gelecekteki yeteneği hakkında öğretmen gözlemlerine kıyasla daha fazla gerçeğe yakın bilgi edinilmesini sağlar. Yalnız bir ya da iki zeka testine bakarak öğrencinin zekası hakkında karar vermek yanıltıcı olabilir [ 27 ].

Öğrencinin yukarıda sayılan bilinmesi gereken yönleri ile ilgili gözlem formları ve bireyi tanıma teknikleri bu tezde yöneltme etkinliklerinin etkili ve verimli bir şekilde yürütülmesi için bir çözüm önerisi olarak sunulan “İlköğretim Yöneltme Yazılımı” nda yer almaktadır. Öğretmen kendi öğrencisiyle ilgili yöneltmede bilinmesi gerekli sağlık, yetenek, ilgi, akademik başarı, kişilik ve benlik tasarımı gibi yönlerini, çevresel ilişkilerini, ailevi bilgilerini, ders öğretmenleri tarafından doldurulan gözlem formlarına ait sonuçlarına program içerisinde ulaşabilmekte, bu bilgileri güncelleyebilmekte ve değiştirebilmektedir.

Bilgi çağı olarak nitelenen zamanımızda, bilgisayar ve diğer elektronik teknolojiler, bireylerin bilgiye ulaşmalarını, değerlendirmelerini ve başkaları ile

etkileşim kurma olanaklarını geniş ölçüde arttırmıştır. Ülkemizde de 1985 yılından başlayarak, bilgisayar destekli eğitim, psikolojik danışma, rehberlik ve yönlendirme hizmetlerinden yararlanılmaktadır. Bunun birey hakkında alınacak, eğitsel, mesleki ve kişisel değerlendirme ve kararlar için gerekli bilgilerin kayıt edilmesinde, toplu dosya yerine disketlerin kullanılmasında önemli pratik yararlar vardır. 1987 yılında Devlet Bakanlığı "İstihdamı Geliştirme Çalışmaları" çerçevesinde yurt dışından alınan ve ülkemiz koşullarına uyarlanan bilgisayar destekli meslek rehberliği programı olan *Seçenekler*'in uygulanabilirliği araştırılmış ve bazı orta dereceli okullarda kullanılmıştır. 1990'lı yılların başında ÖSYM meslek seçme durumunda olan lise öğrencilerine yardım amacıyla yayınladığı " Üniversiteler Yüksek Öğretim Programları ve Meslekler" isimli yayını veri kaynağı olarak kullanarak, lise öğrencileri için " Bilgisayar Destekli Meslek Rehberliği" (BİLDEMER) programını hazırlamıştır. 1994 yılında da Psikolojik Danışma, Rehberlik ve Eğitim Merkezinde (PDREM), "Kendinize Uygun Meslek Seçme" (KUMS) bilgisayar programı uygulanmaya başlanmıştır [ 28 ].

Mesleki yönlendirme etkinliklerinin ikinci basamağı olan Mesleklerin incelenmesi aşamasında mesleğin özelliklerinin gerektirdiği yeteneklerin, eğitim düzeyinin, mesleğe giriş koşullarının, sınırlılıklarının, çalışma koşullarının, gelecekteki personel ihtiyacının, gelir durumunun ve yaşam boyu sürecek bir meslek olup olmadığının bilinmesi gerekir. Meslekleri tanıtıcı yayınlar arasında TÜBİTAK tarafından yayınlanan Temel ve Uygulamalı Bilimlerde Meslekler Rehberi (1971), Kuzgun tarafından hazırlanan Üniversite Adaylarına Meslekten Tanıtma Rehberi ve bazı üniversite ve özel dershanelerin yayınları bulunmaktadır [ 29 ].

İş ve İşçi Bulma Kurumu da meslek seçme aşamasında bulunan gençlerin ve meslek edinmek, meslek değiştirmek, mesleğinde ilerlemek isteyen ve/veya mesleki uyum sorunları yaşayan yetişkinlerin karar vermelerine ve sorunlarının çözümüne sistemli olarak yardıma olmaktadır. İş ve meslek danışmanlığı hizmetleri olarak adlandırılan bu hizmetler meslekler ve bu mesleklerin eğitimiyle ilgili bilgilerin sistematik olarak toplanması, değerlendirilmesi ve sunulması esasına dayanmaktadır. Kurum tarafından, meslekler hakkında sistematik bilgi sunmak amacıyla meslek bilgi dosyaları hazırlanmaktadır. Bu dosyalar bir meslekle ilgili olarak; tanım, görevler, mesleğin gerektirdiği özellikler, çalışma ortamı ve koşulları, meslek eğitimi, çalışma alanları, kazanç, meslekte ilerleme gibi başlıklar altında kısa metinlerden oluşmaktadır. Kurumun Dünya Bankası desteğinde yürüttüğü İstihdam ve Eğitim Projesi kapsamında

hazırladığı bu meslek bilgi dosyalarındaki bilgileri zenginleştirmek ve ilgili kurumların katkılarına sağlamak amacıyla bir Meslek Danışma Komisyonu (MEDAK) kurulmuştur. Bu komisyon İş ve İşçi Bulma Kurumu, MEB (Milli Eğitim Bakanlığı), YÖK (Yüksek Öğretim Kurulu), ÖSYM (Öğrenci Seçme ve Yerleştirme Merkezi), DİE (Devlet İstatistik Enstitüsü), MPM (Milli Produktivite Merkezi), KOSGEB, TOBB (Türkiye Odalar ve Borsalar Birliği), TÜRK-İŞ, TESK (Türk Emekçiler Sendikası Konfederasyonu) ve TİSK (Türk işveren Sendikası Konfederasyonu) temsilcilerinden oluşmaktadır. Buna ilaveten kurum tarafından çıraklıktan yükseköğretime kadar her düzeyde eğitimle kazanılan meslekler hakkında bilgi dosyaları hazırlayıp yayımlar yapmaktadır. 100 mesleği tanıta özet bilgiler içeren bir kitap da bu kurumca bastırılmıştır [ 27 ].

Son basamakta ise birey ve meslek arasında bağ kurma bulunur. En önemli ve zor olan aşama da budur. Rehberliğin yöneltme konusu ile en çok ilgili hizmet alanı olan yerleştirme hizmetleri kendi ilgi ve ihtiyaçları doğrultusunda çeşitli okul-içi programlar, üst okullar, iş ve mesleklere yönelen öğrencilerin buralara yerleşmeleri için gerekli olan yardım çalışmalarını kapsar. Hizmetlerin verildiği yere göre okul-içi ve okul-dışı hizmetlerin niteliğine göre de eğitsel, mesleki ve sosyal yerleştirme olarak adlandırılır. Öğrencilerin program, ders, kurs, bölüm ve diğer okullara yerleştirilmesi eğitsel yerleştirme, çeşitli sosyal, kültürel ve eğitsel kol etkinliklerine yerleştirilmeleri sosyal yerleştirme; bir iş veya mesleğe yerleştirilmeleri mesleki yerleştirme adını alır [ 6 ].

Bu aşamaları başarılı bir şekilde yerine getirebilmek için bilgi toplama ve yayma hizmetlerinden yararlanmak gerekir. Bu hizmetler:

- Okullarda öğrencilere okul-içi programlar, sosyal, kültürel ve eğitsel çalışmalar, üst okullar ve meslekler hakkında gerekli bilgilerin toplanıp verilmesini,
- Bu bilgilerin ışığında onların bütün olanak ve koşulları dikkate alarak kendilerine en uygun ve doğru bir seçim yapmalarına yardım edilmesini,
- Böylece onların bir program, bir sosyal, kültürel ve eğitsel çalışma, bir üst okul, iş yada bir mesleğe yönelmelerini sağlama ile ilgili çalışmalarını kapsar [ 6 ].



Okul içi ve dışı kaynaklardan toplanan bilgilerin düzenlenip, yöneticiler, uzmanlar, öğretmenler, öğrenciler ve velilerle paylaşılması gerekir. Bu bilgiler öğrenci ve velilerinde bulunacağı grup yada bireysel toplantılarla, okul gazetesi, duyuru tahtaları, okulda meslek gün ve geceleri, görsel ve işitsel araçlarla, meslek temsilcilerini okula davetle, konferanslarla, iş yerlerine gezilerle paylaşılabilir [ 6 ].

## 7.2 Yöneltilmenin Amaçları

Eylül 2003 tarihi itibariyle ülkemizde yürürlüğe giren ve halen Milli Eğitim Bakanlığına bağlı ilköğretim okullarında uygulanan İlköğretim Yöneltilme Yönergesine göre yöneltilmenin amaçları şöyle sıralanabilir:

- Yeteneklerini, ilgilerini ve kişilik özelliklerini tanımalarına, isteklerinin farkında olmalarına,
- Sahip oldukları benlik kavramının kendi geleceklerini ve meslek seçimini etkileyeceğini anlamalarına,
- Tüm mesleklerin topluma yararlı olduğu bilincini geliştirmelerine,
- Eğitim sürecinde farklı programlar, kendilerini sınavabilecekleri seçmeli dersler, ders dışı etkinlikler, üst öğrenim kurumları ve çalışma alanları hakkında bilgi sahibi olmalarına,
- Meslek inceleme yöntemlerini kavramalarına ve bu yöntemleri uygulamalarına,
- Yaşamları ile ilgili kararlar alabilmelerine, uygulayabilmelerine ve alacakları kararların sonuçlarını önceden kestirebilmelerine,
- Akademik başarının üst öğrenim kurumlarına veya çalışma hayatına yönelmelerinde önemli olduğunu kavramalarına,
- Niteliklerine uygun akademik eğitime, meslekî ve teknik eğitime veya güzel sanatlar eğitimine yönelmelerine yardımcı olmaktır.

Bu doğrultuda öğrencinin ilgi, istek, yetenek ve kişilik özellikleri hakkında velinin de bilgilendirilmesi ve yöneltilme sürecine katılımı sağlanır.

### 7.3 Yöneltilmenin İlkeleri

İlköğretimde yöneltilme hizmetlerinin rehberlik anlayışına uygun olarak yapılabilmesi ve eğitimin amaçları ile bütünlük taşıması açısından bir takım ilkelerin benimsenmesi gerekir. Bu ilkeler aşağıda sıralanmıştır [ 5, 30, 39 ].

- Yöneltilme 8.yılın sonunda verilen bir karar olmasına rağmen bu sonuca ulaştıran sürecin temel eğitimin tümünü kapsadığı unutulmamalıdır. Yöneltilmenin sağlıklı olması çocuğun önceki yıllarda mesleki gelişim görevlerini başarmış olması ile mümkündür.
- Yöneltilme hizmetleri, okul öncesinden başlayarak 8 yıllık ilköğretim boyunca, çocuğun her alandaki gelişiminin izlenerek, özellikleri, ilgi ve yeteneklerinin gerçekçi olarak tanınip ortaya konulmuş olmasını gerektirir.
- Yöneltilmede ailenin beklentileri, koşulları ve çevrenin olanakları dikkate alınmalıdır.
- Bu işlevin gerçekleşmesinde, üst öğrenim alanları, iş ve meslek olanakları hakkında yeterli, doğru ve güncel bilgilere ihtiyaç vardır.
- Yöneltilme hizmeti tüm öğrencilere yöneliktir. Başarılı, başarısız, zengin-fakir, özel eğitim gerektiren... gibi farklı niteliklere sahip her çocuk için "gelişimine en uygun" alternatiflerin sunulması esastır.
- Yöneltilmede sadece örgün üst öğrenim kurumları değil, yaygın eğitim kurumları, iş ve meslek alanları gibi farklı seçenek ve alternatifleri dikkate almak gereklidir.
- Yöneltilmede ailenin, öğretmenlerin, uzmanların ve öğrencinin görüşleri dikkate alınır. Son karar öğrencinin ve ailenindir. Okul bu konuda karar için gerekli bilgiyi sağlamak ve alternatifleri göstermekle yükümlüdür. Öğretmen öğrenci adına seçim yapma hak ve yetkisine sahip değildir. Sadece alternatifleri ve olası sonuçlarını göstererek, zorlayıcı olmadan öneride bulunabilir.
- Bu hizmetlerin gerçekleşmesinde öğretmenin ve velinin öğrenciyi, öğrencinin de kendisini yeterli ve gerçekçi biçimde tanıması esastır.
- Yöneltilme sürecinde öğrencinin ilgi, yetenek, özellik ve ihtiyaçları esas alınır.

- İlköğretim süreci içinde, öğrencinin gözlem ve değerlendirmeler sonucunda yetersiz yönlerinin desteklenmesi ve üstün yönlerinin de zenginleştirilmiş programlarla geliştirilmesi, bu sürecin sonundaki kararın isabetli olmasına yardımcı olacaktır.
- Yöneltilme hizmetlerinin sonuçları izlenmeli, programın hedeflerine ne ölçüde ulaşıldığı sürekli olarak değerlendirilmelidir.
- Yöneltilme sürecinde verilen karar "kesin ve değişmez" olarak algılanmamalıdır. Bireyin kendisine ve mesleklere ilişkin değerlendirmeleri ve koşulların değişmesi, yapılan seçimin değişmesine yol açabilir. Bu nedenle ortaöğretimdeki yaygın ve örgün eğitim kurumları yatay ve dikey geçişlere olanak verecek şekilde düzenlenmelidir.
- Uygulama ve değerlendirmelerde gerek temel alınan İlkeler gerek kullanılan araçlar, gerekse de eklenen verilerin değerlendirilmesinde bilimsellik esastır.
- Yönlendirme özendirici, öğrenci kararının gerçekçi olması yönünde yol göstericidir. Öğrenci kendi kararının sorumluluğunu kendisi taşır.
- Türk toplumu içinde bireysel gelişimine koşut olarak giderek yoğunlaşan ve çeşitlenen rol, görev ve sorumluluklarla yer alan ve alacak olan öğrenci kendi geleceğini planlama ve kararlar verme durumundadır. Böyle bir planlama için çeşitli eğitim hizmetlerine gereksinim duyulmaktadır.
- Yönlendirme hizmetleri temelinde
  - Öğrencinin kendisini tanımasına yardımcı olan ölçme ve değerlendirme
  - Eğitim programları okullar, meslekler ve iş dünyası hakkında bilgi iletişimi
  - Eğitsel ve danışmanlık hizmetleri olarak kavramlaştırılır.
- Eğitim sisteminin ayrılmaz bir parçası olarak öğrenciye götürülecek yönlendirme hizmetleri;
  - Toplumsal beklentiler karşısında kendi gereksinim ve özelliklerini tanıması ve gerçekçi bir benlik kavramı oluşturması,

- Kendine açık fırsatlar hakkında bilgilenebilmesi, yaşamı ile ilgili kararlar alabilmesi,
  - Kararlarını uygulamaya geçirmesi, aşamalarında öğrenciye yardım sağlayıcı hizmetler olarak nitelenebilir.
- Yönlendirme hizmetlerinin etkililiğini sağlama amacı; öğrencilerin eğitim sistemi içinde yol alırken ve üst programlara yada iş dünyasına geçişler yaparken tercihlerini belirlemede ve karar vermede yararlanabilecekleri çok boyutlu ölçme değerlendirme araçları, rehberlik programları ile meslekler ve İş dünyası konularında kapsamlı, geçerli ve güncel bilgi sistemlerinin geliştirilmesi ve bilgisayar gibi ileri teknoloji kullanımına gerek vardır.

Onuncu Milli Eğitim Şurasında öğrencilerin bir okula ve programa yönelmeleri sağlanırken,uyulması gereken ölçütler ve gerekli bilgiler şu şekilde sıralanmıştır [ 31]:

- Öğrencinin yetenek ve başarı durumu: Yıllara göre saptanan akademik ortalamaları, en son yıla ilişkin genel başarı ortalaması, grup dersleri başarı ortalamaları, derslerdeki gelişme derecesi, genel ve özel yetenek testleri sonuçları (yerel ve ulusal düzeyde), standart başarı testleri sonuçları, öğrencinin özgeçmişi, iş ve mesleki deneyimleri (varsa), eğitsel kollar, spor ve kültür alanındaki faaliyetlerde ortaya koyduğu yetenekler, öğretmenin gözlem ve değerlendirmeleri ile saptadığı özel yetenekler...
- Öğrencinin istediği seçenekler ve nitelikleri: Öğrencinin program, dal, ders tercihleri, tercih ettiği alanlar/iş/mesleklerin nitelikleri; bireyin nitelikleri ile uygunluk derecesi, seçeneklerin gerektirdiği koşullar ile bireyin koşullarının değerlendirilmesi.
- Program, işe girme ve devam edebilme koşulları: Girilecek programın öğrencinin ulaşabileceği yakın çevrede bulunup bulunmaması; eğitim için gerekli giderleri öğrencinin ailesinin karşılama olasılığı; devletin/özel kuruluşların sağladığı burs, parasız yatılılık, kredi gibi olanaklar.
- İnsan gücü gereksinimi: İstenilen alanda istihdam ve iş olanakları. Ülkenin farklı alan ve düzeylerde saptanan insan gücü ihtiyacı.
- Okul rehberi ve sınıf öğretmenin genel görüşü: Ölçüt ve durumlar dikkate alındığında, okul rehberlik uzmanları ve sınıf öğretmenin genel

değerlendirme sonucuna göre öğrencinin hangi program/alana yönelmesinin uygun olacağı hakkındaki görüşleri.

Bütün bu bilgiler yöneltmenin sağlıklı yapılabilmesi açısından önemli ve gereklidir. Ancak yapılan araştırmalar bu konuda yeterli çalışmaların yapılmadığını ve ilköğretim öğrencilerinin okullarından bu konuda gerekli bilgi ve yardımları alamadıklarını ortaya koymaktadır [ 32 ].

Yöneltme konusundaki çalışmaların düzenli ve belli bir program doğrultusunda etkili ve verimli bir şekilde yapılabilmesi, ilköğretim öğrencilerinin okullarından bu konuda gerekli bilgi ve yardımları alabilmeleri için Milli Eğitim Bakanlığı Millî Eğitim Bakanlığına bağlı resmî ve özel ilköğretim okullarındaki öğrencileri yöneltmede yönetici, öğretmen, rehberlik ve araştırma merkezlerince yapılacak işlere ilişkin usul ve esasları kapsayan İlköğretim Yöneltme Yönergesini Eylül 2003 tarihinde yürürlüğe koymuş; Millî Eğitim Bakanlığına bağlı ilköğretim okulları öğrencilerinin ilgi, istek, yetenek ve kişilik özelliklerinin belirlenmesi ve uygun programlara yöneltilmelerine ilişkin usul ve esasları düzenlemeyi amaçlamıştır. İlköğretim Yöneltme Yönergesine tezin ekler kısmından erişilebilir.

Bu tezde çözüm önerisi olarak sunulan İlköğretim Yöneltme Yazılımı da İlköğretim Yöneltme yönergesinin çalışma usul ve esaslarına göre tutulması gereken öğrenci dosyaları, öğrenci gözlem formları, sınıf gözlem formları, yöneltme öneri formlarının bilgisayar ortamında sınıf öğretmenleri tarafından objektif bir şekilde doldurulmasını, gerekli durumlarda güncellemelerin kolaylıkla yapılabilmesini, sınıf öğretmenlerinin kendi öğrencilerine ait bilgilere kolaylıkla ve kısa bir sürede erişebilmesini, gerektiğinde o bilginin düzenli bir şekilde çıktısını alabilmesini, yöneltmede yapılması gerekli etkinliklere ve öğrenci hakkında bilgi toplamaya yarayan, ilgi ve yeteneklerini belirlemeye çalışan formlara kolaylıkla ulaşabilmesini ve bu form ve etkinliklere ait sonuçları öğrencinin 8. sınıfın sonunda yöneltmeyle ilgili doğru bir karar verebilmesine yardımcı olabilmek için yöneltme veritabanında tutmasını, gerekli durumlarda bu bilgilere doğru bir şekilde ve kısa bir sürede erişebilmesini amaçlamaktadır. Program içerisinde mesleki rehberlik ile ilgili yapılması gerekli sınıf öğretmenin öğrencilerine uygulayacağı etkinlikler, öğretmenin öğrencinin ailesi ile işbirliği yapması gerektiği durumlarda ailesine program içerisinde telefon yada mail ile ulaşma

imkanı bulunmaktadır. Kısacası İlköğretim Yönelme Yazılımı sınıf rehber öğretmenlerinin mesleki rehberlik ve yönelme açısından rol ve işlevlerini yerine getirebilmelerine yardımcı olmak, çalışmalarını daha düzenli yürütebilmelerini olanak sağlar.

## **7.4 Eğitim Kademelerine Göre Yönelme Programları**

### **7.4.1 Okul Öncesinde Yönelme Hizmetleri**

Bu kademedeki yönelme uygulamaları genel olarak; öğrencinin kendisi, öğretmeni/öğretmenleri ve ailesi tarafından yetenek, beceri ve diğer özelliklerinin fark edilmesine, öğrencinin yetiştiği ortamın iyileştirilmesine, bireysel ve sosyal gelişimlerinin desteklenmesine, etkili öğrenme ve çalışma becerileri ile motivasyonlarının artırılmasına, ilköğretim sonrası eğitime ve orta öğretime devam edemeyecekler içinse mesleğe yönlendirmeye yöneliktir [ 27 ].

4-6 yaş arasındaki çocuklardan oluşan anaokulu çocuklarına, günlük hayatın ilişkide olduğu insanların mesleğinden başlayarak yakın çevredeki meslekleri rol oynama ve pantomim yöntemiyle tanıtmak onlara mesleki yönelme konusunda yapılacak ilk etkinliktir. Bundan başka çalışma ile para kazanma arasında kurulan ilişki gibi yardım etme, kendini geliştirme, işbirliği yapma gibi değerlerle çalışma arasında ilişki kurularak çalışmaya verilen önemi artırmak, meslekler arasında önyargı oluşturmadan her mesleğin önemine işaret etmek, mesleki çalışmaların verimli olabilmesi için sahip olunması gereken zamanı kullanma, verimli çalışma, bir işi sonlandırma, dürüst olma gibi iş yaşamındaki değerleri öğretmek ve çeşitli meslek mensuplarının bulunduğu işyerlerine geziler düzenleyerek, belirli mesleki faaliyetlerin nasıl yapıldığını çocukların gözlemlenmelerini sağlamak ve de iş yaşamı hakkındaki merak duygularını geliştirmek bu dönemde yönelme adına yapılacak diğer etkinliklerdir [ 33 ].

Okul öncesi düzeyinde yönelme çocuklara çok çeşitli, alanlara ilişkin oyun, araç-gereç, gezi ve gözlem olanakları sağlayarak onların yetenek ve yaratıcı güçlerini güzel sanat ilgilerini tanımaya yönelik olmalı, çocuğun potansiyellerini keşfetmesi amaçlanmalıdır. Çocuk hakkındaki gözlemler sistematik ve planlı olarak saptanmalıdır [ 28 ].

#### 7.4.2 Temel Eğitimde Yönelme Hizmetleri

Temel Eğitim kademesinde uygulanan yönelme programlarının amacı öğrencilere meslekleri tanıtmak, kendi ilgi ve yeteneklerini tanımalarına imkan verecek eğitim tecrübesi kazandırmak, temel eğitim sonrasında izleyecekleri eğitim programları hakkında isabetli seçim yapmalarına yardımcı olmak ve mesleki eğitime temel oluşturacak davranışları kazandırmaktır [ 27 ].

Hem toplumun ve hem de bireyin temel gereksinimlerini karşılamak durumunda olan ilköğretim programları için bireyin yaşadığı yakın çevre ile bütünleşebilmesi büyük önem taşır. Okulun çevresindeki meslek kuruluşları ile işbirliği yaparak, çocukların çevredeki iş ve sanayi kuruluşlarını tanımaları ve onların olanaklarından yararlanarak çeşitli iş ve meslek becerileri kazanmaları sağlanmalıdır [ 28 ].

01 Ağustos 1998 tarih ve 23420 sayılı Resmi Gazete' de yayınlanan Temel Eğitim Projesi İkraz Anlaşması, Rehberlik ve Danışma Hizmetleri başlığı atanda öğrenci performansını artırma ve öğrencileri eğitim sonrasına ve iş hayatına hazırlamada "yönlendirme" konusunu da içermektedir [ 34 ].

Toplumsal ve bireysel ihtiyaçlar ile yasal dayanaklar ilköğretimde yönlendirme konusunda etkili ve sistemli bir düzenlemeyi zorunlu kılmaktadır. Bütün bu çalışmaları gerçekleştirebilmek Bakanlık birimlerinin yönlendirmeye dönük yürüttükleri, planladıkları çalışmaları saptamak birimler arası koordinasyonu temin etmek, birimlerin projelerini ikraz anlaşması çerçevesinde değerlendirmek ve bu doğrultuda ortak projeler geliştirmek ve ülkemizde ilköğretimde yönlendirme konusunda geliştirme çalışmaları yapmak amacıyla Temel Eğitim Programı Koordinasyon Kurulu tarafından Talim Terbiye Kurulu Başkanlığı, İlköğretim, Ortaöğretim, Erkek Teknik Öğretim, Kız Teknik Öğretim, Ticaret ve Turizm Öğretimi, Öğretmen Yetiştirme ve Eğitimi, Dış İlişkiler, Özel Eğitim Rehberlik ve Danışma Hizmetleri Genel Müdürlükleri, Eğitimi Araştırma ve Geliştirme Dairesi Başkanlığı ve Temel Eğitim Programı Koordinasyon Kurulu temsilcilerinden oluşan İlköğretimde Yönlendirme çalışma grubu oluşturulmuştur [ 27 ].

İlköğretimde temel amaç, 7-14 yaşlarındaki çağ çocuklarının ister kısa yoldan hayata, ister üst öğrenime yönelmiş olsun, ilgi ve yeteneklerinin tanınmasıdır. Çünkü müzik, resim gibi bazı yeteneklerin erken yaşlarda

belirdiđi bilinmektedir. Öğrencilerin yeteneklerinin bilinmesi, iş ve meslek alanlarına ortaöğretim düzeyindeki genel eğitim ve meslek eğitimi veren okullara yönettirebilmeleri için, ilköğretimin "süreklilik" ilkesine uyarak, birinci sınıftan başlayarak, bireysel bilgiler toplanması gerekmektedir. Öğretmenlerin gözlemleri yanında, bilgiler okul danışmanları, rehberlik merkezleri ve uygulanacak objektif ölçme ve değerlendirme araçları ve uygun olan çeşitli bireyi tanıma teknikleri kullanılarak toplanmalıdır [ 28 ].

Milli Eğitim Bakanlığının 2000/111 sayılı genelgesine göre ilköğretim okullarında 1, 2, 3, 4, ve 5nci sınıfları okutan öğretmenler yöneltmeyle ilgili bu hizmetleri diğer kademelerdeki sınıf rehber öğretmenleri gibi, kendi sınıflarındaki öğrencilerin zihinsel, bedensel, duygusal gelişim özellikleri ve yöneltme ihtiyaçları doğrultusunda rehberlik ve psikolojik danışma hizmetleri servisinin koordinatörlüğünde yürüteceklerdir. İlköğretimde rehberlik ve yöneltme hizmetleri, sınıf öğretmenleri ve okul yönetimi ile sıkı işbirliğini gerektirir. Danışmanların, sınıf ve grup öğretmenlerinin rehberlik etkinlikleri, çocuklarla özel görüşmeler yapabilmeleri için günlük ve haftalık programda belirli bir zaman ayırmaları gerekmektedir. Okul programlarında bu yönde yer ayrılmaktadır. Ailelerle sıkı bir işbirliği içinde çocuğun gelişimi izlenir. Çoğu okulda rehberlik danışmanının bulunmaması nedeniyle bu görev sınıf öğretmenlerine düşmektedir. Her öğrencinin özel durumuna ilişkin bireysel gelişim hedefleri yanında, yaş grubuna ilişkin ortak gelişim hedefleri de ilköğretim rehberlik programlarının ve etkinliklerinin düzenlenmesinde göz önüne alınır. Milli Eğitim Müdürlüklerince okullara gönderilen çerçeve programlar her öğretmen tarafından öğrencilerinin istek ve ihtiyaçları göz önüne alınarak sınıf rehberlik programına dönüştürülür. Sınıf rehber öğretmenleri bu programların uygulanmasından sorumludurlar [ 35 ].

Bu programlar yöneltme açısından aşağıda yazılı olan hizmetlere yöneliktir [ 11 ]:

- Özel öğretim görmesi gereken öğrencilerin birinci sınıftan başlayarak gözlenmesi, taranması ve ilgili özel eğitim programlarına yerleştirilmesi
- Zorunlu ilköğretim sonrası öğrencilerin ilgi ve yetenekleri doğrultusunda genel lise ve Mesleki Teknik Okul programlarından hangisine girmesinin uygun olacağını kararlaştırılması
- İlköğretim sonunda örgün eğitim programlarından ayrılan öğrencilerin yaygın eğitim programlarından kendi niteliklerine uygun bir iş ve



meslek alanına girmelerinin sağlanması ve desteklenmesi

- Tüm öğrencilerin kendilerini ve yeteneklerini tanımalarına yardım etmek, ilgi ve yeteneklerine uygun olarak yönlendirilmesi
- Öğrencilere eğitimleri boyunca değişik iş, meslek, ticaret ve sanat alanlarını tanıma, gözleme ve deneme fırsat verilmesi
- Üst öğrenime gidemeyecek öğrencilere iş eğitimi verilmesi, ek programlar ile meslek kazandırılması .

2004 - 2005 Eğitim - Öğretim yılı Rehberlik Ve Araştırma Merkezi Müdürlüğü İlköğretim Kurumları Psikolojik Danışma Ve Rehberlik Hizmetleri Çerçeve Programına baktığımızda "mesleki yöneltme" ile ilgili şu konular yer almaktadır [ 36, 27 ]:

**Eylül** : Öğrencinin ortama uyumunu sağlama çalışmaları, okul rehberlik hizmetleri yürütme kurulunca yıllık rehberlik ve psikolojik danışma planlarının yapılması, sınıf rehber öğretmenlerinin yıllık planlarını yapması, aynı sınıf düzeyindeki sınıf rehber öğretmenleri ve sınıf öğretmenlerinin ayrı ayrı toplanarak yıllık plana esas olarak çalışmalarını belirlemeleri, sınıf seviyesine uygun grup rehberliği çalışmalarına yer verilmesi, sınıf içi taramaların yapılması, veli toplantılarının başlatılması (özellikle 1. ve 6. sınıflar için), düzey belirleme çalışmalarının yapılması, toplu dosyaların oluşturulup işlenmeye başlanması.

**Ekim** : Zümre öğretmenler toplantısının yapılarak öğrenci başarısını artına tedbirlerin alınması, ders öğretmenlerinin o derse ilişkin başarılı olma yol ve yöntemlerinin öğrenciye aktarılması, bireysel çalışma programının oluşturulması, bu programların ders öğretmenleri tarafından da izlenmesi, farklılığı olan çocuklar konusunda öğretmenlerin bilgilendirilmesi, ilköğretim bitirme notunun önemi hakkında öğrencilerin bilgilendirilmesi, aileden öğrenme ortamı hakkında bilgi alınması, elde edilen bilgilerin toplu dosyalara işlenmesi, öğrencilere yönelik olumlu tutum ve davranış geliştirme, öğrenci ilgi ve yeteneklerinin tespit edilmesine yönelik çalışma, mesleki çevreyi tanıma ile ilgili etkinlik.

**Kasım:** Otobiyografi uygulaması, öğrenci için problem olan, uyumunu ve gelişimini engelleyen her konuda öğrenciden bilgi toplama (fiziksel, sosyal, duygusal, bedensel ve ailesel), okul ve ders dışı zamanlarda yapılacak etkinlikleri öğrenci ile birlikte belirleme, belirlenen etkinliklere başlama, bu etkinlikler için yararlanılabilecek kurum ve kuruluşları belirlemek üzere öğrenci grupları oluşturmak, mesleki çevreyi tanıma ile ilgili etkinlik.

**Aralık :** İkinci kademe 1. sınıftan itibaren okul bitiminde gideceği okullarla ilgili bilgi verme, ilgili okullardan haberdar olmalarına yönelik bilgilendirme, sınıflarda öğrenci eğilimleri doğrultusunda gruplar oluşturarak gitmek istediği okullarla ilgili araştırma ve inceleme yapmalarını sağlamak, öğrencilerin başarılı olabilmelerinin yollar konusunda bilinçlenmelerine yönelik bireysel ve grup çalışmaları yapmak, sosyal-kültürel etkinliklerin öğrenciyi geliştirmedeki etkisi ve önemi üzerinde çalışmalar, 8.sınıf öğrencilerine meslek liseleri tanıtımının teorik olarak yapılması, meslek lisesini seçecek öğrencilerin tespiti ve gerçekleştirilen etkinliklerin öğrenciyle birlikte değerlendirilip yorumlanması, kişisel amaçlarla iş yaşamındaki belli mesleki amaçların karşılaştırılması ile ilgili etkinlik, meslekleri tanıma ile ilgili çalışma, doğru sağlık bilgileri ve alışkanlıkları kazandırma ile ilgili çalışma.

**Ocak :** 8. sınıf öğrencilerine okul gezilerinin yaptırılması, meslekler ile ilgili bilgiler verilmesi, sınıf öğretmenleri ve sınıf rehber öğretmenleri toplantısında öğrencilerin bilgi başarı ve becerilerinin görüşülmesi, ve branş öğretmenleri toplantısında başarı ve yeteneklerinin görüşülmesi ve sonuçtan ailelerin haberdar edilmesi, velilere öğrencilerin lise tercihleri için ilgi ve yetenekleri doğrultusunda bilgiler verilmesi, yönlendirmede bulunulması.

**Şubat:** 1.dönem başarısız olan öğrencilerin kendileri, aileleri ve ders öğretmenleri ile görüşme ve başarısızlık nedenleri ve alınacak önlemler konusunda değerlendirmelerde bulunma, okul öğretmenlerini İş başında yetiştirmeye yönelik toplantılar düzenleme, gruplar oluşturarak 10 hafta sürecek Yaşam Becerileri Grup Etkinliğine başlanması, toplumda meslek sahibi olmanın önemi ile ilgili etkinlik.

**Mart:** 6. ve 7. sınıf öğrencilerinin kol çalışmaları ve diğer davranışları da dikkate alınarak ilgi ve yeteneklerine uygun testler yapılması. İkinci kademe son sınıf

öğrencilerinin gidebilecekleri okullarla ilgili topladıkları bilgilerin tüm öğrencilerle paylaşımı, 8. sınıf öğrencilerine mesleki rehberlik, herhangi bir problemi ele alma ve o problemi çözüme yollarının uygulamalı olarak ele alınması, sınıflarda yapılacak olan kendini tanıma çalışmalarına yardımcı olmak.

**Nisan :** Yeni ortamlara ve yeniliklere uyum sağlama, sorumluluk alabilme ve verebilme, paylaşım ve çevredekilerle iyi iletişim kurma konularında o ana kadar yapılan Çalışmalardan alınan sonuçların değerlendirilmesi, bu konuda yeni çalışmaların başlatılması, Anadolu ve Fen Liseleri sınavlarına kadar kontenjan ve puanlarına ilişkin bilgi verilmesi, okul içinde çeşitli yarışmalar (şiir, öykü, resim, kompozisyon) ve Kampanyalar açarak öğrencilerin yeteneklerini ortaya çıkartmak, güncel, toplumsal olaylar ve bunların insanlar üzerindeki etkileri konularında tartışma, araştırma, inceleme, gözlemler yaptırmak ve bulguları paylaşmak, İş ve İşçi Bulma Kurumu ile işbirliğine girilerek üst eğitim kurumları ve meslekler hakkında bilgiler verilmesi, üst eğitim kurumlarına ve iş yerlerine geziler düzenleme, çevre gezileri düzenleme (müze, tarihi yerler), öğrencinin seçtiği meslek için alması gereken eğitim arasındaki ilişkilerle ilgili etkinlik, fiziksel ve duygusal açıdan tehlikelerden korunma ve yaşamı güvende sürdürme ile ilgili etkinlik.

**Mayıs :** Gerektiğinde öğrencilerin mutlu, başarılı, becerili ve olumlu eleştiriler aldığı durumlardaki iç yaşantılarını duygularla ifadelendirici çalışmalar yapmak, öğrencinin başarı ve yetenek karşılaştırılması yapılarak lisede alan seçiminin önemi ve hangi liselere gitmelerinin uygun olacağı konularında ayrıntılı bilgi verilmesi, öğrenci kişisel dosyalarını tamamlama, başarısız öğrencileri belirleme, bu öğrencilerle birlikte çözümler bulma ve uygulama.

Ayrıca öğrenci gelişiminin, yöneltme çalışmalarının izlenmesi, çalışmaların kaydedilmesi amacıyla yapılan bu etkinliklerin rehberlik çalışmalarının sonuçlarının her ay düzenli olarak ruhsal dosyalara işenip düzenlenmesi program içerisinde yer almaktadır.

Bu çerçeve programındaki konular sınıf bazında seçilerek uygulanır. Yönetmeliğin öngördüğü tüm personel (okul yönetimi, okul rehber öğretmeni, sınıf öğretmeni, veliler ve öğrenciler) katılımcı olarak konuya göre sınıf ortamında hazır bulunur. Bilgi testleri, görüşmeler, toplantılar, yazılı ve görsel basın kaynakları, öğrenci tanıma formu, toplu dosya, tüzükler, verimli çalışma anketi, yazılı kaynaklar, öğrenci tanıma fişi, özgeçmiş soru kağıdı, kaynak kişiler, otobiyografi çevredeki

kurumlar, problem tarama listesi, geziler, tanıtım broşürleri, ilgili okullar ve kuruluşlar, sosyometri, cümle tamamlama testi, problem tarama listesi, istek ve beklentilerin belirlenmesine yönelik teknikler, konferanslar, yaparak, yaşayarak öğrenme, kızgın sandalye tekniği, sınav kılavuzu, yarışmalar, dramatizasyon ve yaşantı oyunları ve diğer araçlar rehberlik uygulamalarının ilköğretim safhasında kullanılan teknik ve araçlarını oluşturmaktadır.

Ülkemizde İlköğretimin birinci kısmında danışmanların hemen hemen bütün ilköğretim okullarında olmadığı düşünülürse, ilkokullardaki rehberlik aktivitelerinin tümüyle sınıf öğretmenlerince yürütüldüğü bilinmektedir. Ancak etkili rehberlik çalışmalarının yapılabilmesi için okullarda danışmanlara gereksinim duyulmaktadır. Danışmanlara, öğretmenlerin hizmet içi yetiştirilmelerinde, konsültasyon etkinliklerinin ana -baba ve öğretmenlerle yürütülmesinde, bilgi verme hizmetlerinde, testlerin uygulanarak değerlendirilip yorumlanması, bireysel-grupla danışma tekniklerinin kullanımı ve çocukların iletişim becerilerinin geliştirilmesi gibi alanlarda etkili hizmet verilebilmesi için önemle gereksinim duyulmaktadır [ 37 ].

## **8.İLKÖĞRETİM YÖNELTME YAZILIMI İÇİN VERİTABANI**

### **8.1. Verilerin Özellikleri**

Bu tezde çözüm önerisi olarak sunulan İlköğretim Yönelme Yazılımı için öğrenci, öğretmen, ders, sınıf ve öğretmen bilgilerinin tutulması ve programa aktarılması, program kullanıcıları tarafından güncellenmesi, kayıt eklenmesi ve çıkarılması noktasında hızlı ve güvenli bir veri yönetimi yöntemi kullanılmalıdır. Bu noktada verilerin organizasyon yapısı oluşturulmuş tablolardan bahsedilecektir.

### **8.2 Veri Tabanı Bileşenleri**

Programın çalışması esnasında tutulan verilerin tamamı “yoneltmeveritabani” isimli veritabanı altında tutulmaktadır. Veritabanı içerisinde 27 ana tablo bulunmaktadır. Bu tabloların kullanıldıkları orijinal isim ve içerikleri Çizelge 8.1 deki gibidir. Çizelgelerde yer alan tablolarda kalın ile belirtilmiş kelimeler tabloların birincil anahtarlarıdır.

**Çizelge 8.1** Tablo Adları ve İçerikleri

<b>Tablo Adı</b>	<b>İçeriği</b>
dersler	Okula ait ders bilgilerini içerir.
dersogretmen	O derse giren öğretmene ait bilgileri içerir.
gozlemdegerlendirmepuantanimlamalari	Öğrenci gözlem formuna ait puan değerlerini içerir.
gozlemmaddesitablosu	Gözlenecek konu başlığına ait gözlem maddelerini içerir.
gozlemraporutablosu	Gözlenecek konu başlığını değerlendirecek branş bilgilerini içerir.
ograilebilgi	Öğrenci ile bilgilerini içerir.
ograkedemikbasari	Öğrencinin bulunduğu sınıfa ait “takdir,teşekkür” bilgilerini içerir.
ogrbirbesilgiyetenek	Öğrenci de gözlenen ilgi yetenek bilgilerini içerir.
ogrbirbeskisilik	Öğrenci de gözlenen kişilik özelliklerini içerir.
ogrbireyitanima	Öğrencinin uygulanan göz ve işitme testi sonuçlarını içerir.
ogrbireyitanima2	Öğrenciye uygulanan çeşitli bireyi tanıma tekniklerine ait testlerin sonuçlarını içerir.
ogrencisinif	Öğrencinin o öğretim yılına ait sınıf bilgilerini içerir.
ogretkinlik	Öğrencinin çeşitli etkinliklere katılma durumuna ait bilgileri içerir.
ogretmenliste	Okulda görevli öğretmenlere ait bilgileri içerir.
ogrgenelbilgi	Öğrenciye ait genel bilgileri içerir.
ogrgozlem	Öğrenci gözlem formu bilgilerini içerir.
ogrkardesbilgi	Öğrenciye ait kardeş bilgilerini içerir.
ogrkimlikbilgi	Öğrenciye ait nüfus cüzdanı bilgilerini içerir.
ogrnnot	Öğrencinin gördüğü derslere ait not bilgilerini içerir.
ogrodulyaptirim	Öğrencinin aldığı ödül ve yaptırımlara ait bilgileri içerir.
ogrokulbelge	Öğrencinin nakil bilgilerini içerir.
ogronursinif	Öğrencinin onur belgesi ve sınıf geçme notu bilgilerini içerir.
ogrvelibilgi	Öğrenci veli bilgilerini içerir.
sinifdersler	O sınıfa ait ders bilgilerini içerir.
siniflar	Okulda sınıf bilgilerini içerir.
sinifogretmeni	O sınıfa ait sınıf öğretmeni bilgilerini içerir.
yoneltmeonerikurulu	8.sınıflarda oluşturulan yöneltme öneri kurulu bilgilerini içerir.

### 8.2.1. Dersler Tablosu

Dersler tablosu 4 sütundan oluşmaktadır. Bu sütunların başlıkları ve içerikleri Çizelge 8.2 de verildiği gibidir.

Çizelge 8.2 Dersler Tablosu

Alan Adı	Veri Türü	Açıklama
<b>derskodu</b>	Sayı	Okuldaki o derse ait kodu içerir.
dersadi	Metin	O dersin adını içerir.
haftalıkderssaati	Metin	O dersin haftada kaç saat işlendiğini gösterir.
sinifno	Metin	O dersin hangi sınıf düzeyinde görüldüğünü gösterir.

Tabloda gösterilen ders kodu verisi dersler satırındaki ders verilerinin hangi derse ait olduğunu belirtmek için kullanılan tablonun birincil anahtarıdır. Diğer verilen okuldaki o dersin hangi sınıfta haftada kaç saat okutulduğunu gösterir.

### 8.2.2 Ders Öğretmen Tablosu

Ders Öğretmen tablosu 7 sütundan oluşmaktadır. Bu sütunların başlıkları ve içerikleri Çizelge 8.3 de verildiği gibidir.

Çizelge 8.3 Ders Öğretmen Tablosu

Alan Adı	Veri Türü	Açıklama
<b>derskodu</b>	Metin	Okuldaki o derse ait kodu içerir
dersadi	Metin	O dersin adını içerir.
<b>ogretmenno</b>	Metin	O dersi okutan öğretmenin kodunu içerir.
ogretmenadi	Metin	O dersi okutan öğretmenin adını içerir.
ogretmensoyadi	Metin	O dersi okutan öğretmenin soyadını içerir.
sinifno	Metin	O dersin hangi sınıf düzeyinde okutulduğunu içerir.
<b>sube</b>	Metin	Öğretmenin o dersi okuldaki hangi şubede okuttuğunu içerir.

Tabloda gösterilen ders kodu, öğretmen no ve şube verisi ders öğretmen satırındaki verilerin okuldaki o dersi hangi şubede hangi öğretmenin okuttuğunu

belirten tablonun birincil anahtarıdır. Diğerleri o dersi veren öğretmenin ad soyad bilgilerini ve hangi sınıf düzeyinde o dersi işlediği bilgilerini içerir.

### 8.2.3 Gözlem Değerlendirme Puan Tanımlamaları Tablosu

Gözlem Değerlendirme Puan Tanımlamaları tablosu 3 sütundan oluşmaktadır. Bu sütunların başlıkları ve içerikleri Çizelge 8.4 de verildiği gibidir.

**Çizelge 8.4** Gözlem Değerlendirme Puan Tanımlamaları Tablosu

Alan Adı	Veri Türü	Açıklama
puankodu	Metin	Öğrencide gözlenecek davranışa puan olarak verilecek değer kodunu içerir.
puanaciklama	Metin	Öğrencide gözlenecek davranışa puan olarak verilecek değer açıklamasını içerir.
puandegeri	Metin	Öğrencide gözlenecek davranışa puan olarak verilecek değer sayı değerini gösterir.

Bu tablo Öğrenci Gözlem Formunda kullanılan geliştirilebilir, yeterli gibi gözlem değerlerine ait bilgileri içerir.

### 8.2.4 Gözlem Maddesi Tablosu

Gözlem Maddesi tablosu 2 sütundan oluşmaktadır. Bu sütunların başlıkları ve içerikleri Çizelge 8.5 de verildiği gibidir.

**Çizelge 8.5** Gözlem Maddesi Tablosu

Alan Adı	Veri Türü	Açıklama
gozlemkonubaslik	Metin	Öğrencide gözlenecek davranışlara ait konu başlıklarını içerir.
gozlemmaddesi	Metin	Öğrencide gözlenecek davranışa ait o konu başlığına ait gözlenecek maddeleri içerir.

Bu tablo Öğrenci Gözlem formunda öğrencide gözlenecek konu başlıklarını ve o başlıklara ait gözlem maddelerini içerir. Tabloda kullanılan iki alan adı



tablonun her satırında farklı ve tekrarlanmayacak verileri içerdiği için tablonun birincil anahtarıdır.

### 8.2.5 Gözlem Raporu Tablosu

Gözlem Raporu tablosu 3 sütundan oluşmaktadır. Bu sütunların başlıkları içerikleri Çizelge 8.6 da verildiği gibidir.

**Çizelge 8.6** Gözlem Raporu Tablosu

<b>Alan Adı</b>	<b>Veri Türü</b>	<b>Açıklama</b>
gozlembaslıkno	Metin	Öğrenci gözlem formunda değerlendirilecek konu başlık numarasını içerir.
gozlemkonubaslık	Metin	Öğrencide gözlenecek davranışlara ait konu başlıklarını içerir.
degerlendirecekbrans	Metin	Öğrencide gözlenecek konu başlığını gözleyecek öğretmen branşını içerir.

Gözlem Raporu Tablosu öğrenci gözlem formunda değerlendirilecek gözlem maddelerini hangi branşa ait öğretmenlerin gözleyeceği bilgilerini içerir. Gözlemkonubaslık ve degerlendirecekbrans verileri bir öğretmenin birden fazla gözlem konu başlığını değerlendirebileceği bilgisine dayanarak tablonun birincil anahtarıdır.

### 8.2.6 Öğrenci Aile Bilgi Tablosu

Öğrenci Aile Bilgi tablosu 33 sütundan oluşmaktadır. Bu sütunların başlıkları ve içerikleri Çizelge 8.7 de verildiği gibidir.

**Çizelge 8.7 Öğrenci Aile Bilgi Tablosu**

<b>Alan Adı</b>	<b>Veri Türü</b>	<b>Açıklama</b>
ogrno	Metin	Öğrenci numarasını içerir.
ogradi	Metin	Öğrenci adını içerir.
ogrsoyadi	Metin	Öğrenci soyadını içerir.
anneadi	Metin	Anne adını içerir.
annesoyadi	Metin	Anne soyadını içerir.
babaadi	Metin	Baba adını içerir.
babasoyadi	Metin	Baba soyadını içerir.
annedogumyeri	Metin	Annenin doğum yerini içerir.
annedogumtarihi	Tarih / Saat	Annenin doğum tarihini içerir.
babadogumyeri	Metin	Babanın doğum yerini içerir.
babadogumtarihi	Tarih / Saat	Babanın doğum tarihini içerir.
anneogrenim	Metin	Annenin öğrenim durumunu içerir.
babaogrenim	Metin	Babanın öğrenim durumunu içerir.
annemeslek	Metin	Annenin mesleğini içerir.
babameslek	Metin	Babanın mesleğini içerir.
annesag_olu	Metin	Annenin sağ olup olmadığını gösterir.
babasag_olu	Metin	Babanın sağ olup olmadığını gösterir.
ebeveyn_evlilik	Metin	Ebeveynlerin halen evli olup olmadıklarını gösterir.
annehastalik	Metin	Annenin sürekli hastalığı olup olmadığını içerir.
babahastalik	Metin	Babanın sürekli hastalığı olup olmadığını içerir.
anneevadresesi	Metin	Annenin ev adresini içerir.
babaevadresesi	Metin	Babanın ev adresini içerir.
anneevtlf	Metin	Annenin ev telefonunu içerir.
babaevtlf	Metin	Babanın ev telefonunu içerir.
anneisadresesi	Metin	Annenin iş adresini içerir.
babaisadresesi	Metin	Babanın iş adresini içerir.
anneistlf	Metin	Annenin iş telefonunu içerir.
babaistlf	Metin	Babanın iş telefonunu içerir.
uveyebeveynadisoyadi	Metin	Üvey ebeveyn varsa adını soyadını içerir.
uveyevadresesi	Metin	Üvey ebeveyn varsa ev adresini içerir.
uveyev_tlf	Metin	Üvey ebeveyn varsa ev telefonunu içerir.
uveyisadresesi	Metin	Üvey ebeveyn varsa iş adresini içerir.
uveyistlf	Metin	Üvey ebeveyn varsa iş telefonunu içerir.

Tabloda gösterilen ogrno verisi ograilebilgi satırındaki öğrenci verilerinin hangi öğrenciye ait olduğunu belirtmek için kullanılan tablonun birincil anahtarıdır. Diğer veriler o öğrenciye ait aile bilgilerini gösterir.

### 8.2.7 Öğrenci Akademik Başarı Tablosu

Öğrenci Akademik Başarı tablosu 6 sütundan oluşmaktadır. Bu sütunların başlıkları ve içerikleri Çizelge 8.8 de verildiği gibidir.

Çizelge 8.8 Öğrenci Akademik Basari Tablosu

Alan Adı	Veri Türü	Açıklama
<b>ogrno</b>	Metin	Öğrenci numarasını içerir.
ogradi	Metin	Öğrenci adını içerir.
ogrsoyadi	Metin	Öğrenci soyadını içerir.
<b>sinifno</b>	Metin	Öğrencinin o yıl okuduğu sınıf düzeyini içerir.
birincidonembasari	Metin	Öğrencinin o yıl birinci dönem “takdir – teşekkür” başarı durumunu gösterir.
ikincidonembasari	Metin	Öğrencinin o yıl ikinci dönem “takdir – teşekkür” başarı durumunu gösterir.

Tabloda gösterilen ogrno ve sinifno verisi ograkademikbasari satırındaki öğrenci verilerinin belirtilen sınıf düzeyinde hangi öğrenciye ait olduğunu belirtmek için kullanılan tablonun birincil anahtarıdır. Diğer veriler o öğrencinin o yıl okuduğu sınıf düzeyinde birinci ve ikinci dönem “takdir – teşekkür” bilgilerini içerir.

### 8.2.8 Öğrenci Bir Beş İlgi Yetenek Tablosu

Öğrenci Bir Beş İlgi Yetenek tablosu 12 sütundan oluşmaktadır. Bu sütunların başlıkları ve içerikleri Çizelge 8.9 da verildiği gibidir.

**Çizelge 8.9 Öğrenci Bir Bes İlgı Yetenek Tablosu**

Alan Adı	Veri Türü	Açıklama
<b>ogrno</b>	Metin	Öğrenci numarasını içerir.
ogradi	Metin	Öğrenci adını içerir.
ogrsoyadi	Metin	Öğrenci soyadını içerir.
<b>sinifno</b>	Metin	Öğrencinin o yıl okuduğu sınıf düzeyini içerir.
sozeldilsel	Metin	Öğrencinin belirtilen yetenek durumuna ait ilgi düzeyini içerir.
sosyal	Metin	Öğrencinin belirtilen yetenek durumuna ait ilgi düzeyini içerir.
mantikmatematik	Metin	Öğrencinin belirtilen yetenek durumuna ait ilgi düzeyini içerir.
gorseluzlam	Metin	Öğrencinin belirtilen yetenek durumuna ait ilgi düzeyini içerir.
icsel	Metin	Öğrencinin belirtilen yetenek durumuna ait ilgi düzeyini içerir.
muzikritmik	Metin	Öğrencinin belirtilen yetenek durumuna ait ilgi düzeyini içerir.
bedenkinestetik	Metin	Öğrencinin belirtilen yetenek durumuna ait ilgi düzeyini içerir.
doga	Metin	Öğrencinin belirtilen yetenek durumuna ait ilgi düzeyini içerir.

Tabloda gösterilen ogrno ve sinifno verisi ogrbirbesilgiyetenek satırındaki öğrenci verilerinin belirtilen sınıf düzeyinde hangi öğrenciye ait olduğunu belirtmek için kullanılan tablonun birincil anahtarıdır. Diğer veriler öğrencinin 1-5.sınıf düzeylerinde belirtilen sözel-dilsel, mantık-matematik,müzik-ritmik, içsel gibi yetenek durumlarına ait ilgi düzeylerini içerir. O yetenek durumunu ne kadar taşıdığı taşııyorsa nedenini belirtir.

### **8.2.9 Öğrenci Bir Beş Kişilik Tablosu**

Öğrenci Bir Beş Kişilik tablosu 16 sütundan oluşmaktadır. Bu sütunların başlıkları ve içerikleri Çizelge 8.10 da verildiği gibidir.

**Çizelge 8.10 Öğrenci Bir Bes Kisilik Tablosu**

Alan Adı	Veri Türü	Açıklama
ogrno	Metin	Öğrenci numarasını içerir.
ogradi	Metin	Öğrenci adını içerir.
ogrsoyadi	Metin	Öğrenci soyadını içerir.
sinifno	Metin	Öğrencinin o yıl okuduğu sınıf düzeyini içerir.
durustluk	Metin	Öğrencinin belirtilen kişilik özelliklerini taşıyıp taşımadığını belirtir.
dikkat	Metin	Öğrencinin belirtilen kişilik özelliklerini taşıyıp taşımadığını belirtir.
girisimcilik	Metin	Öğrencinin belirtilen kişilik özelliklerini taşıyıp taşımadığını belirtir.
sorumluluk	Metin	Öğrencinin belirtilen kişilik özelliklerini taşıyıp taşımadığını belirtir.
isbirliği	Metin	Öğrencinin belirtilen kişilik özelliklerini taşıyıp taşımadığını belirtir.
saygi	Metin	Öğrencinin belirtilen kişilik özelliklerini taşıyıp taşımadığını belirtir.
uyum	Metin	Öğrencinin belirtilen kişilik özelliklerini taşıyıp taşımadığını belirtir.
yardim	Metin	Öğrencinin belirtilen kişilik özelliklerini taşıyıp taşımadığını belirtir.
temizlik	Metin	Öğrencinin belirtilen kişilik özelliklerini taşıyıp taşımadığını belirtir.
tutum	Metin	Öğrencinin belirtilen kişilik özelliklerini taşıyıp taşımadığını belirtir.
esyakoruma	Metin	Öğrencinin belirtilen kişilik özelliklerini taşıyıp taşımadığını belirtir.
kuraluyma	Metin	Öğrencinin belirtilen kişilik özelliklerini taşıyıp taşımadığını belirtir.

Tabloda gösterilen ogrno ve sinifno verisi ogrbirbeskisilik satırındaki öğrenci verilerinin belirtilen sınıf düzeyinde hangi öğrenciye ait olduğunu belirtmek için kullanılan tablonun birincil anahtarıdır. Diğer veriler öğrencinin 1-5.sınıf düzeylerinde belirtilen kişilik özelliklerine ait bilgilerini içerir. O kişilik özelliğini ne kadar taşıdığı, taşııyorsa nedenini belirtir.

### **8.2.10 Öğrenci Bireyi Tanıma Tablosu**

Öğrenci Bireyi Tanıma Tablosu 16 sütundan oluşmaktadır. Bu sütunların başlıkları ve içerikleri Çizelge 8.11 da verildiği gibidir.

**Çizelge 8.11 Öğrenci Bireyi Tanıma Tablosu**

<b>Alan Adı</b>	<b>Veri Türü</b>	<b>Açıklama</b>
<b>ogrno</b>	Metin	Öğrenci numarasını içerir.
ogradi	Metin	Öğrenci adını içerir.
ogrsoyadi	Metin	Öğrenci soyadını içerir.
<b>sinifno</b>	Metin	Öğrencinin o yıl okuduğu sınıf düzeyini içerir.
saggozuygulamatarihi	Tarih / Saat	Öğrencinin Snellen Göz Testi sağ göz uygulama tarihini içerir.
saggozneyapildi	Metin	Öğrencinin Snellen Göz Testinde ne yapıldığını içerir.
saggozsonuc	Metin	Öğrencinin Snellen Göz Testi sonucunu içerir.
solgozuygulamatarihi	Tarih / Saat	Öğrencinin Snellen Göz Testi sol göz uygulama tarihini içerir.
solgozneyapildi	Metin	Öğrencinin Snellen Göz Testinde ne yapıldığını içerir.
solgozsonuc	Metin	Öğrencinin Snellen Göz Testi sonucunu içerir.
sagkulakuygulamatarihi	Tarih / Saat	Öğrencinin Odyometri sağ kulak testi uygulama tarihini içerir.
sagkulakneyapildi	Metin	Öğrencinin Odyometri sağ kulak testinde ne yapıldığını içerir.
sagkulaksonuc	Metin	Öğrencinin odyometri sağ kulak testi sonucunu içerir.
solkulakuygulamatarihi	Tarih / Saat	Öğrencinin Odyometri sol kulak testi uygulama tarihini içerir.
solkulakneyapildi	Metin	Öğrencinin Odyometri sağ kulak testinde ne yapıldığını içerir.
solkulaksonuc	Metin	Öğrencinin odyometri sağ kulak testi sonucunu içerir.

Tabloda gösterilen ogrno ve sinifno verisi ogrbireyitanima satırındaki öğrenci verilerinin belirtilen sınıf düzeyinde hangi öğrenciye ait olduğunu belirtmek için kullanılan tablonun birincil anahtarıdır. Diğer veriler öğrencinin Snellen Göz Testi ve Odyometri İşitme Testi uygulama tarihini, ne yapıldığını ve test sonuçlarına dair bilgiler içerir.

### **8.2.11 Öğrenci Bireyi Tanıma 2 Tablosu**

Öğrenci Bireyi Tanıma 2 tablosu 8 sütundan oluşmaktadır. Bu sütunların başlıkları ve içerikleri Çizelge 8.12 de verildiği gibidir.

**Çizelge 8.12 Öğrenci Bireyi Tanıma 2 Tablosu**

Alan Adı	Veri Türü	Açıklama
ogrno	Metin	Öğrenci numarasını içerir.
ogradi	Metin	Öğrenci adını içerir.
ogrsoyadi	Metin	Öğrenci soyadını içerir.
sinifno	Metin	Öğrencinin o yıl okuduğu sınıf düzeyini içerir.
teknikadi	Metin	Öğrenciye uygulanan bireyi tanıma testinin adını içerir.
teknikalani	Metin	Öğrenciye uygulana bireyi tanıma testinin alanını içerir.
neyapildi	Metin	Öğrenciye uygulanan bireyi tanıma testinde ne yapıldığını içerir.
sonuc	Metin	Öğrenciye uygulanan bireyi tanıma testinin sonucunu içerir.

Tabloda gösterilen ogrno, sinifno ve teknikadi verisi ogrbireyitanima2 satırındaki öğrenci verilerinin belirtilen sınıf düzeyinde hangi öğrenciye ait olduğunu belirtmek için kullanılan tablonun birincil anahtarındır. teknikadi verisi aynı öğrenciye aynı sınıfta birden fazla bireyi tanıma tekniği uygulanabileceği için ogrno ve sinifno' ya ek olarak birincil anahtar olarak oluşturulmuştur. Diğer veriler öğrenciye uygulanan bireyi tanıma testi, eğitsel ve mesleki rehberlik etkinliklerinin ismi, ne yapıldığı ve bu etkinlik ve testlerin öğrencide gözlenen sonuçlarını içerir.

### 8.2.12 Öğrenci Sınıf Tablosu

Öğrenci Sınıf tablosu 7 sütundan oluşmaktadır. Bu sütunların başlıkları ve içerikleri Çizelge 8.13 de verildiği gibidir.

**Çizelge 8.13 Öğrenci Sınıf Tablosu**

Alan Adı	Veri Türü	Açıklama
ogrno	Metin	Öğrenci numarasını içerir.
ogradi	Metin	Öğrenci adını içerir.
ogrsoyadi	Metin	Öğrenci soyadını içerir.
ogretimyili	Metin	Öğrencinin o sınıf düzeyindeki öğretim yılını belirtir.
okulu	Metin	Öğrencinin o sınıf düzeyinde bulunduğu okulun ismini belirtir.
sube	Metin	Öğrencinin hangi öğretim yılında hangi şubede olduğunu belirtir.
sinifno	Metin	Öğrencinin hangi öğretim yılında hangi sınıf düzeyinde olduğunu belirtir.

Tabloda gösterilen ogrno ve şube verisi öğrencisinin satırındaki öğrenci verilerinin belirtilen sınıf şubesinde hangi öğrenciye ait olduğunu belirtmek için kullanılan tablonun birincil anahtarıdır. Diğer veriler öğrencinin hangi öğretim yılında hangi okulda ve şubede okuduğuna ait bilgiler içerir. Bu veriler özellikle öğrencinin okul değiştirme ve nakil olduğu durumlarda gerekli olacaktır.

### 8.2.13 Öğrenci Etkinlik Tablosu

Öğrenci Etkinlik Tablosu 9 sütundan oluşmaktadır. Bu sütunların başlıkları ve içerikleri Çizelge 8.14 de verildiği gibidir.

**Çizelge 8.14** Öğrenci Etkinlik Tablosu

Alan Adı	Veri Türü	Açıklama
ogrno	Metin	Öğrenci numarasını içerir.
ogradi	Metin	Öğrenci adını içerir.
ogrsoyadi	Metin	Öğrenci soyadını içerir.
sinifno	Metin	Öğrencinin o yıl okuduğu sınıf düzeyini içerir.
egiticikol	Metin	Öğrencinin belirtilen sınıf düzeyinde hangi eğitici kolda görev aldığını içerir.
spor	Metin	Öğrencinin belirtilen sınıf düzeyinde hangi spor dalında görev aldığını içerir.
sanatedebiyat	Metin	Öğrencinin belirtilen sınıf düzeyinde hangi sanat ve edebiyat etkinliklerine katıldığını içerir.
diğer	Metin	Öğrencinin belirtilen sınıf düzeyinde katıldığı diğer etkinlikleri içerir.
istedigimeslek	Metin	Öğrencinin belirtilen sınıf düzeyinde ileride hangi meslek sahibi olmak istediği bilgisini içerir.

Tabloda gösterilen ogrno ve sinifno verisi öğretmenlik satırındaki öğrenci verilerinin belirtilen sınıf düzeyinde hangi öğrenciye ait olduğunu belirtmek için kullanılan tablonun birincil anahtarıdır. Diğer veriler öğrencinin belirtilen sınıf düzeyinde katıldığı eğitici kol, spor, sanat – edebiyat ve diğer etkinlikleri, o yaş düzeyinde sahip olmak istediği meslek bilgilerini içerir.



### 8.2.14 Öğretmen Liste Tablosu

Öğretmen Liste Tablosu 6 sütundan oluşmaktadır. Bu sütunların başlıkları ve içerikleri Çizelge 8.15 de verildiği gibidir.

**Çizelge 8.15** Öğretmen Liste Tablosu

Alan Adı	Veri Türü	Açıklama
<b>ogretmenno</b>	Metin	Öğretmenin numarasını içerir.
ogretmenadi	Metin	Öğretmenin adını içerir.
ogretmensoyadi	Metin	Öğretmenin soyadını içerir.
bransi	Metin	Öğretmenin branşını içerir.
<b>userid</b>	Metin	Öğretmenin programa giriş kullanıcı adını içerir.
<b>parola</b>	Metin	Öğretmenin programa giriş kullanıcı şifresini içerir.

Tabloda gösterilen ogretmenno verisi ogretmenliste satırındaki öğretmen verilerinin hangi öğretmene ait olduğunu belirtmek için kullanılan tablonun birincil anahtarıdır. Ayrıca userid ve parola sütunları da tablonun birincil anahtarı olarak oluşturulmuştur. Diğer veriler belirtilen öğretmen numarasına sahip olan öğretmenin adı, soyadı, branşı, İlköğretim Yöneltilme Yazılımı' na giriş için gerekli olan admin kullanıcısının öğretmeni programa kaydederken verdiği kullanıcı adı ve şifre bilgilerini içerir.

### 8.2.15 Öğrenci Genel Bilgi Tablosu

Öğrenci Genel Bilgi Tablosu 19 sütundan oluşmaktadır. Bu sütunların başlıkları ve içerikleri Çizelge 8.16 da verildiği gibidir.

**Çizelge 8.16 Öğrenci Genel Bilgi Tablosu**

<b>Alan Adı</b>	<b>Veri Türü</b>	<b>Açıklama</b>
ogrno	Metin	Öğrenci numarasını içerir.
ogradi	Metin	Öğrenci adını içerir.
ogrsoyadi	Metin	Öğrenci soyadını içerir.
sinifno	Metin	Öğrencinin o yıl okuduğu sınıf düzeyini içerir.
kimleoturuyor	Metin	Öğrencinin ailesiyle yada kimle oturduğunu içerir.
evdurumu	Metin	Öğrencinin evlerinin kira yada kendilerinin olma bilgisini içerir.
kendiodadurumu	Metin	Öğrencinin kendine ait odası olma bilgisini içerir.
akraba	Metin	Öğrencinin yanlarında kalan akrabası olması bilgisini içerir.
evisinma	Metin	Öğrencinin evlerinin hangi ısınma aracı ile ısındığı bilgisini içerir.
okulagelis	Metin	Öğrencinin okula hangi yürüyerek yada servisle gelme durumunu içerir.
calismadurumu	Metin	Öğrencinin herhangi bir işte çalışma bilgisini içerir.
fizikselengel	Metin	Öğrencinin herhangi bir fiziksel engeli bulunup bulunmadığı bilgisini içerir.
kazaameliyat	Metin	Öğrencinin geçirdiği ciddi bir kaza olup olmaması bilgisini içerir.
cihazprotez	Metin	Öğrencinin sürekli kullandığı herhangi bir cihaz olup olmama bilgisini içerir.
gecirdigihastalik	Metin	Öğrencinin geçirdiği önemli bir hastalık olup olmaması bilgisini içerir.
sureklihastalik	Metin	Öğrencinin sürekli bir hastalığı olup olmaması bilgisini içerir.
surekliilac	Metin	Öğrencinin sürekli kullandı bir ilacı olup olmaması bilgisini içerir.
boy	Metin	Öğrencinin boy bilgisi içerir.
kilo	Metin	Öğrencinin kilo bilgisini içerir.

Tabloda gösterilen ogrno ve sinifno verisi ogrgenelbilgi satırındaki öğrenci verilerinin belirtilen sınıf düzeyinde hangi öğrenciye ait olduğunu belirtmek için kullanılan tablonun birincil anahtarındır. Diğer veriler öğrencinin belirtilen sınıf düzeyinde yukarıdaki çizelgede belirtilen genel bilgilerini içerir.

### **8.2.16 Öğrenci Gözlem Tablosu**

Öğrenci Gözlem Tablosu 60 Sütundan oluşmaktadır. Bu sütunların başlıkları ve içerikleri Çizelge 8.17 de verildiği gibidir.

**Çizelge 8.17 Öğrenci Gözlem Tablosu**

<b>Alan Adı</b>	<b>Veri Türü</b>	<b>Açıklama</b>
<b>ogrno</b>	Metin	Öğrenci numarasını içerir.
<b>ogradi</b>	Metin	Öğrenci adını içerir.
<b>ogrsoyadi</b>	Metin	Öğrenci soyadını içerir.
<b>sube</b>	Metin	Öğrencinin o yıl okuduğu şube bilgisini içerir.
<b>sinifno</b>	Metin	Öğrencinin o yıl okuduğu sınıf düzeyini içerir.
<b>tarih</b>	Metin	Öğrenci gözlem formunun doldurulduğu tarihi içerir.
<b>ili</b>	Metin	Öğrenci gözlem formunun doldurulduğu il bilgisini içerir.
<b>ilcesi</b>	Metin	Öğrenci gözlem formunun doldurulduğu ilçe bilgisini içerir.
<b>sozeldisel1</b>	Metin	Öğrencinin belirtilen hedef davranışa katılma derecesini içerir.
<b>sozeldisel2</b>	Metin	Öğrencinin belirtilen hedef davranışa katılma derecesini içerir.
<b>sozeldisel3</b>	Metin	Öğrencinin belirtilen hedef davranışa katılma derecesini içerir.
<b>sozeldisel4</b>	Metin	Öğrencinin belirtilen hedef davranışa katılma derecesini içerir.
<b>sozeldisel5</b>	Metin	Öğrencinin belirtilen hedef davranışa katılma derecesini içerir.
<b>sosyal1</b>	Metin	Öğrencinin belirtilen hedef davranışa katılma derecesini içerir.
<b>sosyal2</b>	Metin	Öğrencinin belirtilen hedef davranışa katılma derecesini içerir.v
<b>sosyal3</b>	Metin	Öğrencinin belirtilen hedef davranışa katılma derecesini içerir.
<b>sosyal4</b>	Metin	Öğrencinin belirtilen hedef davranışa katılma derecesini içerir.
<b>sosyal5</b>	Metin	Öğrencinin belirtilen hedef davranışa katılma derecesini içerir.
<b>mantikmatematik1</b>	Metin	Öğrencinin belirtilen hedef davranışa katılma derecesini içerir.
<b>mantikmatematik2</b>	Metin	Öğrencinin belirtilen hedef davranışa katılma derecesini içerir.
<b>mantikmatematik3</b>	Metin	Öğrencinin belirtilen hedef davranışa katılma derecesini içerir.
<b>mantikmatematik4</b>	Metin	Öğrencinin belirtilen hedef davranışa katılma derecesini içerir.
<b>mantikmatematik5</b>	Metin	Öğrencinin belirtilen hedef davranışa katılma derecesini içerir.
<b>gorseluzlam1</b>	Metin	Öğrencinin belirtilen hedef davranışa katılma derecesini içerir.

gorseluzlam2	Metin	Öğrencinin belirtilen hedef davranışa katılma derecesini içerir.
gorseluzlam3	Metin	Öğrencinin belirtilen hedef davranışa katılma derecesini içerir.
gorseluzlam4	Metin	Öğrencinin belirtilen hedef davranışa katılma derecesini içerir.
gorseluzlam5	Metin	Öğrencinin belirtilen hedef davranışa katılma derecesini içerir.
icsel1	Metin	Öğrencinin belirtilen hedef davranışa katılma derecesini içerir.
icsel2	Metin	Öğrencinin belirtilen hedef davranışa katılma derecesini içerir.
icsel3	Metin	Öğrencinin belirtilen hedef davranışa katılma derecesini içerir.
icsel4	Metin	Öğrencinin belirtilen hedef davranışa katılma derecesini içerir.
icsel5	Metin	Öğrencinin belirtilen hedef davranışa katılma derecesini içerir.
muzikritmik1	Metin	Öğrencinin belirtilen hedef davranışa katılma derecesini içerir.
muzikritmik2	Metin	Öğrencinin belirtilen hedef davranışa katılma derecesini içerir.
muzikritmik3	Metin	Öğrencinin belirtilen hedef davranışa katılma derecesini içerir.
muzikritmik4	Metin	Öğrencinin belirtilen hedef davranışa katılma derecesini içerir.
muzikritmik5	Metin	Öğrencinin belirtilen hedef davranışa katılma derecesini içerir.
beden1	Metin	Öğrencinin belirtilen hedef davranışa katılma derecesini içerir.
beden2	Metin	Öğrencinin belirtilen hedef davranışa katılma derecesini içerir.
beden3	Metin	Öğrencinin belirtilen hedef davranışa katılma derecesini içerir.
beden4	Metin	Öğrencinin belirtilen hedef davranışa katılma derecesini içerir.
beden5	Metin	Öğrencinin belirtilen hedef davranışa katılma derecesini içerir.
doga1	Metin	Öğrencinin belirtilen hedef davranışa katılma derecesini içerir.
doga2	Metin	Öğrencinin belirtilen hedef davranışa katılma derecesini içerir.
doga3	Metin	Öğrencinin belirtilen hedef davranışa katılma derecesini içerir.
doga4	Metin	Öğrencinin belirtilen hedef davranışa katılma derecesini içerir.
doga5	Metin	Öğrencinin belirtilen hedef davranışa katılma derecesini içerir.

kisisel1	Evet/Hayır	Öğrencinin belirtilen kişilik özeliğini taşıyıp taşımadığı bilgisini içerir.
kisisel2	Evet/Hayır	Öğrencinin belirtilen kişilik özeliğini taşıyıp taşımadığı bilgisini içerir.
kisisel3	Evet/Hayır	Öğrencinin belirtilen kişilik özeliğini taşıyıp taşımadığı bilgisini içerir.
kisisel4	Evet/Hayır	Öğrencinin belirtilen kişilik özeliğini taşıyıp taşımadığı bilgisini içerir.
toplumsal1	Evet/Hayır	Öğrencinin belirtilen kişilik özeliğini taşıyıp taşımadığı bilgisini içerir.
toplumsal2	Evet/Hayır	Öğrencinin belirtilen kişilik özeliğini taşıyıp taşımadığı bilgisini içerir.
toplumsal3	Evet/Hayır	Öğrencinin belirtilen kişilik özeliğini taşıyıp taşımadığı bilgisini içerir.
toplumsal4	Evet/Hayır	Öğrencinin belirtilen kişilik özeliğini taşıyıp taşımadığı bilgisini içerir.
genel1	Evet/Hayır	Öğrencinin belirtilen kişilik özeliğini taşıyıp taşımadığı bilgisini içerir.
genel2	Evet/Hayır	Öğrencinin belirtilen kişilik özeliğini taşıyıp taşımadığı bilgisini içerir.
genel3	Evet/Hayır	Öğrencinin belirtilen kişilik özeliğini taşıyıp taşımadığı bilgisini içerir.
genel4	Evet/Hayır	Öğrencinin belirtilen kişilik özeliğini taşıyıp taşımadığı bilgisini içerir.

Tabloda gösterilen ogrno ve sinifno verisi ogrgozlem satırındaki öğrenci verilerinin belirtilen sınıf düzeyinde hangi öğrenciye ait olduğunu belirtmek için kullanılan tablonun birincil anahtarındır. Diğer veriler öğrenci gözlem formunda gözlenecek konu başlığında belirtilen hedef davranışı ne derece taşıdığı bilgisini içerir. Buradaki bazı sütun başlıkları belirtilen hedef davranışı içerecek şekilde kodlanarak isimlendirilmiştir. Örneğin sosyal2 sütunu “Ekonomik, sosyal ve kültürel yaşamla ilgili bilgileri öğrenmeye istekli oluş” hedef davranışını “geliştirilebilir – yeterli – belirgin – çok belirgin” düzeylerinden herhangi biriyle gösterme bilgisini içerir.

### 8.2.17 Öğrenci Kardeş Tablosu

Öğrenci Kardeş Tablosu 13 sütundan oluşmaktadır. Bu sütunların başlıkları ve içerikleri Çizelge 8.18 de verildiği gibidir.

**Çizelge 8.18 Öğrenci Kardeş Tablosu**

<b>Alan Adı</b>	<b>Veri Türü</b>	<b>Açıklama</b>
<b>ogrno</b>	Metin	Öğrenci numarasını içerir.
ogradi	Metin	Öğrenci adını içerir.
ogrsoyadi	Metin	Öğrenci soyadını içerir.
<b>kardesadi</b>	Metin	Kardeş adını içerir.
kardessoyadi	Metin	Kardeş soyadını içerir.
kardesdogumyeri	Metin	Kardeşin doğum yerini içerir.
kardesdogumtarihi	Tarih/Saat	Kardeşin doğum tarihini içerir.
cinsiyet	Metin	Kardeşin cinsiyetini içerir.
oz_uvey	Metin	Kardeşin öz – üvey olma durumu bilgisini içerir.
kardesmeslek	Metin	Kardeşin meslek bilgisini içerir.
kardesogrenim	Metin	Kardeşin öğrenim durumunu içerir.
birlikte_ayri	Metin	Kardeşle birlikte – ayrı yaşama durumu bilgisini içerir.
kardes_hastalik	Metin	Kardeşin sürekli bir hastalığı olup olmama bilgisini içerir.

Tabloda gösterilen ogrno ve kardesadi verisi ogrkardesbilgi satırındaki öğrenci verilerinin belirtilen kardeş adına sahip bilgiler olduğunu gösteren tablonun birincil anahtarıdır. Diğer veriler belirtilen kardeşe ait yukarıdaki çizelgede açıklanan bilgileri içerir.

### **8.2.18 Öğrenci Kimlik Bilgi Tablosu**

Öğrenci Kimlik Bilgi Tablosu 23 sütundan oluşmaktadır. Bu sütunların başlıkları ve içerikleri Çizelge 8.19 da verildiği gibidir.

**Çizelge 8.19 Öğrenci Kimlik Bilgi Tablosu**

<b>Alan Adı</b>	<b>Veri Türü</b>	<b>Açıklama</b>
ogrno	Metin	Öğrenci numarasını içerir.
ogradi	Metin	Öğrenci adını içerir.
ogrsoyadi	Metin	Öğrenci soyadını içerir.
seri	Metin	Nüfus cüzdanı seri numarasını hanesi bilgisini içerir.
cuzdanno	Metin	Nüfus cüzdanı numarasını hanesi bilgisini içerir.
tckimlikno	Metin	Nüfus cüzdanı tc kimlik no hanesi bilgisini içerir.
medenihali	Metin	Nüfus cüzdanı medeni hali hanesi bilgisini içerir.
dini	Metin	Nüfus cüzdanı dini hanesi bilgisini içerir.
cinsiyet	Metin	Nüfus cüzdanı cinsiyet hanesi içerir.
kangrubu	Metin	Nüfus cüzdanı kan grubu hanesi bilgisini içerir.
babaadi	Metin	Nüfus cüzdanı baba adı hanesi bilgisini içerir.
anneadi	Metin	Nüfus cüzdanı anne adı hanesi bilgisini içerir.
dogumyeri	Metin	Nüfus cüzdanı doğum yeri hanesi içerir.
dogumtarihi	Tarih/Saat	Nüfus cüzdanı doğum tarihi hanesi bilgisini içerir.
nufuskayitil	Metin	Nüfus cüzdanı nüfus kayıt il hanesi bilgisini içerir.
nufuskayitilce	Metin	Nüfus cüzdanı nüfus kayıt ilçe hanesi bilgisini içerir.
ciltno	Metin	Nüfus cüzdanı cilt no hanesi bilgisini içerir.
sirano	Metin	Nüfus cüzdanı sıra no hanesi bilgisini içerir.
ailesirano	Metin	Nüfus cüzdanı aile sıra no hanesi bilgisini içerir.
verildigiyer	Metin	Nüfus cüzdanı verildiği yer hanesi bilgisini içerir.
verilisedeni	Metin	Nüfus cüzdanı verilmiş nedeni hanesi bilgisini içerir.
verilistarihi	Metin	Nüfus cüzdanı verilmiş tarihi hanesi bilgisini içerir.
cuzdankayitno	Metin	Nüfus cüzdanı cüzdan kayıt no hanesi bilgisini içerir.

Tabloda gösterilen ogrno verisi ogrkimlikbilgi satırındaki öğrenci verilerinin hangi öğrenciye ait olduğunu belirtmek için kullanılan tablonun birincil anahtarıdır. Diğer veriler öğrencinin nüfus cüzdanı bilgilerini içerir.

### 8.2.19 Öğrenci Not Tablosu

Öğrenci Not Tablosu 6 sütundan oluşmaktadır. Bu sütunların başlıkları ve içerikleri Çizelge 8.20 de verildiği gibidir.

**Çizelge 8.20** Öğrenci Not Tablosu

Alan Adı	Veri Türü	Açıklama
<b>ogrno</b>	Metin	Öğrenci numarasını içerir.
ogradi	Metin	Öğrenci adını içerir.
ogrsoyadi	Metin	Öğrenci soyadını içerir.
<b>sinifno</b>	Metin	Öğrencinin o yıl okuduğu sınıf düzeyini içerir.
dersadi	Metin	Öğrencinin aldığı ders notuna sahip ders adını içerir.
dersnotu	Metin	Öğrencinin belirtilen ders adına sahip dersten aldığı ders notunu gösterir.

Tabloda gösterilen ogrno ve sinifno verisi ogrnot satırındaki öğrenci verilerinin belirtilen sınıf düzeyinde hangi öğrenciye ait olduğunu belirtmek için kullanılan tablonun birincil anahtarıdır. Diğer veriler öğrencinin belirtilen sınıf düzeyindeki ders notlarını içermektedir.

### 8.2.20 Öğrenci Ödül Yaptırım Tablosu

Öğrenci Ödül Yaptırım Tablosu 9 sütundan oluşmaktadır. Bu sütunların başlıkları ve içerikleri Çizelge 8.21 de verildiği gibidir.

**Çizelge 8.21** Öğrenci Ödül Yaptırım Tablosu

Alan Adı	Veri Türü	Açıklama
<b>ogrno</b>	Metin	Öğrenci numarasını içerir.
ogradi	Metin	Öğrenci adını içerir.
ogrsoyadi	Metin	Öğrenci soyadını içerir.
<b>sinifno</b>	Metin	Öğrencinin o yıl okuduğu sınıf düzeyini içerir.
dersyili	Metin	Öğrencinin yaptırım yada aldığı ödül tarihini belirtir.
odulderecesi	Metin	Öğrencinin aldığı ödülün derecesini belirtir.
odultarihi	Metin	Öğrencinin aldığı ödülün tarihini belirtir.
yaptirimadi	Metin	Öğrencinin aldığı yaptırımın adını belirtir.
yaptirimtarihi	Metin	Öğrencinin aldığı yaptırımın tarihini belirtir.



Tabloda gösterilen ogrno ve sinifno verisi ogridulyaptirim satırındaki öğrenci verilerinin belirtilen sınıf düzeyinde hangi öğrenciye ait olduğunu belirtmek için kullanılan tablonun birincil anahtarıdır. Diğer veriler öğrencinin belirtilen sınıf düzeyinde varsa eğer aldığı ödül varsa eğer aldığı ödül ve yaptırım bilgilerini içerir.

### 8.2.21 Öğrenci Okul Belge Tablosu

Öğrenci Okul Belge Tablosu 14 sütundan oluşmaktadır. Bu sütunların başlıkları ve içerikleri Çizelge 8.22 de verildiği gibidir.

**Çizelge 8.22 Öğrenci Okul Belge Tablosu**

Alan Adı	Veri Türü	Açıklama
ogrno	Metin	Öğrenci numarasını içerir.
ogradi	Metin	Öğrenci adını içerir.
ogrsoyadi	Metin	Öğrenci soyadını içerir.
okuladi	Metin	Öğrencinin nakil olarak geldiği okul adını içerir.
getbelgeadi	Metin	Öğrencinin ayrıldığı okuldan getirdiği belge adını içerir.
getbelgetarihi	Tarih/Saat	Öğrencinin ayrıldığı okuldan getirdiği belge nosunu içerir.
getbelgeno	Metin	Öğrencinin ayrıldığı okuldan getirdiği belge tarihini içerir.
albelgeadi	Metin	Öğrencinin nakil olarak geldiği okuldan aldığı belge adını içerir.
albelgetarihi	Tarih/Saat	Öğrencinin nakil olarak geldiği okuldan aldığı belge tarihini içerir.
albelgeno	Metin	Öğrencinin nakil olarak geldiği okuldan aldığı belge nosunu içerir.
ayrildigisinif	Metin	Öğrencinin ayrıldığı okuldaki sınıfını belirtir.
ayrildigitarih	Tarih/Saat	Öğrencinin ayrıldığı okuldan ayrılış tarihini belirtir.
kabulsinif	Metin	Öğrencinin geldiği okulda hangi sınıfta okuyacağını belirtir.
kabultarih	Tarih/Saat	Öğrencinin geldiği okula kabul ediliş tarihini belirtir.

Tabloda gösterilen ogrno ve okuladi verisi ogridulyaptirim satırındaki öğrenci verilerinin belirtilen sınıf düzeyinde hangi öğrenciye ait olduğunu belirtmek için kullanılan tablonun birincil anahtarıdır. Diğer veriler öğrencinin o

yıl ayrıldığı okul ve kabul edildiği okuldan aldığı belgelerin adı, tarihi, numarası gibi bilgileri içerir.

### 8.2.22 Öğrenci Onur Sınıf Tablosu

Öğrenci Sınıf Tablosu 6 sütundan oluşmaktadır. Bu sütunların başlıkları ve içerikleri Çizelge 8.23 de verildiği gibidir.

**Çizelge 8.23** Öğrenci Onur Sınıf Tablosu

Alan Adı	Veri Türü	Açıklama
ogrno	Metin	Öğrenci numarasını içerir.
ogradi	Metin	Öğrenci adını içerir.
ogrsoyadi	Metin	Öğrenci soyadını içerir.
sinifno	Metin	Öğrencinin o yıl okuduğu sınıf düzeyini içerir.
sinifgecmenotu	Metin	Öğrencinin o yıl okuduğu sınıfın sınıf geçme notunu içerir.
onurbelgesi	Evet/Hayır	Öğrencinin o yıl okuduğu sınıfta onur belgesi alıp almadığını belirtir.

Tabloda gösterilen ogrno ve sinifno verisi ogronursinif satırındaki öğrenci verilerinin belirtilen sınıf düzeyinde hangi öğrenciye ait olduğunu belirtmek için kullanılan tablonun birincil anahtarındır. Diğer veriler öğrencinin belirtilen sınıf düzeyindeki sınıf geçme notunu ve o sınıfta onur belgesi alıp almadığını belirtir.

### 8.2.23 Öğrenci Veli Bilgi Tablosu

Öğrenci Veli Bilgi Tablosu 13 sütundan oluşmaktadır. Bu sütunların başlıkları ve içerikleri Çizelge 8.24 de verildiği gibidir.

**Çizelge 8.24 Öğrenci Veli Bilgi Tablosu**

Alan Adı	Veri Türü	Açıklama
<b>ogrno</b>	Metin	Öğrenci numarasını içerir.
ogradi	Metin	Öğrenci adını içerir.
ogrsoyadi	Metin	Öğrenci soyadını içerir.
<b>sinifduzeyi</b>	Metin	Öğrencinin sınıf düzeyini belirtir.
veliadi	Metin	Veli adını belirtir.
velisoyadi	Metin	Veli soyadını belirtir.
yakınlıkderecesi	Metin	Velinin yakınlık derecesini belirtir.
meslegi	Metin	Velinin mesleğini belirtir.
ogrenimdurumu	Metin	Velinin öğrenim durumunu belirtir.
evtlf	Metin	Velinin ev adresini belirtir.
evadresı	Metin	Velinin ev telefonunu belirtir.
istlf	Metin	Velinin iş telefonunu belirtir.
isadresı	Metin	Velinin iş adresini belirtir.

Tabloda gösterilen ogrno ve sinifno verisi ogrvelibilgi satırındaki öğrenci verilerinin belirtilen sınıf düzeyinde hangi öğrenciye ait olduğunu belirtmek için kullanılan tablonun birincil anahtarıdır. Diğer veriler öğrencinin belirtilen sınıf düzeyinde öğrenciye ait veli bilgilerini içerir.

#### **8.2.24 Sınıf Dersler Tablosu**

Sınıf dersler tablosu 4 sütundan oluşmaktadır. Bu sütunların başlıkları ve içerikleri Çizelge 8.25 de verildiği gibidir.

**Çizelge 8.25 Sınıf Dersler Tablosu**

Alan Adı	Veri Türü	Açıklama
<b>sube</b>	Metin	Sınıfın şube ismini belirtir.
sinifno	Metin	Sınıfın sınıf düzeyini belirtir.
<b>derskodu</b>	Metin	O sınıfta görülen dersin kodunu belirtir.
dersadi	Metin	O sınıfta görülen dersin adını belirtir.

Tabloda gösterilen sube ve derskodu verisi belirtilen şubede hangi dersler görüldüğünü belirtmek için kullanılan tablonun birincil anahtarıdır. Diğer veriler şubenin sınıf düzeyini ve şubede görülen derslerin isimlerini belirten verilerdir.

### 8.2.25 Sınıflar Tablosu

Sınıflar tablosu 3 sütundan oluşmaktadır. Tablonun birincil anahtarı şube sütunudur. Bu tabloda bir okulda hangi şubelerin olduğunu görmek için kullanılır.

Çizelge 8.26 Sınıflar Tablosu

Alan Adı	Veri Türü	Açıklama
sube	Metin	Okuldaki şube ismini gösterir.
sinifno	Metin	Okuldaki şubenin sınıf düzeyini gösterir.
sinifmevcudu	Metin	Okuldaki o şubedeki öğrenci sayısını gösterir.

### 8.2.26 Sınıf Öğretmeni Tablosu

Sınıf Öğretmeni Tablosu 5 sütundan oluşmaktadır. Bu sütunların başlıkları ve içerikleri Çizelge 8.27 de verildiği gibidir.

Çizelge 8.27 Sınıf Öğretmeni Tablosu

Alan Adı	Veri Türü	Açıklama
ogretmenno	Metin	Öğretmen numarasını belirtir.
ogretmenadi	Metin	Öğretmen adını belirtir.
ogretmensoyadi	Metin	Öğretmen soyadını belirtir.
sube	Metin	Öğretmenin sınıf öğretmeni olduğu sınıfın şube ismini belirtir.
sinifno	Metin	Öğretmenin sınıf öğretmeni olduğu sınıfın sınıf düzeyini belirtir.

Tabloda gösterilen ogretmenno ve sube verisi belirtilen şubede hangi numaralı öğretmenin sınıf rehber öğretmeni olduğunu belirten tablonun birincil anahtarıdır. Diğer veriler sınıf rehber öğretmenin ad soyad bilgilerini içerir.

### 8.2.27 Yönelme Öneri Kurulu Tablosu

Yönelme Öneri Kurulu Tablosu 5 sütundan oluşmaktadır. Bu sütunların başlıkları ve içerikleri Çizelge 8.28 de verildiği gibidir.

**Çizelge 8.28** Yönelme Öneri Kurulu Tablosu

<b>Alan Adı</b>	<b>Veri Türü</b>	<b>Açıklama</b>
<b>ogretmenadi</b>	Metin	Öğretmen adını belirtir.
<b>ogretmensoyadi</b>	Metin	Öğretmen soyadını belirtir.
bransi	Metin	Öğretmenin branşını belirtir.
<b>Sube</b>	Metin	Yönelme öneri kurulu olunan şubeyi gösterir.
sinifno	Metin	Yönelme öneri kurulu olunan sınıf düzeyini belirtir.

Tabloda gösterilen ogretmenadi, ogretmensoyadi, sube verileri yönelme öneri kurulunu oluşturan öğretmen adı soyadı bilgilerini içeren şubeyi belirten tablonun birincil anahtarıdır. Diğer veriler öğretmenin branşını ve yönelme öneri kurulu oluşturulan şubenin sınıf düzeyini belirtir.

### **8.3 Veri Tabanı Tabloları Arası İlişkiler**

İlköğretim Yönelme Yazılımı için tasarlanan veritabanında yer alan 27 tabloda genellikle ortak olan veri “ogrnno” verisidir. Bu veri türü hemen hemen bütün tablolarda kullanılmaktadır. Öğrenciyle ilgili bütün tablolarda ilişkili olmak zorunda olan tablo ogrencisinif tablosudur. O yüzden ogrencisinif tablosu veritabanındaki öğrenciyle ilgili bütün tablolar ile ilişkilendirilmiştir. Böylelikle öğrenciyle ilgili diğer tablolar arası bilgiler de ilişkilendirilmiş olacaktır. Veritabanında yer alan gözlem, öğretmen, ders ve sınıf tabloları ise tablolarda yer alan ortak veriler ve birincil anahtarlar göz önünde bulundurularak birbiriyle ilişkilendirilmiştir. Veritabanı tabloları arası ilişkiler Şekil 8.1 de gösterilmiştir.



## 9.İLKÖĞRETİM YÖNELTME YAZILIMI

### 9.1 İlköğretim Yönelme Yazılımı Hakkında Genel Bilgi

İlköğretim Yönelme Yazılımının amacı; İlköğretim Yönelme yönergesinin çalışma usul ve esaslarına göre tutulması gereken öğrenci dosyalarında yer alması gerekli bilgiler ( Öğrenci aile bilgileri, veli bilgileri, akademik başarı bilgileri, ilgi yetenek ve kişilik özellikleri, bireyi tanıma testlerine ait bilgiler, kimlik bilgileri, veli bilgileri, öğrenci gözlem formu bilgileri, öğrenci etkinlik bilgileri, kardeş bilgileri, ödül – yaptırım bilgileri, okuduğu okullara ait bilgiler ) , öğrenci gözlem formları, sınıf gözlem formları, yönelme öneri formlarının bilgisayar ortamında sınıf öğretmenleri tarafından objektif bir şekilde doldurulmasını, gerekli durumlarda güncellemelerin kolaylıkla yapılabilmesini, sınıf öğretmenlerinin kendi öğrencilerine ait bilgilere kolaylıkla ve kısa bir sürede erişebilmesini, gerektiğinde o bilginin düzenli bir şekilde çıktısını alabilmesini, öğrenciye ait veritabanında tutulan bilgilere dair karşılaştırma yapabilmesini sağlamaktadır. Böylelikle öğretmenin öğrencisinin mesleki ve eğitsel gelişim sürecini takip edebilmesini, yönelmede yapılması gerekli etkinliklere ve öğrenci hakkında bilgi toplamaya yarayan, ilgi ve yeteneklerini belirlemeye çalışan formlara kolaylıkla ulaşabilmesini, çıktısını alıp öğrencilerine uygulayabilmesini ve bu form ve etkinliklere ait sonuçları öğrencinin 8. sınıfın sonunda yönelmeyle ilgili doğru bir karar verebilmesine yardımcı olabilmek için yönelme veritabanında tutmasını, gerekli durumlarda bu bilgilere doğru bir şekilde ve kısa bir sürede erişebilmesini sağlamaktadır. Ayrıca program içerisinde öğrencinin okuduğu sınıfa ait bilgiler, okulda okutulan derslere ve bu dersleri veren öğretmenlere ait bilgiler yer almaktadır. Böylelikle öğrencinin sınıf rehber öğretmeni gerek duyduğunda öğrencinin derslerine, ders öğretmenlerine, gözlem formlarını dolduracak branş öğretmenlerine ait bilgilere kolaylıkla ulaşabilecektir. Bu bilgiler programın admin kullanıcısı tarafından tutulacak ve güncellenecektir. Bütün bu bilgilerin program dahilinde yer alması öğrenciyle ilgili bilinmesi gerekli tüm yönlere ve bilgilere ulaşılabilmesini dolayısıyla öğrencinin yönelme kararının doğru ve gerçekçi bir şekilde verilmesini sağlar. İzleyen bölümlerde İlköğretim Yönelme Yazılımı anlatılacaktır.

## 9.2 Program Ara Yüzleri

### 9.2.1 Programa Giriş

İlköğretim Yönelme Yazılımı başlatıldığında Şekil 9.1’de gösterildiği gibi programa giriş ekranı açılır. Bu ekranda programa giriş yapmak için gerekli user id ve şifre alanı yer almaktadır. Programa admin kullanıcısı ve bu kullanıcının programa kayıt ettiği sınıf rehber öğretmenleri giriş yapabilmektedir. Admin kullanıcısı sınıf rehber öğretmenlerini programa Öğretmen Bilgi ekranından kayıt yapacak, onlara birer user id ve şifre verecektir. Programa user id ve şifre girerek giriş yapıldığında eğer user id ve parola doğruysa “İlköğretim Yönelme Yazılımı’na Hoş Geldiniz” mesajı gelir ve programın kullanıcısının admin yada sınıf rehber öğretmeni olmasına göre programın kullanıcı ana menüsü açılır.



Şekil 9.1 Programa Giriş Ekranı



## 9.2.2 Program Ana Menü Ekranı

Programın Şekil 9.2' de verilen ana menü ekranında program içerisinde yapılabilecek işlemler özelliklerine göre gruplandırılarak yer almaktadır. Kullanıcı yapacağı işlemin yer aldığı grup ismine tıklayarak sağda açılan menüden yapacağı işlemi seçebilmektedir. Programın admin kullanıcısı okulda yer alan tüm öğrencilere ait bilgilere Öğrenci Genel Bilgileri, Öğrenci Akademik Başarı Bilgileri, Öğrenci Dosyası Bilgileri, Yönelme Bilgileri bölümlerinden erişebilir. Sınıf Rehber Öğretmeni ise bu bilgilere yalnızca kendi sınıfında yer alan öğrenciler için erişebilir. Admin kullanıcısı ayrıca Öğretmen Bilgileri, Sınıf Bilgileri Ders Bilgileri ve Temel Bilgiler bölümlerine de erişebilir. Sınıf Rehber Öğretmeni ise yalnızca kendi sınıfına, o sınıfa ait ders bilgilerine ve o dersi veren öğretmenlere ait bilgilere erişebilir.

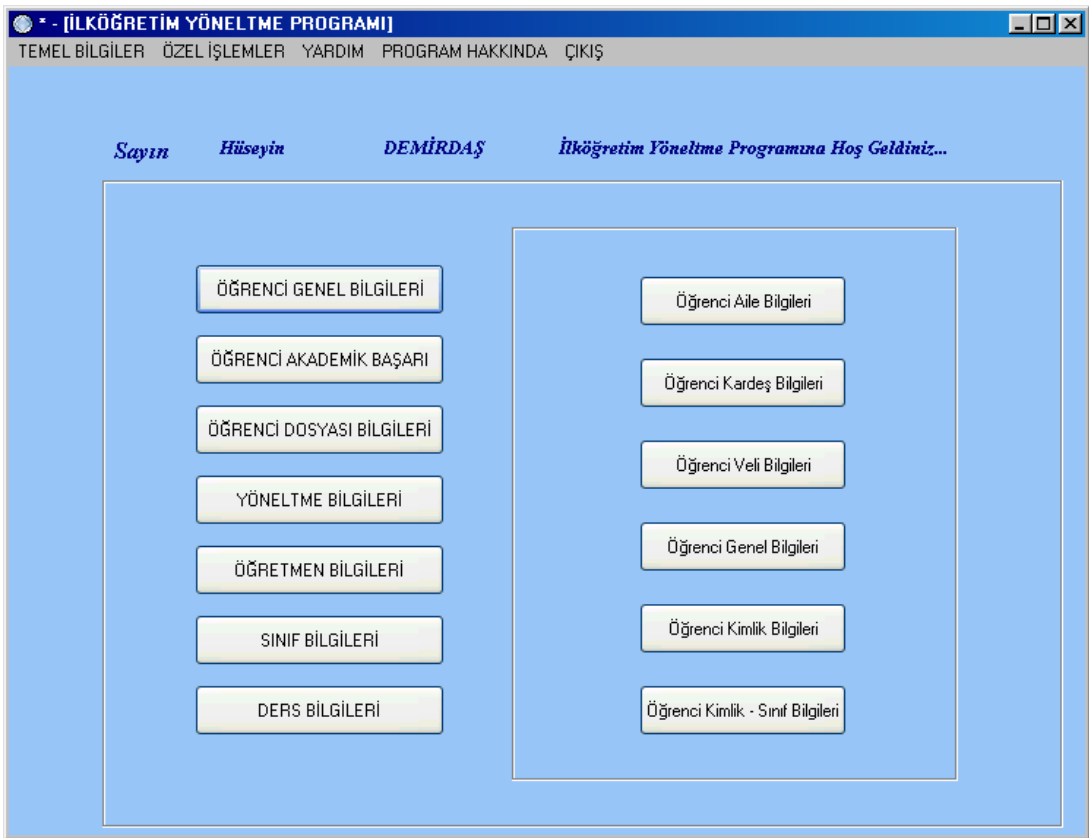

Şekil 9.2 Program Ana Menüsü

Bundan sonraki bölümlerde yukarıda şekilde görünen programda yer alan bölümler ve bu bölümlerde neler yapılabildiği anlatılacaktır.

### 9.2.3 Öğrenci Aile Bilgileri Ekranı

Şekil 9.3' de gösterilen Öğrenci Aile Bilgileri ekranında öğrencinin ailesine ait bilinmesi gerekli bilgiler yer almaktadır. Böylelikle gereken her durumda öğretmen öğrencisinin aile bilgilerine erişebilmekte ve öğrencinin her durumda ailesi ile işbirliği içinde olabilmektedir. Öğrenci Aile Bilgileri ekranında ve bundan sonra anlatılacak Öğrenci Genel Bilgileri, Öğrenci Akademik Başarı, Öğrenci Dosyası Bilgileri, Öğretmen Bilgileri, Sınıf Bilgileri ve Ders Bilgileri bölümlerine tıklanarak açılan menüden seçilen Öğrenci Veli Bilgileri, Öğrenci 1-5. Sınıf İlgi Yetenek Alanları Ekranı gibi tüm ekranlarda programın kullanıcı bulunduğu ekranda yer alan alanları doldurarak öğrencinin bilgilerini veritabanına kaydedebilir, bu bilgilerde herhangi bir değişiklik olduğunda güncelleyebilir. Ayrıca bu ekranları admin kullanıcısı kullanıyorsa okuldaki tüm öğrencilerin bu bilgilerine kayıtlar arasında dolaşarak göz atabilir, sınıf rehber öğretmeni kullanıyorsa yalnızca kendi sınıfındaki öğrencilere ait kayıtlar arasında dolaşabilir. Kullanıcılar, gerektiği durumlarda bu bilgilerin tablo haline getirilmiş formatlı bir rapor şeklinde çıktısını alabilir, kayıt silme işlemi yapabilmektedir. Ekranda yer alan refresh butonu ile veritabanı yenilebilmekte ve o anda veritabanına yapılan kayıtlar programa dahil edilebilmektedir. Programın menü çubuğu ve araç çubuğunda yer alan çeşitli işlemlere de ekran içerisinde geçiş yapılabilmektedir. Programın menü çubuğu ve araç çubuğundaki işlemler izleyen bölümlerde anlatılacaktır. Ayrıca aktif ekranda erişilmek istenen öğrenciye ayrıca ekranda yer alan bul butonundan erişilebilir. Bul ekranında öğrenci numarasına göre ve öğrenci adına göre arama yapılabilmektedir. Arama sonucunda tek kayıt bulduysa ilgili textboxlara yerleşir, birden fazla kayıt bulduysa arama sonuçları ekranında toplu olarak gösterilir. Programda yapılabilecek tüm işlemlerin nasıl yapıldığı programın yardım menüsünde kullanıcıya ayrıntıları ile anlatılmaktadır.

**ÖĞRENCİ AİLE BİLGİLERİ**

TEMEL BİLGİLER ÖZEL İŞLEMLER YARDIM PROGRAM HAKKINDA ÇIKIŞ

Öğrenci No: 102

Adı: Gamze

Soyadı: KÖKÜM Ebeveyn Evlilik Durumu: Evli

ANNE BİLGİLERİ	BABA BİLGİLERİ	VARSA ÜVEY BİLGİLERİ
Anne Adı: Elif	Anne Ev Telefonu: 274-2286983	Anne Sağ / Ölü: Sağ
Anne Soyadı: Köküm	Anne İş Telefonu: 274-2236516	Anne Sürekli Hastalığı: yok
Anne Doğum Yeri: Ankara	Anne Ev Adresi: Fatih Mah. Gökğün A1	
Anne Doğum Tarihi: 21.06.1970	Anne İş Adresi: Kütahya Devlet Hast.	
Anne Öğrenim Durumu: Lisans		
Anne Mesleği: Doktor		

Ekle Güncelle Sil  
Kaydet Refresh Yazdır  
Geri İleri  
İlk Son

Şekil 9.3 Öğrenci Aile Bilgileri Ekranı

#### 9.2.4 Öğrenci Kardeş Bilgileri Ekranı

Şekil 9.4’ de gösterilen Öğrenci Kardeş Bilgileri ekranında yukarıda görünen öğrencinin kardeşleri ile ilgili bilinmesi gerekli bilgiler yer almaktadır. Önceki bölümlerde rehberlik konusunu işlerken öğretmenin öğrencisinin hangi tür bir programa yönltilmesinin uygun olacağı kararına varırken gerekli ölçütlerden, bilgi ve durumlardan yararlanılması gerektiği ve bu ölçütlerin, öğrencinin yöneltmeyle ilgili bilinmesi gerekli tüm yönlerinin neler olduğu anlatılmıştı. Bu ölçütlerle ilişkili ne kadar çok bilgi toplanırsa, bu bilgilere dayalı, yöneltmenin "geçerliği" de o denli yüksek olacağından öğretmen bu ölçüt ve bilgilerin tümüne program içerisinde erişebilmektedir.

**[ÖĞRENCİ KARDEŞ BİLGİLERİ]**

TEMEL BİLGİLER ÖZEL İŞLEMLER YARDIM PROGRAM HAKKINDA ÇIKIŞ

Öğrenci No: 102

Adı: Gamze

Soyadı: Köküm

Kardeş Adı: Gizem Kardeş Soyadı: Köküm

Kardeş Doğum Yeri: Kütahya Kardeş Doğum Tarihi: 03.04.1999

Kardeşin Cinsiyeti: Kız Kardeş Öz/Üvey: Öz

Kardeşin Mesleği: Öğrenci Kardeşin Öğrenim Durumu: İlkokul

Kardeşle Birlikte/Ayrı: Birlikte Kardeşin Süreldi Hastalığı: yok

Ekle Güncelle Sil  
Kaydet Refresh Yazdır  
Geri İleri  
İlk Son

Şekil 9.4 Öğrenci Kardeş Bilgileri Ekranı

### 9.2.5 Öğrenci Veli Bilgileri Ekranı

Şekil 9.5’ de gösterilen Öğrenci Veli Bilgileri Ekranında ilköğretimde öğretmenin öğrencisi ile ilgili bazı durumlarda velisi ile işbirliği yapması gerektiğinde velisine ulaşabilmek için gerekli veli bilgileri yer almaktadır.

Öğrenci No: 102

Adı: Gamze

Soyadı: Köküm

Sınıf Düzeyi: İlköğretim

Veli Adı: Elif Veli Soyadı: Köküm Yanaklık Derecesi: Annesi

Mesleği: Doktor Öğrenim Durumu: Lisans

Ev Telefonu: 274-2283696 Ev Adresi: Fatih Mah. Gökğün Apt

İş Telefonu: 274-2236516 İş Adresi: Kütahya Devlet Hastanesi

Ekle Güncelle Sil

Kaydet Refresh Yazdır

Geri İleri

İlk Son

Şekil 9.5 Öğrenci Veli Bilgileri Ekranı

### 9.2.6 Öğrenci Genel Bilgileri Ekranı

Şekil 9.6' da gösterilen Öğrenci Genel Bilgileri ekranında öğrenciyle ilgili her sınıf düzeyindeki sağlık bilgileri ve öğrenciye ait bazı genel bilgiler yer almaktadır.

[-] [ÖĞRENCİ GENEL DURUMU] [ ] [ ] [X]

TEMEL BİLGİLER ÖZEL İŞLEMLER YARDIM PROGRAM HAKKINDA ÇIKIŞ

Öğrenci No: 102 Sınıf No: 6.sınıf

Adı: Gamze

Soyadı: Köküm

**ÖĞRENCİ GENEL BİLGİLERİ** **ÖĞRENCİ SAĞLIK BİLGİLERİ**

Kiminle Oturuyor? Ailesi ile Bir İşte Çalışıyor mu? hayır

Oturduğu Ev (Kıra, Lajman, Kendilerinin) Lajman

Kendi Odası Varmı? Kendine ait o

Aile Dışında Evde Süreklili Kalan Varmı? Hayır

Ev Ne ile Isınıyor? Kalorifer

Okula Nasıl Geliyor? servis ile

Boy: 1,46

Kilo: 36

Ekle Güncelle Sil

Kaydet Refresh Yazdır

Gerisi İleri

İlk Son

Şekil 9.6 Öğrenci Genel Bilgileri Ekranı

### 9.2.7 Öğrenci Kimlik Bilgileri Ekranı

Şekil 9.7' de gösterilen Öğrenci Kimlik Bilgileri Ekranında öğrencinin nüfus cüzdanı bilgileri yer almaktadır.

[-] [ÖĞRENCİ NÜFUS CÜZDANI BİLGİLERİ] [X]

TEMEL BİLGİLER ÖZEL İŞLEMLER YARDIM PROGRAM HAKKINDA ÇIKIŞ

Öğrenci No: 102

Adı: gamze

Soyadı: köküm

Seri: e02 No: 125897 Cuzdan Kayıt No: 147896

Tc Kimlik No: 36985214753 Medeni Hali: Bekar Dini: islam

Kan Grubu: AB Rh+ Baba Adı: mehmet Anne Adı: elif

Doğum Yeri: ankara Doğum Tarihi: 21.02.1993 Cinsiyet: Kiz

Nüfusa Kayıtlı Oluđu İl: ankara Nüfusa Kayıtlı Oluđu İlçe: merkez

Cilt No: 001 Aile Sıra No: 2 Sıra No: 1

Verildiđi Yer: kütahya Veriliş Nedeni: deđişme Veriliş Tarihi: 08.07.2000

Ekle Güncelle

Kaydet Refresh

Sil Yazdır

Gerİ İleri

İlk Son

Şekil 9.7 Öğrenci Kimlik Bilgileri

### 9.2.8 Öğrenci Kimlik – Sınıf Bilgileri Ekranı

Şekil 9.8’ de gösterilen Öğrenci Sınıf Bilgileri Ekranında öğrencinin belirtilen öğretim yılında hangi okulda kaçınıcı sınıfta olduđu ve hangi şubede okuduđu bilgileri yer almaktadır. Böylelikle öğrencinin İlköğretim boyunca hangi sınıfları hangi okullarda hangi ilde okuduđu bilgisine erişilebilir.

Öğrenci No: 102

Adı: Gamze

Soyadı: Köküm

Öğretim Yılı: 2004-2005

Okulu: Atakent İ.Ö.O

Sınıf No: 6.sınıf

Şube: 6-C

Ekle Güncelle Sil

Kaydet Refresh Yazdır

Önce İleri

İlk Son

Şekil 9.8 Öğrenci Kimlik Sınıf Bilgileri Ekranı

### 9.2.9 Öğrenci Akademik Başarı Bilgileri Ekranı

Şekil 9.9’ da gösterilen Öğrenci Akademik Başarı Bilgileri ekranında öğrencinin her sınıf düzeyinde okuduğu derslerin ders geçme notları, her sınıf düzeyinde 1. ve 2. dönem takdir – teşekkür alıp almadığı, her sınıf düzeyindeki sınıf geçme notu, onur belgesi alıp almadığı bilgisi yer almaktadır. Yani öğrencinin ilköğretim boyunca ki akademik başarı bilgileri burada tutulur. Öğrenciyi yönlendirme yaparken en önemli kriterlerden biri olan akademik başarı bilgileri biçimli bir formatta burada tutulur. Ekranda yer alan yazdır tuşu bütün bu bilgileri toparlayarak öğrenci not bilgileri bölümündeki öğrenci numarasına sahip öğrencinin akademik başarı bilgilerini tablo halinde formatlı bir biçimde yazdırır.



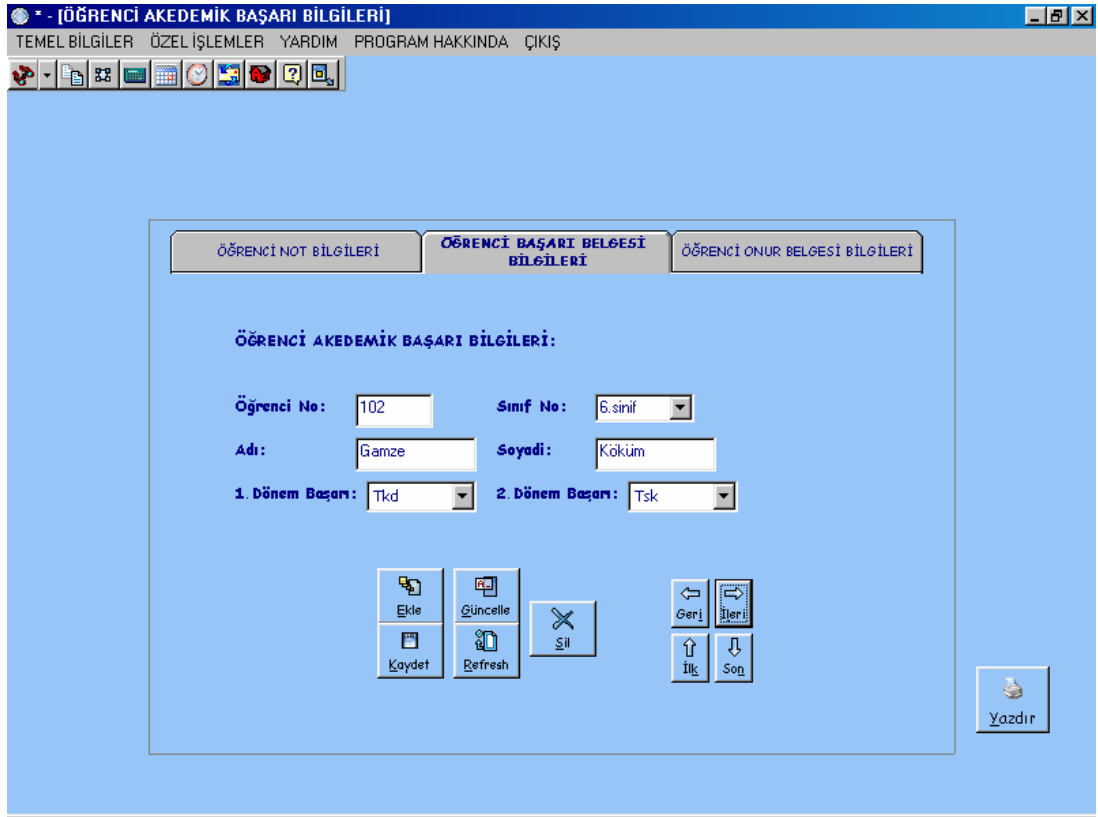

**Şekil 9.9** Öğrenci Akademik Başarı Bilgileri Ekranı

### 9.2.10 Öğrencinin Devam Ettiği Okullar ve Aldığı Belgeler Ekranı

Şekil 9.10' da gösterilen Öğrencinin Devam Ettiği Okullar ve Aldığı Belgeler Ekranında öğrencinin ilköğretim süresince okul değiştirip değiştirmediği, değiştirdiyse eski okulundan neden ayrıldığı ve hangi geldiği ve ayrıldığı okullardan hangi belgeleri aldığı bilgisi yer alır. Böylelikle okula yeni gelen bir öğrencinin önceki yıllara ait bilgilerine gerek duyulduğunda eski okuluna ulaşılarak bilgi sağlanabilir.

**[ÖĞRENCİNİN DEVAM ETTİĞİ OKULLAR VE ALDIĞI BELGELER]**

TEMEL BİLGİLER ÖZEL İŞLEMLER YARDIM PROGRAM HAKKINDA ÇIKIŞ

Öğrenci No: 102

Adı: Gamze

Soyadı: Köküm

Öğrenime Başladığı yada Devam Ettiği Okulun Adı: Atakent İ.Ö.O

Ekle Güncelle Sil

Kaydet Refresh Yazdır

Gerisi İleri

İlk Son

GETİRDİĞİ BELGELER		ALDIĞI BELGELER	
Getirdiği Belge Adı	Nakil Belgesi	Kabul Edildiği Sınıf:	6/C
Getirdiği Belge Tarihi:	21.06.2003	Kabul Edildiği Tarih:	22.08.2004
Getirdiği Belge No:	126		

Şekil 9.10 Öğrencinin Devam Ettiği Okullar ve Aldığı Belgeler Ekranı

### 9.2.11 Öğrencinin Katıldığı Etkinlikler ve İlgi Duyduğu Meslekler Ekranı

Şekil 9.11’de gösterilen Öğrencinin Katıldığı Etkinlikler ve İlgi Duyduğu Meslekler Ekranında öğrencinin hangi sınıf düzeyinde hangi etkinliklere katıldığı, hangi eğitici kollarda görev aldığı, o yaşta hangi mesleklere ilgi duyduğu bilgisi yer alır. Böylelikle öğrencinin mesleki gelişim sürecinde yaşa bağlı meslek ilgileri ve etkinliklere katılma düzeyi takip edilebilir.

Öğrenci No: 102 Sınıf No: |

Adı: Gamze

Soyadı: Köküm

Eğitici Kolu: Kültür - Edebiyat

Spor: Hentbol

Sanat - Edebiyat: Tiyatro

İlgi Duyduğu Meslekler: Bilgisayar Mühendisliği

Diğer: Elektrik-Elektronik Mç

Ekle Güncelle Sil

Kaydet Refresh Yazdır

Gerİ İleri

İlk Son

Şekil 9.11 Öğrencinin Katıldığı Etkinlikler ve İlgi Duyduğu Meslekler Ekranı

### 9.2.12 İlköğretimde Öğrencinin Aldığı Ödül ve Yaptırım Durumu Ekranı

Şekil 9.12’de gösterilen İlköğretimde Öğrencinin Aldığı Ödül ve Yaptırım Durumu Ekranında öğrencinin ilgili sınıf düzeyinde herhangi bir ödül alıp almadığı, bir disiplin cezası alıp almadığı bilgisi tutulur. Böylelikle öğrencinin kişisel gelişim süreci incelenirken bu bilgilere başvurulması sağlanır.

Öğrenci No: 102 Sınıf No: 6.sınıf

Adı: Gamze

Soyadı: Köküm

Ders Yılı: 2004-2005

Ödülün Derecesi: Onur Belgesi Ödülün Tarihi: 10.06.2005

Yaptırımın Adı: Yaptırımın Tarihi:

Ekle Güncelle Sil

Kaydet Refresh Yazdır

Geri İleri

İlk Son

Şekil 9.12 İlköğretimde Öğrencinin Aldığı Ödül ve Yaptırım Durumu Ekranı

### 9.2.13 İlköğretim 1-5. Sınıf Öğrenci İlgi Yetenek Alanları Ekranı

Şekil 9.13’de gösterilen İlköğretim 1-5. Sınıf Öğrenci İlgi Yetenek Alanları Ekranında öğrencinin ilköğretimin 1.kademesinde hangi ilgi ve yetenek alanlarına sahip olduğu bilgisi tutulur. Bu bilgilerin tutulması ilköğretimin 2.kademesinde öğrenci gözlem formlarının doldurulmasında öğretmenlere ışık tutar, öğrencinin ilgi ve yetenek düzeyindeki değişimin karşılaştırılması sağlanır. İlgi ve yetenek alanlarının yaşa bağlı herhangi bir değişiklik gösterip göstermediği saptanabilir.

Öğrenci No: 102 Sınıf No: [dropdown]

Adı: Gamze

Soyadı: Köküm

Sözel - Dilsel  Kişiler Arası (Sosyal)

Mantıksal - Matematiksel  Görsel - Uzamsal

İçsel  Müziksel - Ritmik

Bedensel - Kinestetik  Doğa

Ekle Güncelle Sil

Kaydet Refresh Yazdır

Geri İleri

İlk Son

Şekil 9.13 İlköğretim 1-5. Sınıf Öğrenci İlgileneceği Yetenek Alanları Ekranı

#### 9.2.14 İlköğretim 1-5.Sınıf Öğrenci Kişilik Özellikleri Ekranı

Şekil 9.14’de gösterilen İlköğretim 1-5.Sınıf Öğrenci Kişilik Özellikleri Ekranında öğrencinin ilköğretimin 1.kademesinde hangi kişilik özelliklerine sahip olduğu bilgisi tutulur. Bu bilgilerin tutulması ilköğretimin 2.kademesinde öğrenci gözlem formlarının doldurulmasında öğretmenlere ışık tutar, öğrencinin kişilik özelliklerindeki değişimin karşılaştırılması sağlanır. İlgi ve yetenek alanlarının yaşa bağlı herhangi bir değişiklik gösterip göstermediği saptanabilir.

Öğrenci No: 102 Sınıf No: 5.sınıf

Adı: Gamze

Soyadı: Köküm

Dürüstlük belirgin Dikkat belirgin

Girişimcilik belirgin Sorumluluk belirgin

İşbirliği Yapabilme belirgin Başkalarına Saygı belirgin

Çevresindekilerle Uyum belirgin Yardımseverlik belirgin

Temizlik - Düzenlilik az belirgin Tutum az belirgin

Eşyalarını Koruma az belirgin Kurallara Uyum az belirgin

Ekle Güncelle Sil

Kaydet Refresh Yazdır

Geri İleri

İlk Son

Şekil 9.14\_İlköğretim 1-5.Sınıf Öğrenci Kişilik Özellikleri Ekranı

### 9.2.15 Bireyi Tanıma Teknikleri Ekranı

Şekil 9.15' de gösterilen Bireyi Tanıma Teknikleri Ekranında öğrencinin her sınıf düzeyinde yapılan Snellen Göz Testi ve Odyometri İşitme Testi bilgileri tutulur. Böylelikle öğrencinin görme ve işitme duyusunda herhangi bir rahatsızlık olup olmadığı eğer varsa rahatsızlığın gelişme seyri takip edilebilir. Yönelme konusunda her ne kadar öğrencinin kişisel ve eğitsel özellikler daha önemli gibi görünse de öğrencinin fiziksel gelişim sürecini takip etmek, hastalık bilgilerinin tutulması da bir o kadar önem arz eder.

Öğrenci No:  Sınıf No:

Adı:

Soyadı:

**SNELLEN GÖZ TESTİNE GÖRE ÖĞRENCİNİN GÖRME DURUMU** **ODYOMETRİ SONUCU ÖĞRENCİNİN İŞİTME DURUMU**

Sağ Göz Uygulama Tarihi:  Sol göz Uygulama Tarihi:

Sağ Göz Ne Yapıldı?  Sol Göz Ne Yapıldı?

Sağ Göz Sonuç:  Sol Göz Sonuç:

Ekle Güncelle Sil  
Kaydet Refresh Yazdır  
Geri İleri  
İlk Son

Şekil 9.15 Bireyi Tanıma Teknikleri Ekranı

## 9.2.16 Bireyi Tanıma Teknikleri – 2 Ekranı

Şekil 9.16’ da gösterilen Bireyi Tanıma Teknikleri – 2 Ekranında programın mesleki rehberlik etkinlikleri bölümünde yer alan İlgi envanteri, Problem Tarama, Otobiyografî, Mesleki Eğilim Belirleme gibi testlerin öğrencilere uygulanmasından sonra elde edilen sonuçlar tutulur. Burada tutulan sonuçlar ve mesleki rehberlik etkinlikleri bölümünde yer alan yöneltme ile ilgili etkinlikler öğrenciyi bir üst öğrenim kurumuna yönlendirirken öğretmenlere öğrencinin bilinmesi gerekli yönleri için yeterli bilgi arşivini oluşturur.

Uygulanan Tekniğin Adı	Ne Yapıldı?	Tekniğin Alanı	Sonuç
Otobiyografi	test uygulandı.	Bireyi Tanıma	kendini güzel ifade etmiş.

Şekil 9.16 Bireyi Tanıma Teknikleri – 2 Ekranı

### 9.2.17 Öğrenci Gözlem Formu Ekranları

Şekil 9.17’de gösterilen Öğrenci Gözlem Formu ekranları ile öğrencinin ilköğretimin 2.kademesinde branş öğretmenleri tarafından doldurulması gereken öğrencinin ilgi – yetenek alanları ve kişilik özellikleri hakkında branş öğretmenlerinin gözlemlerine dayanan öğrenci gözlem formunun doldurulması sağlanır. Herhangi bir öğrencinin Öğrenci Gözlem Formunu doldurmak için formu ilk tıkladığınızda karşınıza gelen ilk ekranda öğrenci adı, soyadı, sınıf, şube, il, tarih bilgilerini kaydettikten sonra sonraki form butonları tıklanarak doldurulması gereken 3 form bulunur. Sonraki form tıklanarak gelen ekranlarda alanları doldurmak için önce güncelle tuşuna basılır. Alanlar doldurulur. Kaydet tuşuna basılır. Bunun dışında Öğrenci Gözlem Formu giriş ekranında yaptığınız silme, güncelleme, kaydetme, yazdırma işlemleri giriş ekranında geçerli olan öğrenci için diğer gözlem formunun izleyen ekranlarında da otomatik olarak yansır. Örneğin Öğrenci Gözlem Formu giriş ekranında herhangi bir öğrenci üzerinde iken ileri butonu ile bir sonraki öğrenciye geçildiğinde sonraki forma



tıklandığında o bir sonraki öğrencinin öğrenci gözlem formu alanları ekranda görünür.

Öğrenci No: 102 Şube: 6/C

Adı: Gamze İli: Kütahya

Soyadı: Köküm İlçesi: Merkez

Tarih: 22.04.2004 Sınıfno: [v]

Devamı

Ekle Güncelle Sil

Kaydet Refresh Yazdır

Geri İleri

İlk Son

Şekil 9.17 Öğrenci Gözlem Formu Ekranı – 1

ÖĞRENCİ GÖZLEM RAPORU

ÖĞRENCİ İLGİ VE YETENEKLERİ

SÖZEL - DİŞSEL    **KİŞİLER ARASI (SOSYAL)**    MANTIK- MATEMATİK    GÖRSEL - UZLAMSA

Yakın ve Uzak Çevresindeki Olay ve Gelişmeleri İzleme Becerisi

Ekonomik, Sosyal ve Kültürel Yaşama İlgili Bilgileri Öğrenmeye İstekli Oluş

Tarihsel ve Toplumsal Olayların Neden - Sonuçlarını Yorumlayabilme

Toplumsal Yaşama Kurallarını Bilme ve Uygulama

Kişisel Hak ve Özelliklerinin Farkında Oluş

Güncelle    Kaydet

Önceki Form    Sonraki Form

Şekil 9.17 Öğrenci Gözlem Formu Ekranı – 2

ÖĞRENCİ GÖZLEM RAPORU

ÖĞRENCİ İLGİ VE YETENEKLERİ

İÇSEL    MÜZİK - RİTMİK    BEDEN - KİNESTETİK    **DOĞA**

Doğa ve Doğa Olaylarına İlgili Duyuş

Çevreyi Koruma Bilinci Kazanabilme

Varlık ve Nesnelere Sınıflandırabilme Becerisi

Hayvanların Bakım ve Korunmasına İstekli Oluş

Bitki Yetiştirmeye İstekli Oluş

Güncelle    Kaydet

Önceki Form    Sonraki Form

Şekil 9.17 Öğrenci Gözlem Formu Ekranları – 3

KİŞİLİK ÖZELLİKLERİ	
Dürüstlük	<input type="checkbox"/>
Dikkat	<input checked="" type="checkbox"/>
Girişimcilik	<input checked="" type="checkbox"/>
Sorumluluk	<input checked="" type="checkbox"/>

Şekil 9.17 Öğrenci Gözlem Formu Ekranları - 4

### 9.2.18 Sınıf Gözlem Formu Ekranı

İlköğretim Yönelme Yazılımını kullanan sınıf rehber öğretmenleri sınıfları için gereken sınıf gözlem formlarına Şekil 9.18’de gösterilen programın Mesleki Rehberlik Etkinlikleri bölümünden erişeceklerdir. Bu bölüme tıkladığında karşıya gelen yukarıdaki ekranda Yönelme Formları bölümünden Sınıf Gözlem Formuna butonuna tıklanması gerekmektedir. Buraya tıkladığında programın öğrenci gözlem formu bölümünde doldurulan Öğrenci Gözlem Formları sınıf rehber öğretmeni olunan sınıf için toplu halde Sınıf Gözlem Formu şeklinde Excel dosyası halinde açılır. Öğretmen burada bilgileri kontrol edebilir, istediği değişiklikleri yapabilir ve formun çıktısını alabilir.

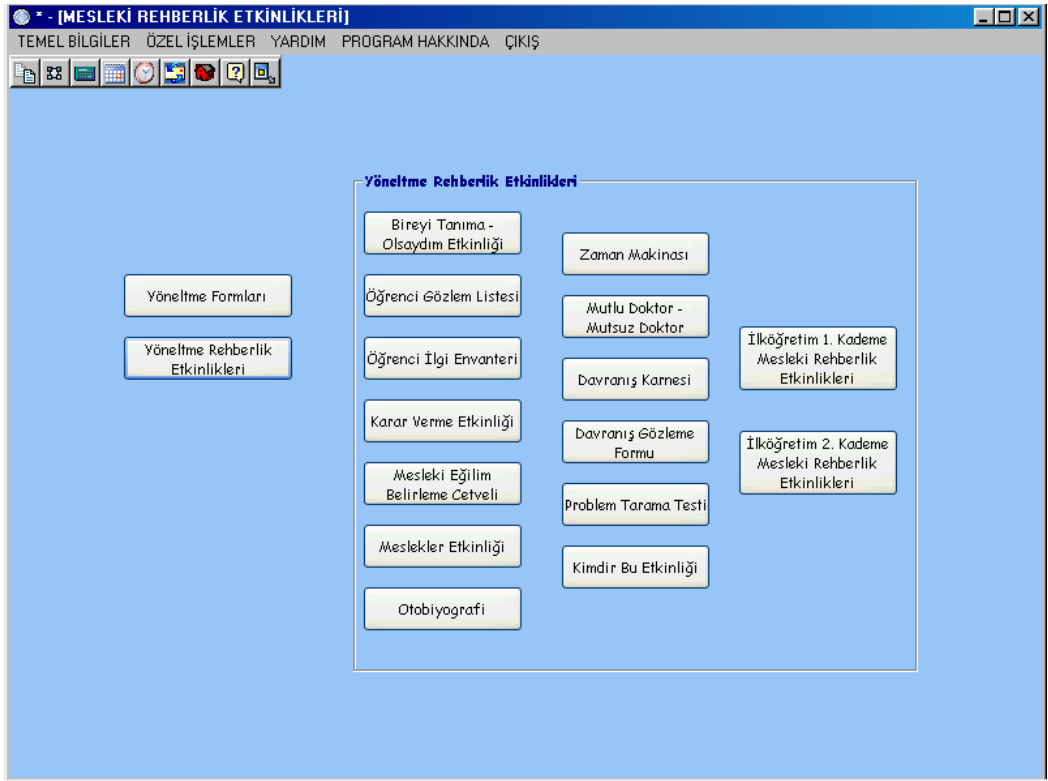

Şekil 9.18 Sınıf Gözlem Formu

### 9.2.19 Mesleki ve Yöneltilme Rehberlik Etkinlikleri Ekranı

Şekil 9.19’ da gösterilen Mesleki ve Yöneltilme Rehberlik Etkinlikleri ekranında programı kullanan sınıf rehber öğretmenleri için rehberlik saatlerinde öğrencilerine uygulayabilecekleri yöneltilme ile ilgili etkinlikler ve testler bulunur. Ekranın yöneltilme rehberlik etkinlikleri butonuna tıkladığında sağ açılan ekranda istenilen etkinlik tıklanır. Etkinliğin nasıl uygulanacağı ve öğrenciye verilecek form Word dosyası halinde açılır. Bu etkinlikleri öğrencilere uyguladıktan sonra elde edilen sonuçlar programın Bireyi Tanıma Teknikleri – 2 ekranından ilgili öğrenci için kaydedilebilir. Ayrıca bu ekranda yer alan Yöneltilme Formları butonuna tıkladığında boş sınıf gözlem formu, boş öğrenci gözlem formu, sınıf gözlem formu ve öğrenci gözlem formunun branş öğretmenleri tarafından doldurulması gereken alanları her branş öğretmeni için kendi branşında doldurması gereken alanlar ayrı dosyalar halinde bulunur. Bu dosyalar Word yada Excel dosyası biçimindedir. Kullanıcı buradan ulaştığı dosyalara ait sonuçları isterse programa aktarabilir.

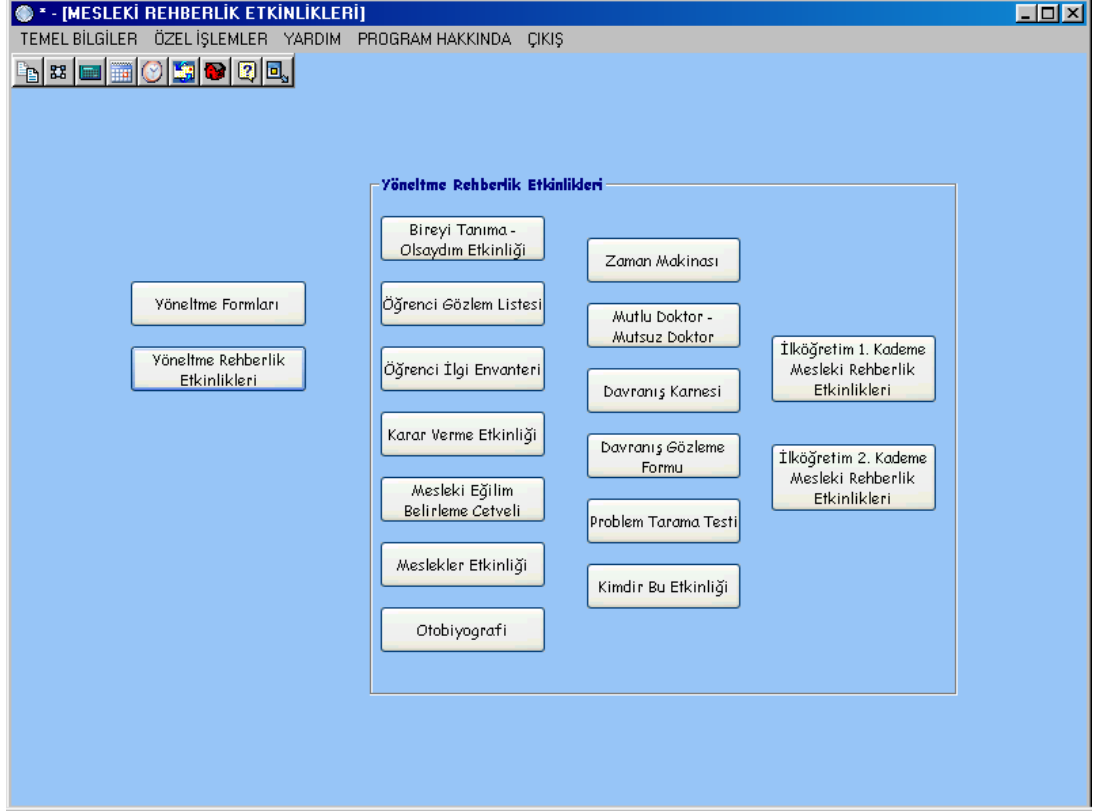

Şekil 9 .19 Mesleki ve Yönelme Rehberlik Etkinlikleri Ekranı

### 9.2.20 Branş Ders Denklik Tablosu Ekranı

Şekil 9.20’de gösterilen Branş Ders Denklik Tablosu ekranında okulda kayıtlı olan sınıflar, o sınıfta derse giren öğretmenler ve o öğretmenlerin branşı bilgisi bulunur. Yukarıdan herhangi bir sınıfa tıklandığında sınıfa ders veren öğretmenler ekrana gelir. Oradan herhangi bir öğretmene tıklandığında ise o öğretmenin branşı ekrana gelir.

[SINIF DERS ÖĞRETMENLERİ BRANŞ EŞLEME]			
TEMEL BİLGİLER			
ÖZEL İŞLEMLER			
YARDIM			
PROGRAM HAKKINDA			
ÇIKIŞ			
<b>SINIFLAR</b>			
Şube	Öğretmen Adı	Soyadı	
7 / A	Melek	İnağ	
<b>SINIFA DERS VEREN ÖĞRETMENLER</b>			
Öğretmen Adı	Öğretmen Soyadı		
Melek	İnağ		
<b>DERS VEREN ÖĞRETMENİN BRANŞI</b>			
Branşı			
müdür			
iş eğitimi			

**Şekil 9.20** Branş Ders Denklik Tablosu Ekranı

### 9.2.21 Yönelme Öneri Kurulu Ekranı

Şekil 9.21’de gösterilen Yönelme Öneri Kurulu ekranı ilköğretim 8.sınıf öğrencilerine verilecek Yönelme Öneri Formunu imzalayacak öğretmenlerin bilgisine erişilmesini sağlar. Herhangi bir sınıfın yönelme öneri kurulu öğretmeni kaydı üzerinde güncelleme, silme yapılabilir. Ekrandaki kayıtlar arasında dolaşılabilir. Bilgiler refresh butonu ile veritabanından programa en son hali aktarılarak yenilenebilir. Yazdır butonuna tıklandığında iki seçenek çıkar. Liste al belirtilen sınıfın yönelme öneri kurulu öğretmenlerini listeler, yönelme öneri formu ise belirtilen sınıf için boş bir yönelme öneri formunun başlık,son kısmını ve imza kısmına öğretmenlerin ismini alarak çıkartır.

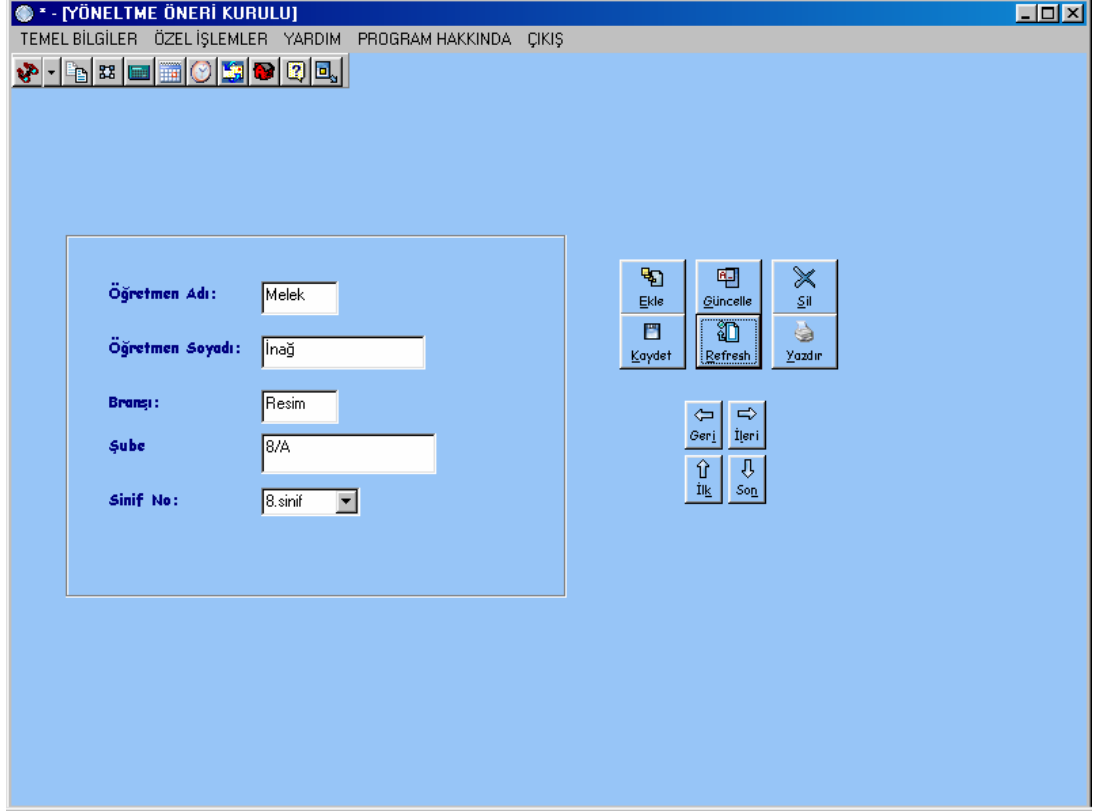

**Şekil 9.21** Yönelme Öneri Kurulu Ekranı

### 9.2.22 Öğretmen Genel Bilgileri Ekranı

Şekil 9.22’de gösterilen Öğretmen Genel Bilgileri ekranı programın admin kullanıcısı tarafından programa yeni kullanıcı yani okuldaki sınıf rehber öğretmenlerini kaydetmek için kullanılır. Buraya kaydedilen bir öğretmen kendisine verilen kullanıcı adı ve şifre ile programa giriş yapabilir. Ancak burada kayıtlı olan bir öğretmenin ayrıca programın Sınıf Öğretmeni Bilgileri bölümünde de sınıf rehber öğretmeni olduğu sınıf için geçerli bilgilerinin olması gereklidir. Bu ekranda programın diğer ekranlarında olduğu gibi silme, güncelleme, refresh, kayıtlar arasında dolaşma, liste alma işlemleri yapılabilir.

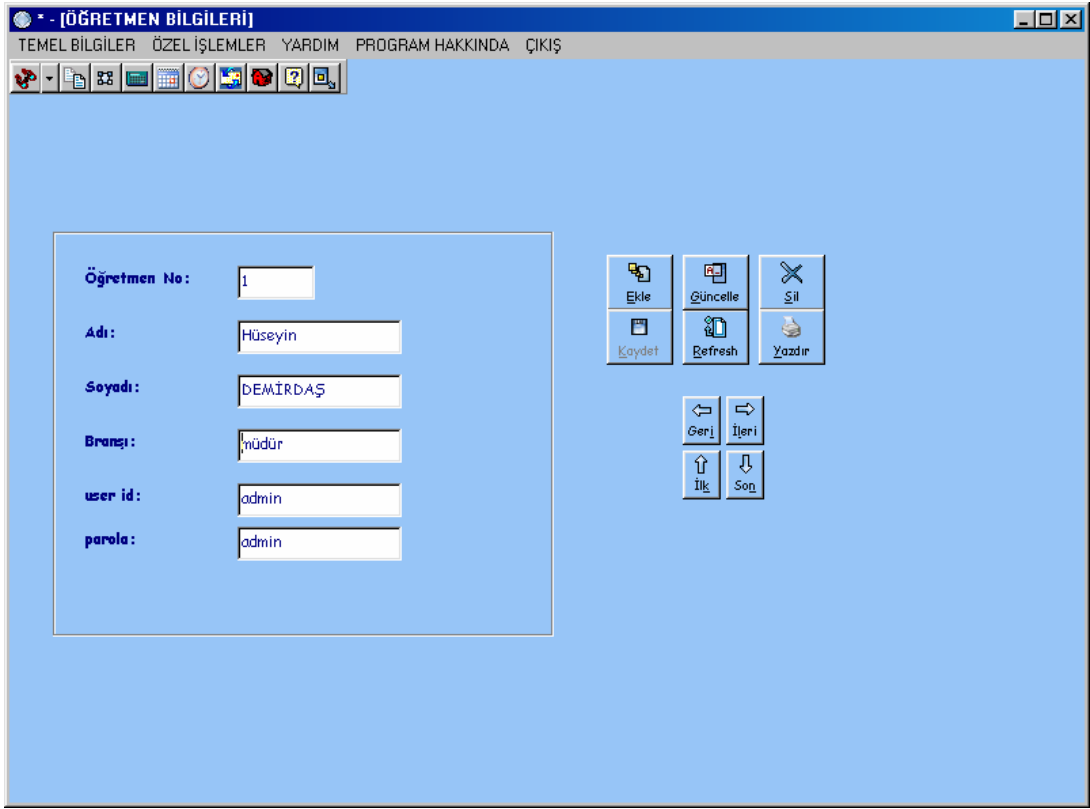

Şekil 9.22 Öğretmen Genel Bilgileri Ekranı

### 9.2.23 Öğretmen Ders Bilgileri Ekranı

Şekil 9.23'de gösterilen Öğretmen Ders Bilgileri ekranı okuldaki geçerli olan sınıf için o sınıfta okutulan derslerin hangi öğretmenler tarafından verildiği bilgisini içerir. Bu ekranda programın diğer ekranlarında olduğu gibi silme, güncelleme, refresh, kayıtlar arasında dolaşma, liste alma işlemleri yapılabilir. Bu ekranı programın admin kullanıcı kullanabilir. Programın Öğretmen Ders Bilgileri bölümü ile okulda herhangi bir öğrencinin dersleri ile ilgili bir problem olduğunda bu ekranda hangi öğretmenin o dersi verdiği ve bu bilgi ile öğretmen ile ilgili program içerisindeki diğer bilgilere erişilebilir. Öğrencinin o ders ile ilgili o yıl daha önceki öğretim yıllarında almış olduğu ders notlarına program içerisinde erişilebilir, program içerisinde öğrencinin aile bilgilerine erişerek ailesine mail yada otomatik telefon etme yolu ile ulaşarak işbirliğine gidilebilir. Bütün bunlar ile problemin çok yönlü çözümü sağlanabilir.



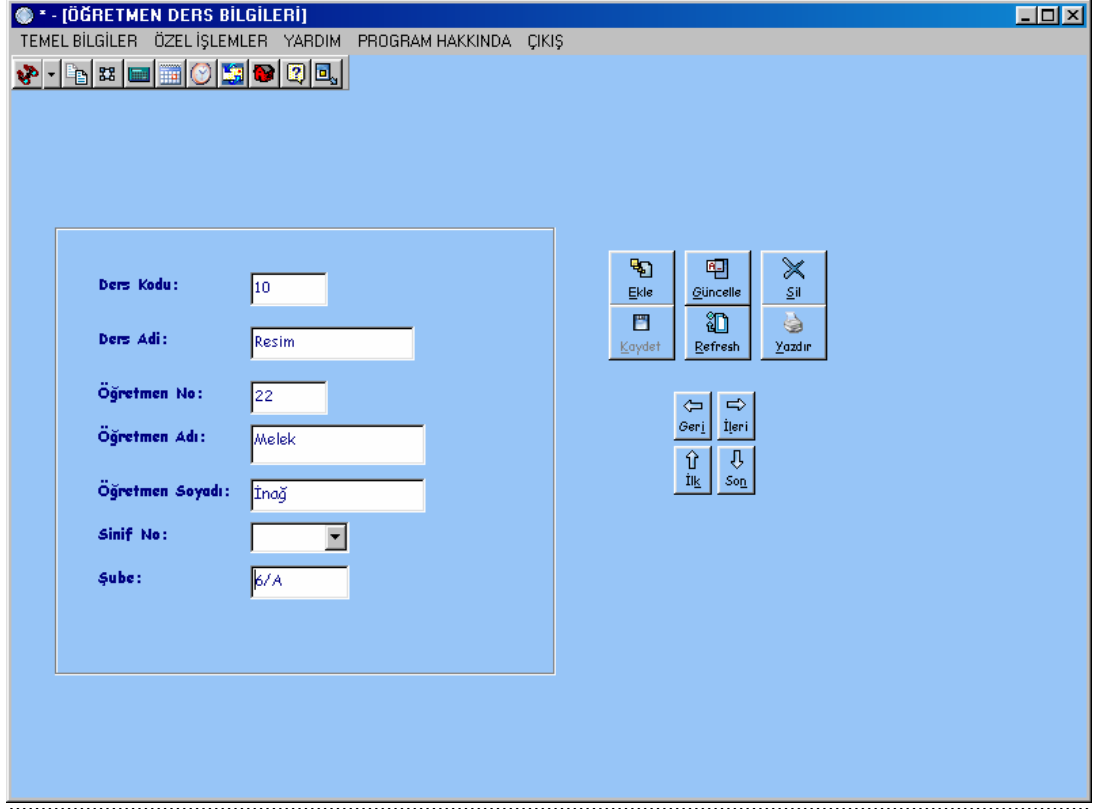

Şekil 9.23 Öğretmen Ders Bilgileri Ekranı

### 9.2.24 Sınıf Öğretmeni Bilgileri Ekranı

Şekil 9.24’ de gösterilen Sınıf Öğretmeni Bilgileri Ekranı okulda kayıtlı olan sınıfların sınıf rehber öğretmeni bilgilerini içerir. Bu ekranda programın diğer ekranlarında olduğu gibi silme, güncelleme, refresh, kayıtlar arasında dolaşma, liste alma işlemleri yapılabilir. Bu ekranı ve Öğretmen Ders Bilgileri Ekranının programın admin kullanıcısı kullanabilir. Bu ekran özellikle öğrenci sayısı çok fazla olan okullarda kullanışlı hale gelir. Herhangi bir öğrencinin sınıf rehber öğretmenine ulaşmak istenildiğinde o bilginin akılda tutulması çok güç olacağından hemen program içerisinden mail yada otomatik telefon etme yolu ile erişim yapılabilir.

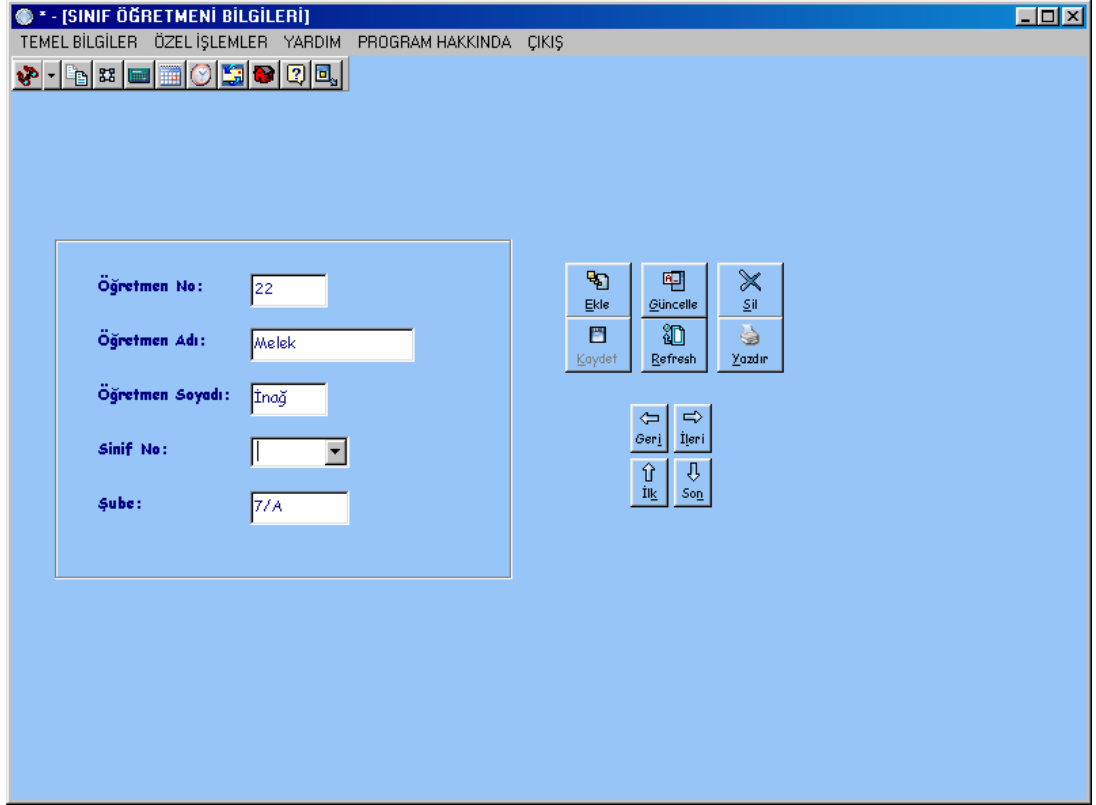

**Şekil 9.24** Sınıf Öğretmeni Bilgileri Ekranı

### 9.2.25 Sınıf Bilgileri Ekranı

Şekil 9.25’de gösterilen Sınıf Bilgileri ekranı okulda kayıtlı olan sınıf ve o sınıftaki öğrenci sayısı bilgisini tutar. Bu ekranda programın diğer ekranlarında olduğu gibi silme, güncelleme, refresh, kayıtlar arasında dolaşma, liste alma işlemleri yapılabilir. Bu ekranı programın admin kullanıcısı kullanabilir.

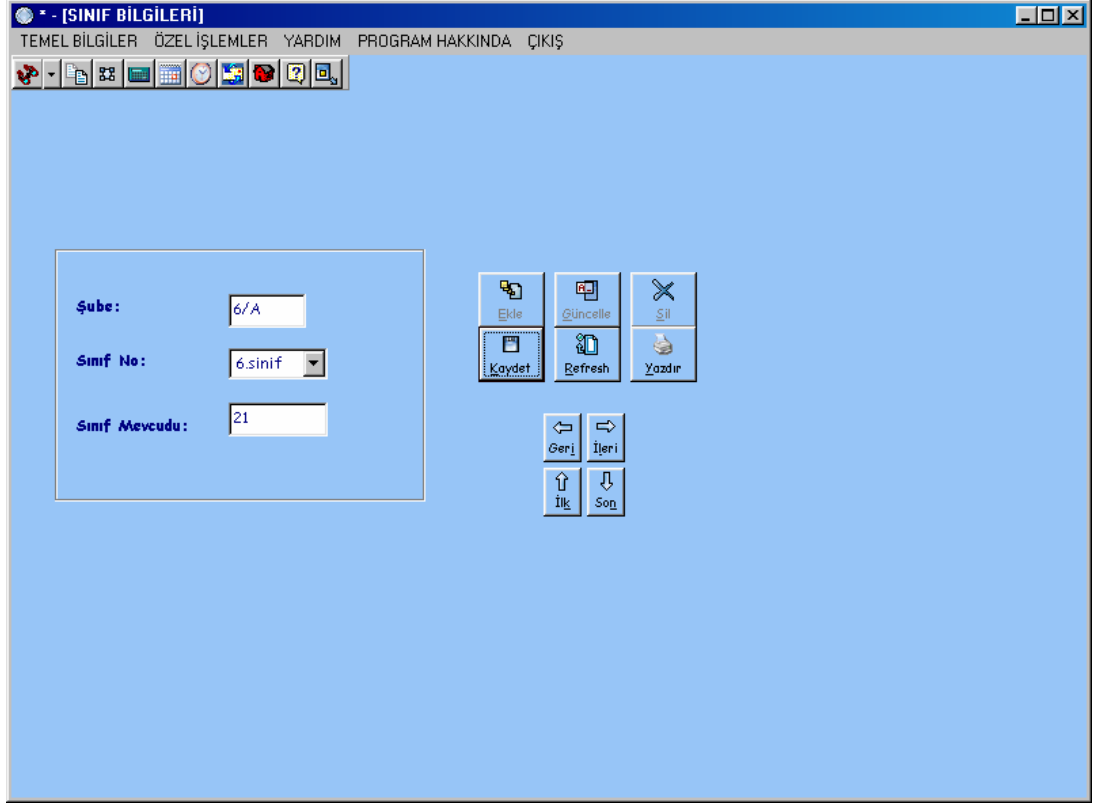

**Şekil 9.25** Sınıf Bilgileri Ekranı

### **9.2.26 Okul Ders Bilgileri Ekranı**

Şekil 9.26’ da gösterilen Okul Ders Bilgileri ekranı okulda okutulan ders bilgilerini tutar. Bu ekranda programın diğer ekranlarında olduğu gibi silme, güncelleme, refresh, kayıtlar arasında dolaşma, liste alma işlemleri yapılabilir. Bu ekranı ve programın admin kullanıcısı kullanabilir.

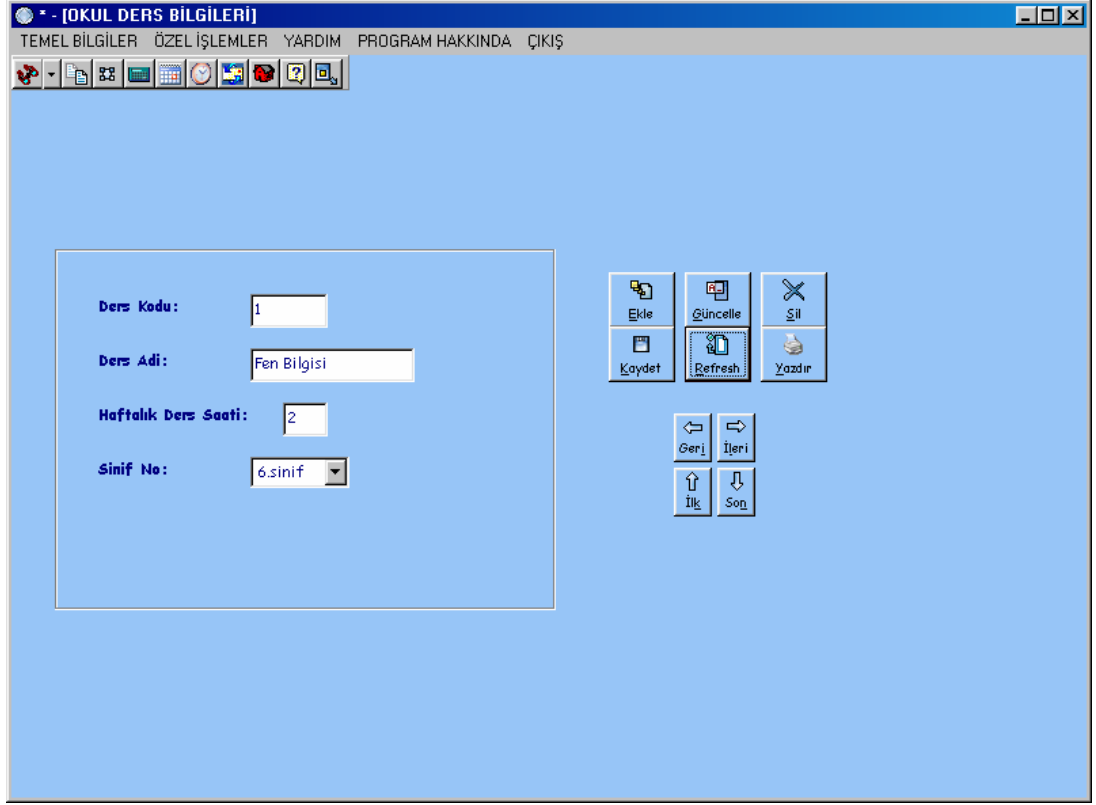

**Şekil 9.26** Okul Ders Bilgileri Ekranı

### 9.2.27 Sınıf Ders Bilgileri Ekranı

Şekil 9.27’ de gösterilen Sınıf Ders Bilgileri ekranı sınıf rehber öğretmeni olunan sınıfta okutulan ders bilgileri tutar. Bu ekranda programın diğer ekranlarında olduğu gibi silme, güncelleme, refresh, kayıtlar arasında dolaşma, liste alma işlemleri yapılabilir. Bu ekranı ve programın sınıf rehber öğretmeni kullanıcıları kullanabilir. Bu ekranla öğrencinin yöneltme ile ilgili rehberlik saatlerinde, öğrenci görüşmelerinde ve yapılması gerekli yöneltme etkinliklerinde öğrencinin ders bilgilerine erişilmek istenildiğinde buradaki bilgilere başvurulur.

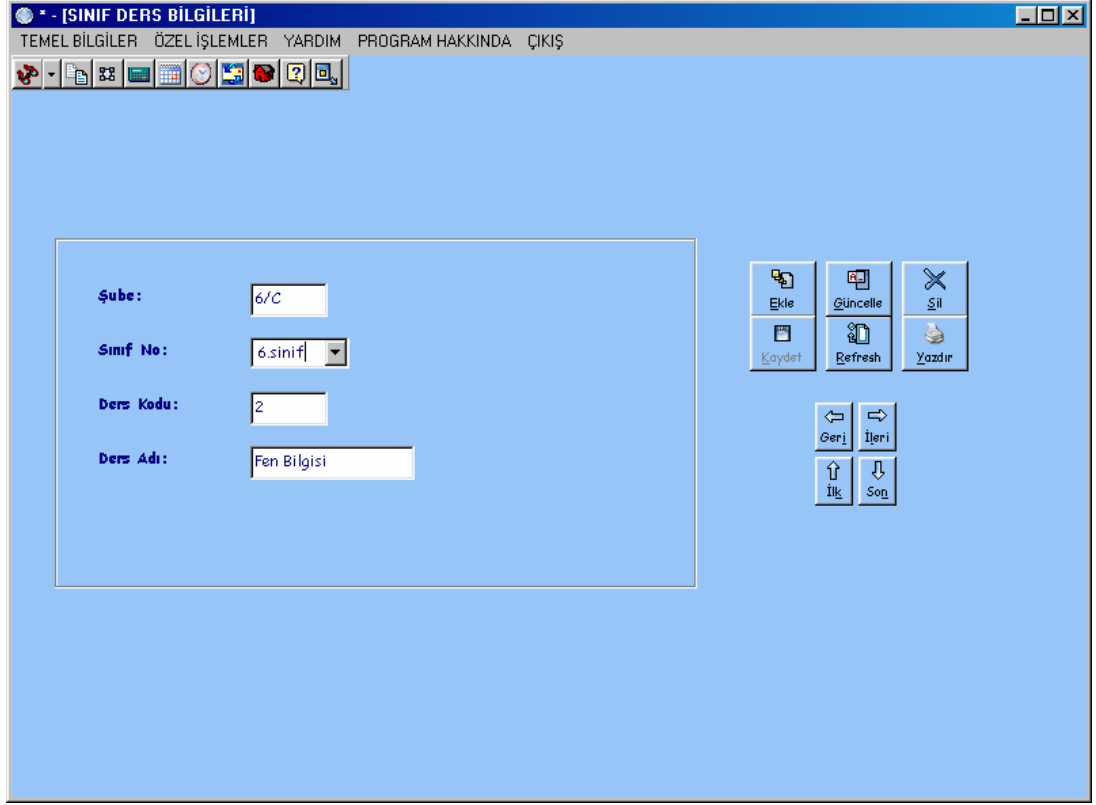

## 9.27 Sınıf Ders Bilgileri Ekranı

### 9.2.28 Program Menü Çubuğu

İlköğretim Yönelme Yazılımında yer alan menü çubuğu program içinde yapılabilecek bazı işlemlere kolay ve hızlı erişim sağlar. Temel Bilgiler Menüsü programın Sabit Bilgiler ve Tanımlamalar, Kullanıcı Hakları ve Şifre, Branş Ders Denklik Tablosu bölümlerine erişebilmeyi sağlar. Özel İşlemler menüsü İlköğretim Yönelme Yazılımında kayıtlı tüm bilgilerin tutulduğu veritabanını yedeklemeyi ve yedekleri geri yüklemeyi sağlayan yedek al – yedekleri geri yükle komutunu, Program içerisinden kullanıcı değiştirmeyi sağlayan Kullanıcı Değiştir komutunu, Microsoft Word ve Microsoft Excel'in program içerisinden açılmasını sağlayan isimlerini taşıyan komutları, programın sorumlu öğretmenine programla ilgili yaşanan problemlerde mail atmayı sağlayan E-mail komutunu, Yazıcı Ekle, Bölgesel Ayarlar, Takvim komutlarını içerir. Yardım menüsü programın kullanımı hakkında bilgi veren Program kullanımı komutu, program içerisinden İlköğretim Yönelme Yönergesi ve İlköğretim Rehberlik Çerçeve programlarına erişebilmeyi sağlayan komutlar içerir. Program Hakkında komutu programı

tasarlayan kiři hakkında bilgi verir. Çıkıř komutu programın istenirse sonlandırılmasını saęlar.

### 9.2.29 Program Araç Çubuęu

Program Araç Çubuęu Őekil 9.28' de gsterildięi gibidir.

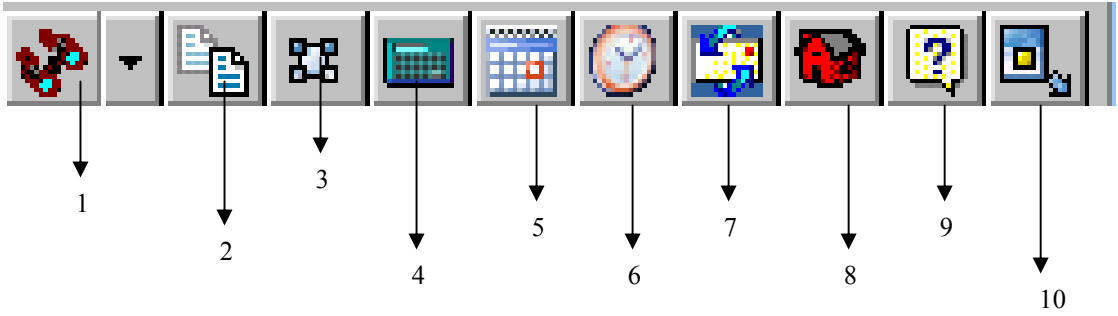

Őekil 9.28 Program Araç Kutusu

1. Ara : Aktif ekranda istenilen kayıtın aranmasını saęlar.
2. Yedekle: Programın bilgilerinin tutulduęu veritabanının yedeęinin alınmasını saęlar.
3. Seenekler: Kullanıcının kendi bilgilerini deęiřtirebilmesini saęlar.
4. Hesap Makinesi: Hesap Makinesinin aılmasını saęlar.
5. Takvim: Takvimin aılmasını saęlar.
6. Saat: O anki tarih ve saati gsterir.
7. E-Mail: Programın sorumlu ğretmenine e-mail atılmasını saęlar.
8. Ana Menü: Programın ana menüsüne gidilmesini saęlar.
9. Yardım: Program Kullanıcı Kılavuzunun aılmasını saęlar.
10. Programın sonlandırılmasını saęlar.

### 9.2.30 Program Yardım Ekranı

Programın yardım bölümüne Şekil 9.30’ da gösterilen yardım menüsünden ulaşılır. Bilgi almak istenilen konu combo box içerisinde seçilir ve göster butonuna tıklanır. Yardım konusu görsel ve yazılı halde kullanıcıya anlatılır.



Şekil 9.29 Program Yardım Ekranı

## 10. GENEL SONUÇ VE ÖNERİLER

Ülkemizde temel eğitimin 8 yıla çıkarılmasıyla, öğretmenin, temel eğitim süreci sonunda öğrenciyi iş yaşamına veya farklı meslekî eğitim programlarına yöneltmesi ondan beklenen en önemli işlevlerden biri olmuştur. Öğretmenlerden beklenen bu işlev, temel eğitim süreci boyunca öğrencinin meslekî gelişimine yardımcı olma rolünü gerçekleştirmesine bağlıdır. Diğer bir deyişle bu işlev sadece temel eğitimi bitirirken öğrenciyi uygun bir eğitim/meslek alanına yöneltme ile sınırlı değildir. Çünkü meslek eğitimi, genel eğitimin bir parçası olarak temel eğitimin ilk yılında başlar ve eğitimin çeşitli kademelerinde o döneme özgü meslekî gelişim görevlerinin gerçekleşmesiyle sürer. Ancak bu tez çalışmasının araştırma safhasında görülmüştür ki öğrencilerin ilgi ve yetenekleri doğrultusunda yöneltilmelerini sağlayacak program çeşitliliğinin bulunmadığı, bu konuda okul yöneticileri, öğretmenler, anne – babalar ve öğrencilerin yöneltme etkinliğinin bilincine ulaşmamış oldukları görülmüştür.

Bu nedenden dolayı bu tezde yönlendirme konusunda en önemli görevi üstlenmesi gereken, öğrenciyi ve aileyi bu konuda bilinçlendirmesi gerekli sınıf rehber öğretmenlerinin yöneltme çalışmalarını düzenli bir şekilde yapabilmeleri ve okullarda yönlendirme çalışmalarının planlı bir şekilde yürütülmesi için uygulanabilecek **İlköğretim Yöneltme Yazılımı** sonuç önerisi olarak sunulmuştur. Böylelikle sınıf rehber öğretmenleri eğitimsel ve mesleki rehberlik açısından kendilerinden beklenen bireyi tanımak, onun kendisini tanımasına; yetenek, ilgi ve istekleri doğrultusunda başarıya ulaşmasına yardımcı olmak, öğrencilere standart testler, ilgi envanterleri, başarı testleri uygulaması ve bu testleri yorumlamanın yanı sıra toplanan bilgiler çerçevesinde bireyin kendine uygun meslek alanını seçmesi için bireyin gerçeğe uymayan beklentilerini görmesini, yeterlilikleri ile yetersizliklerini ve gerçek gücünü fark etmesini sağlamada yardımcı olmak işlevleri yerine getirebilmelerinde İlköğretim Yöneltme Yazılımını yardımcı olarak kullanabilirler. İlköğretim Yöneltme Yazılımı tasarlanırken yöneltmede dikkate alınması gerekli öğrenci hakkında bilinmesi gerekli bilgi bu tezin yöneltme kavramında anlatılan bilgi kaynakları ve ölçütlere dikkat edilmiştir.



Öğretmenlerin yukarıda sayılan bu işlevleri yerine getirmesiyle geleceğin güvencesi olan öğrencileri sahip oldukları yöneltme olanaklarına kavuşturmuş olup ilgi ve yetenekleri doğrultusunda severek çalışabilecekleri ve mutlu olacakları bir iş yaşamına sahip olmalarını sağlayacaklardır.

İlköğretim Yöneltme Yazılımı ağ ortamında aynı anda birden fazla bilgisayar tarafından çalışma özelliğine sahiptir. Yazılımın geçerliliğini, çalışma hızını, verileri tutabilme ve programda yer alan işlemlerin gerçekleşme sürecini saptamak amacıyla bir ağ ortamındaki bilgisayara kurulmuştur. Yazılım aynı anda iki bilgisayar tarafından farklı kullanıcı isimleri ile çalıştırılmıştır. İlköğretim Yöneltme Yazılımı uygulama aşamasında kullanıcılar büyük ölçüde program içerisinde yer alan işlemleri hızlı ve güvenilir bir şekilde gerçekleştirebilmişlerdir. Bu tezde çözüm önerisi olarak verilen İlköğretim Yöneltme Yazılımı sınıf rehber öğretmenlerden beklenen yöneltme ile ilgili işlevler dışında öğrencileri ile ilgili kendilerinden beklenen başka işlevleri de içermesi, daha büyük bir ağ ortamında programın çalıştırıldığı bilgisayar sayısı daha fazla olduğunda da hızlı ve güvenilir bir şekilde çalışması için yazılıma daha fazla ağ desteği sağlanması bu tezin geliştirilebilir bir yönü olarak görülebilir.

## KAYNAKLAR

- [ 1. ] <http://www.egitim.com>
- [ 2. ] <http://www.dersimiz.com>
- [ 3. ] <http://yayim.meb.gov.tr>
- [ 4. ] <http://www.meb.gov.tr>
- [ 5. ] YEŞİLYAPRAK, B., *Eğitimde rehberlik hizmetleri*, Nobel Yayın Dağıtım, Ankara, Türkiye (2005)
- [ 6. ] KEPÇEOĞLU, M., *Psikolojik danışma ve rehberlik*, Alkım Yayınevi, İstanbul, Türkiye (1999)
- [ 7. ] TAN, H., *Psikolojik danışma ve rehberlik*, Milli Eğitim Basımevi, İstanbul, Türkiye (1992)
- [ 8. ] KUZGUN, Y., *Rehberlik ve psikolojik danışma*, ÖSYM Yayınları, Ankara, Türkiye (1992)
- [ 9. ] GIBSON, R.L ve MITCHELL, M.H., *Indroduction to counseling and guidance, mcmillan pub. comp*, Newyork, U.S.A (1990)
- [ 10. ] CEYHAN, E., “*Oryantasyon eğitimi*” *Yaşadıkça eğitim* (1995)
- [ 11. ] ÖZGÜVEN, İ., E., *Çağdaş eğitimde psikolojik danışma ve rehberlik*, PDREM Yayınları, Ankara, Türkiye (1999)
- [ 12. ] YEŞİLYAPRAK, B., “*Mesleki gelişim sürecinin başlangıcı olarak okul öncesi eğitim*”, 10. YAPA Okul Öncesi Eğitimi ve Yaygınlaştırılması Semineri Kitabı, YA-PA Yayınları, İstanbul, Türkiye (1995)
- [ 13. ] *Tebliğler Dergisi*, Sayı: 2481, Ekim 1997
- [ 14. ] Dinkmeyer, D., “*Elementary school guidance and the classroom teacher*” *Elementary-School Guidance: Conceptual Beginnings and İntial Approachers*, APGA, Washington D.C, U.S.A (1973)
- [ 15. ] HOUSE, W.H.V., PIETROFESA, J.Y ve JON CARLSON., *Elementary-school guidance and counseling a composite view, houghton mifflin company*, Boston, U.S.A (1973)
- [ 16. ] CAN, G., “*İlköğretimde rehberlik*” *Eğitim Bilimlerinde Yenilikler*, Anadolu Üniversitesi Yayınları, Eskişehir (1998)
- [ 17. ] ISAACSON, L, E., *Career information in counseling and career development, allyn and bacon. inc*, Boston, U.S.A (1986)

- [ 18. ] BAKIRCIOĞLU, R., *Rehberlik ve psikolojik danışma*, Anı Yayınları, Ankara (2003)
- [ 19. ] DINKMEYER, D., *Readings and guidance in the elementary schools*, McGraw Hill, Newyork, U.S.A (1973)
- [ 20. ] EVANS, D., “*A model for development school counseling program in indiana* (Yayınlanmamış Proje Raporu) (A Joint Department of Education Indiana School Counselors Association Project), Indianapolis, U.S.A (1991)
- [ 21. ] CRITES, J., O., *Vocational psychology*, McGraw-Hill, NewYork (1969)
- [ 22. ] AKBALIK, G., “*Ortaokul 3.sınıf öğrencilerinin mesleki olgunluk düzeyleri, yüksek lisans tezi*, Ankara Üniversitesi, Sosyal Bilimler Enstitüsü, Ankara (1991)
- [ 23. ] HERR, E., L., ve CRAMER, S., H., *Vocational guidance and career development in the schols: toward & system approach*, houghton mifflin company, Boston, U.S.A (1972)
- [ 24. ] HAMBLİN, D., *The teacher and counseling, simor & schuoter education great*, Britain (1993)
- [ 25. ] ZUNKER, V., G., *Career counseling: applied concepts of life planning pacific grove*, C, A: Brooks Cole (1989)
- [ 26. ] TAN, H., *Rehberlik ve bir yanlış terim*, Köy ve eğitim, Temmuz 1955, 1 7: 0- 2.
- [ 27. ] İĞDELİ, İ., *Türkiye’ de ve diğer bazı ülkelerde ilk ve orta dereceli okullarda yöneltme etkinliklerine ait görüş ve uygulamaların belirlenmesi*, Yüksek Lisans Tezi, Yıldız Teknik Üniversitesi, Sosyal Bilimler Üniversitesi, İstanbul (2001)
- [ 28. ] ÖZGÜVEN, İ., E., *Bireyi tanıma teknikleri*, PDRAM Yayınları, Ankara, Türkiye (1998)
- [ 29. ] KUZGUN, Y., *Meslek danışmanlığı*, Nobel Yayınları, Ankara, Türkiye (2000)
- [ 30. ] “*İlköğretimde yönlendirme raporu*” Temel Eğitim Program Koordinasyon Kurulu, 2000
- [ 31. ] *M.E.B Onuncu Milli Eğitim Şurası*, Milli Eğitim Yayınları, Ankara, Türkiye (1981)

- [ 32. ] TÜRKMEN, A., E., TIRAŞLIOĞLU VE A. GÜRDAL, “İlköğretim öğrencilerinin mesleklere eğilimleri yönlendirilmesi”, 16. Milli Eğitim Şurasına Hazırlık Dokümanı, (Karaelmas Üniversitesi Teknik Eğitim Sempozyumu) Ankara : METES (1998)
- [ 33. ] KULAKSIZOĞLU, A., *Meslekler rehberi*, Kavram Dershaneleri, İstanbul, Türkiye (2000)
- [ 34. ] Resmi Gazete, “*Milli eğitim reformu stratejisi*”, Sayı:14335 (1972)
- [ 35. ] *Rehberlik ve Psikolojik Danışma Hizmetleri Genelgesi*, M.E.B, 2000/111 (2000)
- [ 36. ] Rehberlik Araştırma Merkezi İlköğretim Kurumları Psikolojik Danışma Ve Rehberlik Hizmetleri 2004 - 2005 Çerçeve Programı
- [ 37. ] ÜLTANIR, E., *İlköğretim birinci kademesinde rehberliğin gereği*, Danışman ve Öğretmen Rollerini, Ankara (1998)
- [ 38. ] *İkinci Milli Eğitim Şurası*, Ankara : MEB Yayınları (1993)
- [ 39. ] *Milli Eğitim Şuraları*, Ankara : MEB Yayınları (1995)
- [ 40. ] *Üçüncü Eğitim Şurası*, MEB Yayınları (1947)
- [ 41. ] MEB. *Altıncı milli eğitim şurası belgeleri raporu*. Talim Terbiye Dairesi Raporu, 1958
- [ 42. ] *Milli Eğitim Temel Kanunu*, Ankara (1973)
- [ 43. ] *On Altıncı Milli Eğitim Şurası*, Raporlar, Görüşler, Kararlar, Ankara : MEB Basımevi (1999)
- [ 44. ] *On Beşinci Eğitim Şurası*, “2000’ li Yıllarda Türk Milli Eğitim Sistemi” Raporlar, Görüşler, Kararlar, Ankara : MEB Basımevi (1996)
- [ 45. ] [http:// www.meb.gov.tr](http://www.meb.gov.tr), 2001b
- [ 46. ] *Milli Eğitim Bakanlığı Rehberlik ve Psikolojik Danışma Hizmetleri Yönetmeliği*, Ankara (2001)
- [ 47. ] *İlköğretim Yöneltilme Yönergesi*, Tebliğler Dergisi, Sayı:2552, Eylül 2003
- [ 48. ] Milli Eğitim Bakanlığı Duyurusu, *İlköğretim okulu son sınıf öğrencilerinin mesleğe yöneltilmesinde rehberlik ve tanıtma hizmetleri*, SAYI : B.08.0.MÜB.0.37.02.00/830

## EK-1 PROGRAM KAYNAK KODLARI

### İlköğretim Yönelme Programı Giriş Ekranı Program Kodları :

#### Option Explicit

```
Dim CN As New ADODB.Connection, strCNString As String
Dim conn As New ADODB.Connection, strconnString As String
Dim rs_log As New ADODB.Recordset
Dim rst As New ADODB.Recordset
Dim Txt As String
```

#### Private Sub cmdOk\_Click()

```
If txtname = "admin" And txtpass = "admin" Then
MsgBox "İlköğretim Yönelme Programına Hos Geldiniz..." & Txt, vbOKOnly + vbExclamation, "Güvenli Giriş"
Adodc1.ConnectionString = "Provider=Microsoft.Jet.OLEDB.4.0;Data Source=yoneltmeveritabani.mdb;Persist
Security Info=False"
Adodc1.RecordSource = "select * from ogretmenliste where ogretmenliste.userid=" & girisformu.txtname.Text & ""
Adodc1.Refresh
girisformu.ogretmenno.Caption = Adodc1.Recordset!ogretmenno
girisformu.ogretmenadi.Caption = Adodc1.Recordset!ogretmenadi
girisformu.ogretmensoyadi.Caption = Adodc1.Recordset!ogretmensoyadi
anamenuformu.ogretmenno.Caption = girisformu.ogretmenno.Caption
anamenuformu.ogretmenadi.Caption = girisformu.ogretmenadi.Caption
anamenuformu.ogretmensoyadi.Caption = girisformu.ogretmensoyadi.Caption
anamenuformu.Show
Unload Me
On Error GoTo ErrHandler
Else
With rs_log
.Open "Select * from ogretmenliste where userid=" & txtname.Text & "" and parola=" & txtpass.Text & "", CN,
adOpenKeyset, adLockOptimistic
If .EOF Then
MsgBox "Erisim basarisiz oldu...Lütfen yeniden deneyin!", vbOKOnly + vbCritical, "Güvenli Giriş"
txtname.Text = ""
txtpass.Text = ""
txtname.SetFocus
Else
Txt = "" & " " & UCase$(txtname.Text) & ""
MsgBox "İlköğretim Yönelme Programına Hos Geldiniz..." & Txt, vbOKOnly + vbExclamation, "Security
Login"
Dim sorgu
sorgu = txtname.Text
'Set conn = New ADODB.Connection
With conn
'Bağlantı için OleDB provider ı set ediliyor...
.Provider = "Microsoft.JET.OLEDB.4.0"
' edbs.mdb için bir bağlantı açılıyor
.Open App.Path & "\yoneltmeveritabani.mdb"
End With
'txtname.Text = ""
'ograna.sicil.caption = ""
'Set rst = New ADODB.Recordset
With rst
.ActiveConnection = conn
.Open "SELECT ogretmenliste.ogretmenno FROM ogretmenliste WHERE (ogretmenliste.userid = " + sorgu + ")",
conn, adOpenStatic, adLockOptimistic
End With
If rst.BOF = True And rst.EOF = True Then
MsgBox "Veri tabanına böyle bir kayıt islenmemistir.!", vbCritical, "DIKKAT!!!"
txtname.Text = ""
ogretmenanamenuformu.ogretmenno.Caption = ""
'Text1.SetFocus
Exit Sub
Else
ogretmenanamenuformu.ogretmenno.Caption = rst!ogretmenno
Set rst = Nothing
conn.Close
End If
Unload Me
ogretmenanamenuformu.Show
End If
End With
```

```

'-----
'Clear variables from the computer memory
'-----
Exit Sub
ErrorHandler:
MsgBox Err.Description, vbCritical, "Security Login"
End If
End Sub

Private Sub Command1_Click()
Adodc1.ConnectionString = "Provider=Microsoft.Jet.OLEDB.4.0;Data Source=yoneltmeveritabani.mdb;Persist
Security Info=False"
Adodc1.RecordSource = "select * from ogretmenliste where ogretmenliste.userid=" & girisformu.txtname.Text & ""
Adodc1.Refresh
girisformu.ogretmenno.Caption = Adodc1.Recordset!ogretmenno
End Sub

Private Sub Command2_Click()
Unload Me
End Sub

Private Sub Form_Activate()
txtname.SetFocus
End Sub

Private Sub Form_Load()
On Error GoTo ErrorHandler
'-----
'Provider is a Driver used to connect to different databases
'-----
'Make Database Connection
'-----
strCNString = "Data Source=" & App.Path & "\yoneltmeveritabani.mdb"
CN.Provider = "Microsoft Jet 4.0 OLE DB Provider"
CN.ConnectionString = strCNString
'CN.Properties("Jet OLEDB:Database Password") = "admin" veritabani nasıl sifreleniyor?
CN.Open
Exit Sub
ErrorHandler:
MsgBox Err.Description, vbCritical, "Security Login"
End Sub

```

### **İlköğretim Yönelme Programı Anamenü Ekranı Program Kodları :**

```

Private Sub Form_Load()
End Sub

Private Sub XPButton1_Click()
ogrgenel.Visible = True
ograkademik.Visible = False
ogrdosya.Visible = False
ogryoneltme.Visible = False
ogroretmen.Visible = False
ogrders.Visible = False
ogrsinif.Visible = False
End Sub

Private Sub XPButton10_Click()
ogrvelbilgiformu.ogretmenno.Caption = anamenuformu.ogretmenno.Caption
ogrvelbilgiformu.Show
anamenuformu.Hide
End Sub

Private Sub XPButton11_Click()
ogrgenelbilgiformu.ogretmenno.Caption = anamenuformu.ogretmenno.Caption
ogrgenelbilgiformu.Show
anamenuformu.Hide
End Sub

Private Sub XPButton12_Click()
ogrkimlikbilgiformu.ogretmenno.Caption = anamenuformu.ogretmenno.Caption
ogrkimlikbilgiformu.Show
anamenuformu.Hide
End Sub

```

```
Private Sub XPButton13_Click()  
    ogrencisiniiformu.ogretmenno.Caption = anamenuformu.ogretmenno.Caption  
    ogrencisiniiformu.Show  
    anamenuformu.Hide  
End Sub  
  
Private Sub XPButton14_Click()  
    ograkedemikbasariformu2.ogretmenno.Caption = anamenuformu.ogretmenno.Caption  
    ograkedemikbasariformu2.Show  
    anamenuformu.Hide  
End Sub  
  
Private Sub XPButton15_Click()  
    ogrokulbelgeformu.ogretmenno.Caption = anamenuformu.ogretmenno.Caption  
    ogrokulbelgeformu.Show  
    anamenuformu.Hide  
End Sub  
  
Private Sub XPButton16_Click()  
    ogretkinlikformu.ogretmenno.Caption = anamenuformu.ogretmenno.Caption  
    ogretkinlikformu.Show  
    anamenuformu.Hide  
End Sub  
  
Private Sub XPButton17_Click()  
    ogrodulyaptirimformu.ogretmenno.Caption = anamenuformu.ogretmenno.Caption  
    ogrodulyaptirimformu.Show  
    anamenuformu.Hide  
End Sub  
  
Private Sub XPButton18_Click()  
    ogrbirbesilgiyetenekformu.ogretmenno.Caption = anamenuformu.ogretmenno.Caption  
    ogrbirbesilgiyetenekformu.Show  
    anamenuformu.Hide  
End Sub  
  
Private Sub XPButton19_Click()  
    ogrbirbeskisilikformu.ogretmenno.Caption = anamenuformu.ogretmenno.Caption  
    ogrbirbeskisilikformu.Show  
    anamenuformu.Hide  
End Sub  
  
Private Sub XPButton2_Click()  
    ogrgenel.Visible = False  
    ograkademik.Visible = True  
    ogrdosya.Visible = False  
    ogryoneltme.Visible = False  
    ogrogretmen.Visible = False  
    ogorders.Visible = False  
    ogrsinif.Visible = False  
End Sub  
  
Private Sub XPButton20_Click()  
    ogrbireyitanimiformu.ogretmenno.Caption = anamenuformu.ogretmenno.Caption  
    ogrbireyitanimiformu.Show  
    anamenuformu.Hide  
End Sub  
  
Private Sub XPButton21_Click()  
    ogrbireyitanimiformu2.ogretmenno.Caption = anamenuformu.ogretmenno.Caption  
    ogrbireyitanimiformu2.Show  
    anamenuformu.Hide  
End Sub  
  
Private Sub XPButton22_Click()  
    ogrgozlemgirisi.ogretmenno.Caption = anamenuformu.ogretmenno.Caption  
    ogrgozlemgirisi.Show  
    anamenuformu.Hide  
End Sub  
  
Private Sub XPButton23_Click()  
    sinifgozlemformuvedigeretkinlikler.ogretmenno.Caption = anamenuformu.ogretmenno.Caption  
    sinifgozlemformuvedigeretkinlikler.Show  
    anamenuformu.Hide  
End Sub
```

```
Private Sub XPButton24_Click()  
    sinifgozlemformuvedigeretkinlikler.ogretmenno.Caption = anamenuformu.ogretmenno.Caption  
    sinifgozlemformuvedigeretkinlikler.Show  
    anamenuformu.Hide  
End Sub
```

```
Private Sub XPButton25_Click()  
    sinifdersbransesleme.Show  
    anamenuformu.Hide  
End Sub
```

```
Private Sub XPButton26_Click()  
    yoneltmeonerikurulu.Show  
    anamenuformu.Hide  
End Sub
```

```
Private Sub XPButton27_Click()  
    ogretmenbilgiformu.ogretmenno2.Caption = anamenuformu.ogretmenno.Caption  
    ogretmenbilgiformu.Show  
    anamenuformu.Hide  
End Sub
```

```
Private Sub XPButton28_Click()  
    dersogretmenformu.ogretmenno2.Caption = anamenuformu.ogretmenno.Caption  
    dersogretmenformu.Show  
    anamenuformu.Hide  
End Sub
```

```
Private Sub XPButton29_Click()  
    sinifogretmeniformu.ogretmenno2.Caption = anamenuformu.ogretmenno.Caption  
    sinifogretmeniformu.Show  
    anamenuformu.Hide  
End Sub
```

```
Private Sub XPButton3_Click()  
    ogrgenel.Visible = False  
    ograkademik.Visible = False  
    ogrdosya.Visible = True  
    ogryoneltme.Visible = False  
    ogrogretmen.Visible = False  
    ogrders.Visible = False  
    ogrsinif.Visible = False  
End Sub
```

```
Private Sub XPButton30_Click()  
    derslerformu.ogretmenno.Caption = anamenuformu.ogretmenno.Caption  
    derslerformu.Show  
    anamenuformu.Hide  
End Sub
```

```
Private Sub XPButton31_Click()  
    sinifderslerformu.ogretmenno.Caption = anamenuformu.ogretmenno.Caption  
    sinifderslerformu.Show  
    anamenuformu.Hide  
End Sub
```

```
Private Sub XPButton33_Click()  
    siniformu.ogretmenno.Caption = anamenuformu.ogretmenno.Caption  
    siniformu.Show  
    anamenuformu.Hide  
End Sub
```

```
Private Sub XPButton4_Click()  
    ogrgenel.Visible = False  
    ograkademik.Visible = False  
    ogrdosya.Visible = False  
    ogryoneltme.Visible = True  
    ogrogretmen.Visible = False  
    ogrders.Visible = False  
    ogrsinif.Visible = False  
End Sub
```

```
Private Sub XPButton5_Click()  
    ogrgenel.Visible = False  
    ograkademik.Visible = False  
    ogrdosya.Visible = False
```



```
ogryoneltme.Visible = False
ogrogretmen.Visible = True
ogrders.Visible = False
ogrsinif.Visible = False
```

**End Sub**

**Private Sub XPButton6\_Click()**

```
ogrgenel.Visible = False
ograkademik.Visible = False
ogrdosya.Visible = False
ogryoneltme.Visible = False
ogrogretmen.Visible = False
ogrders.Visible = False
ogrsinif.Visible = True
```

**End Sub**

**Private Sub XPButton7\_Click()**

```
ogrgenel.Visible = False
ograkademik.Visible = False
ogrdosya.Visible = False
ogryoneltme.Visible = False
ogrogretmen.Visible = False
ogrders.Visible = True
ogrsinif.Visible = False
```

**End Sub**

**Private Sub XPButton8\_Click()**

```
ograilebilgiformu.ogretmenno.Caption = anamenuformu.ogretmenno.Caption
ograilebilgiformu.Show
anamenuformu.Hide
```

**End Sub**

**Private Sub XPButton9\_Click()**

```
ogrkardesbilgiformu.ogretmenno.Caption = anamenuformu.ogretmenno.Caption
ogrkardesbilgiformu.Show
anamenuformu.Hide
```

**End Sub**

## **Okul Ders Bilgileri Ekranı Program Kodları :**

### **Option Explicit**

```
Dim baglanti As New ADODB.Connection
Dim kayıt As New ADODB.Recordset
Dim sqlbaglanti As String
Dim sqlbaglanti2 As String
Dim sqlbagkont As String
Dim sqlkodlama As String
Dim mesaj As String
Dim Activate As Integer
Dim Record As Integer
Dim enter
Dim aranan
Dim sayi
```

```
Private Declare Function ShellExecute Lib "shell32.dll" Alias "ShellExecuteA" (ByVal hWnd As Long, ByVal lpOperation As String, ByVal lpFile As String, ByVal lpParameters As String, ByVal lpDirectory As String, ByVal nShowCmd As Long) As Long
```

**Private Sub anamenu\_Click()**

```
anamenuformu.Show
```

**End Sub**

**Private Sub derskodu\_GotFocus()**

```
derslerformu.derskodu.Locked = False
```

**End Sub**

**Private Sub ekle\_Click()**

```
If ekle.ToolTipText = "Ekle" Then
    ekle.ToolTipText = "İptal"
    derslerformu.derskodu.Locked = False
    derslerformu.dersadi.Locked = False
    derslerformu.haftalikderssaati.Locked = False
    derslerformu.sinifno.Locked = False
    ileri.Enabled = False
    geri.Enabled = False
```

```

        ilk.Enabled = False
        son.Enabled = False
        guncelle.Enabled = False
        sil.Enabled = False
        kaydet.Enabled = True
        derskodu.SetFocus
    On Error GoTo AddErr
        Adodc1.Recordset.AddNew
        derslerformu.sinifno.Text = "seciniz..."
    Exit Sub
AddErr:
    MsgBox Err.Description
    ilk.Enabled = False
    ElseIf ekle.ToolTipText = "Iptal" Then
        ekle.ToolTipText = "Ekle"
        Activate = 0
    Adodc1.Recordset.CancelUpdate
    Adodc1.refresh
    If Adodc1.Recordset.RecordCount = 0 Then
        ileri.Enabled = False
        son.Enabled = False
        guncelle.Enabled = False
        sil.Enabled = False
    ElseIf Adodc1.Recordset.RecordCount = 2 Then
        ileri.Enabled = False
        son.Enabled = False
        guncelle.Enabled = True
        sil.Enabled = True
    Else
        ileri.Enabled = True
        son.Enabled = True
        guncelle.Enabled = True
        sil.Enabled = True
    End If
    ekle.Enabled = True
    kaydet.Enabled = False
        derslerformu.derskodu.Locked = True
        derslerformu.dersadi.Locked = True
        derslerformu.haftalikderssaati.Locked = True
        derslerformu.sinifno.Locked = True
    End If
End Sub

Private Sub Form_Load()
    Screen.MousePointer = vbDefault
    sinifno.AddItem "1.sinif"
    sinifno.AddItem "2.sinif"
    sinifno.AddItem "3.sinif"
    sinifno.AddItem "4.sinif"
    sinifno.AddItem "5.sinif"
    sinifno.AddItem "6.sinif"
    sinifno.AddItem "7.sinif"
    sinifno.AddItem "8.sinif"
End Sub

Private Sub Adodc1_Error(ByVal ErrorNumber As Long, Description As String, ByVal Scode As Long, ByVal Source As String, ByVal HelpFile As String, ByVal HelpContext As Long, fCancelDisplay As Boolean)
    MsgBox "veri tabani hatasi" & Description
End Sub

Private Sub Form_Unload(Cancel As Integer)
    Screen.MousePointer = vbDefault
End Sub

Private Sub geri_Click()
    ileri.Enabled = True
    son.Enabled = True
    If Adodc1.Recordset.BOF <> True Then
        Adodc1.Recordset.MovePrevious
        ilk.Enabled = False
        geri.Enabled = True
        ilk.Enabled = True
    Else
        geri.Enabled = False
        ilk.Enabled = False
        MsgBox "ilk kayit"
    End If

```

End If  
**End Sub**

**Private Sub ileri\_Click()**  
ilk.Enabled = True  
geri.Enabled = True  
If Adodc1.Recordset.EOF <> True Then  
Adodc1.Recordset.MoveNext  
Else  
MsgBox "son kayıt"  
End If  
**End Sub**

**Private Sub ilk\_Click()**  
Activate = 0  
Adodc1.Recordset.MoveFirst  
ilk.Enabled = False  
geri.Enabled = False  
ileri.Enabled = True  
son.Enabled = True  
son.SetFocus  
**End Sub**

**Private Sub guncelle\_Click()**  
ileri.Enabled = False  
geri.Enabled = False  
ilk.Enabled = False  
son.Enabled = False  
ekle.Enabled = False  
sil.Enabled = False  
kaydet.Enabled = True  
derslerformu.derskodu.Locked = False  
derslerformu.dersadi.Locked = False  
derslerformu.haftalikderssaati.Locked = False  
derslerformu.sinifno.Locked = False  
On Error GoTo UpdateErr  
Adodc1.Recordset.UpdateBatch adAffectAll  
Exit Sub  
UpdateErr:  
MsgBox Err.Description  
**End Sub**

**Private Sub kaydet\_Click()**  
ekle.ToolTipText = "Ekle"  
If Not IsNumeric(derskodu) Or Len(derskodu) > 3 Then  
derslerformu.Enabled = True  
MsgBox " ders kodu en fazla 3 haneli ve sayi olmalıdır"  
derskodu.SetFocus  
Adodc1.Recordset.CancelUpdate  
ElseIf Not Len(dersadi) > 0 Or Not Len(sinifno) > 0 Then  
MsgBox "bilgiyi dogru giriniz"  
Adodc1.Recordset.CancelUpdate  
ElseIf Len(derskodu) = 0 Then  
MsgBox "ders kodunu giriniz"  
Adodc1.Recordset.CancelUpdate  
derskodu.SetFocus  
End If  
Adodc1.Recordset.Update  
Adodc1.refresh  
Activate = 0  
ileri.Enabled = False  
son.Enabled = False  
guncelle.Enabled = False  
derslerformu.derskodu.Locked = True  
derslerformu.dersadi.Locked = True  
derslerformu.haftalikderssaati.Locked = True  
derslerformu.sinifno.Locked = True  
If Adodc1.Recordset.RecordCount = 2 Then  
ileri.Enabled = False  
geri.Enabled = False  
ilk.Enabled = False  
son.Enabled = False  
Else  
ileri.Enabled = True  
geri.Enabled = True  
ilk.Enabled = True

```
        son.Enabled = True
    End If
End Sub
```

```
Private Sub refresh_Click()
    ileri.Enabled = True
    son.Enabled = True
    ekle.Enabled = True
    guncelle.Enabled = True
    sil.Enabled = True
    ekle.ToolTipText = "Ekle"
    On Error GoTo RefreshErr
    Adodc1.refresh
    Exit Sub
RefreshErr:
    MsgBox Err.Description
End Sub
```

```
Private Sub sil_Click()
    On Error GoTo DeleteErr
    With Adodc1.Recordset
        .Delete
        .MoveNext
        If .EOF Then .MoveLast
    End With
    Exit Sub
DeleteErr:
    MsgBox Err.Description
End Sub
```

```
Private Sub son_Click()
    ilk.Enabled = True
    ilk.SetFocus
    geri.Enabled = True
    ileri.Enabled = False
    son.Enabled = False
    Record = 1
    Activate = 1
    Adodc1.Recordset.MoveLast
End Sub
```

```
Private Sub Toolbar1_ButtonClick(ByVal Button As MSComctlLib.Button)
    Select Case Button.Key
        Case "yedekle"
            mnuyedekle_Click
        Case "secenekler"
            mnusecenekler_Click
        Case "hesapmakinesi"
            mnuhesapmakinesi_Click
        Case "takvim"
            mnutakvim_Click
        Case "saat"
            mnusaat_Click
        Case "mail"
            mnumail_Click
        Case "anamenu"
            mnuanamenu_Click
        Case "yardim"
            mnuyardim_Click
        Case "cikis"
            mnucikis_Click
    End Select
End Sub
```

```
Private Sub Toolbar1_ButtonMenuClick(ByVal ButtonMenu As MSComctlLib.ButtonMenu)
    Select Case ButtonMenu.Index
        Case 1
            enter = Chr(13) & Chr(10)
            aranan = InputBox("Aranacak ders kodunu yaz", "Örnek :z yaz", "z")
            If aranan = "" Then Exit Sub
            If MsgBox(aranan & enter & "Ders Kodunu kodların içinde aramak için EVET, kodların başında aramak için HAYIR'a basın", vbYesNo) = vbYes Then
                DataEnvironment2.rsokuldersarama.Filter = "derskodu like '%" & aranan & "%' "
                Else
                DataEnvironment2.rsokuldersarama.Filter = "derskodu like '" & aranan & "%' "
            End If
    End Select
End Sub
```

```

        sayi = DataEnvironment2.rsokuldersarama.RecordCount
        If sayi = 1 Then
            If DataEnvironment2.rsokuldersarama.Fields!derskodu <> "" Then
                derslerformu.derskodu.Text = DataEnvironment2.rsokuldersarama.Fields!derskodu
            Else
                derslerformu.derskodu.Text = ""
            End If
        If DataEnvironment2.rsokuldersarama.Fields!dersadi <> "" Then
            derslerformu.dersadi.Text = DataEnvironment2.rsokuldersarama.Fields!dersadi
        Else
            derslerformu.dersadi.Text = ""
        End If
        If DataEnvironment2.rsokuldersarama.Fields!haftalikderssaati <> "" Then
            derslerformu.haftalikderssaati.Text = DataEnvironment2.rsokuldersarama.Fields!haftalikderssaati
        Else
            derslerformu.haftalikderssaati.Text = ""
        End If
        If DataEnvironment2.rsokuldersarama.Fields!sinifno <> "" Then
            derslerformu.sinifno.Text = DataEnvironment2.rsokuldersarama.Fields!sinifno
        Else
            derslerformu.sinifno.Text = ""
        End If
        ElseIf sayi = 0 Then
            MsgBox (aranan & enter & "veritabanında böyle bir kayıt yoktur.")
        ElseIf sayi > 1 Then
            derslerformu.arama.Show
        End If
    Case 2
        enter = Chr(13) & Chr(10)
        aranan = InputBox("Aranacak ders adını yaz", "Örnek :z yaz", "z")
        If aranan = "" Then Exit Sub
        If MsgBox(aranan & enter & "Ders Adını adların içinde aramak için EVET, adların başında aramak için HAYIR'a basın", vbYesNo) = vbYes Then
            DataEnvironment2.rsokuldersarama.Filter = "dersadi like '%" & aranan & "%' "
        Else
            DataEnvironment2.rsokuldersarama.Filter = "dersadi like '" & aranan & "%' "
        End If
        sayi = DataEnvironment2.rsokuldersarama.RecordCount
        If sayi = 1 Then
            If DataEnvironment2.rsokuldersarama.Fields!derskodu <> "" Then
                derslerformu.derskodu.Text = DataEnvironment2.rsokuldersarama.Fields!derskodu
            Else
                derslerformu.derskodu.Text = ""
            End If
        If DataEnvironment2.rsokuldersarama.Fields!dersadi <> "" Then
            derslerformu.dersadi.Text = DataEnvironment2.rsokuldersarama.Fields!dersadi
        Else
            derslerformu.dersadi.Text = ""
        End If
        If DataEnvironment2.rsokuldersarama.Fields!haftalikderssaati <> "" Then
            derslerformu.haftalikderssaati.Text = DataEnvironment2.rsokuldersarama.Fields!haftalikderssaati
        Else
            derslerformu.haftalikderssaati.Text = ""
        End If
        If DataEnvironment2.rsokuldersarama.Fields!sinifno <> "" Then
            derslerformu.sinifno.Text = DataEnvironment2.rsokuldersarama.Fields!sinifno
        Else
            derslerformu.sinifno.Text = ""
        End If
        ElseIf sayi = 0 Then
            MsgBox (aranan & enter & "veritabanında böyle bir kayıt yoktur.")
        ElseIf sayi > 1 Then
            derslerformu.arama.Show
        End If
    End Select
End Sub

Private Sub mnucikis_Click()
    Dim i
    i = MsgBox("Çıkmak istediğinizden emin misiniz?", vbInformation + vbYesNoCancel, "İlköğretim Yönetim Programı")
    If i = vbYes Then
        End
    ElseIf i = vbNo Then
        Exit Sub
    End If
End Sub

```

End If  
**End Sub**

**Private Sub mnuyedekle\_Click()**  
yedekleme.Show  
**End Sub**

**Private Sub mnusecenekler\_Click()**  
seceneklerformu.ogretmenno.Caption = derslerformu.ogretmenno.Caption  
seceneklerformu.Show  
**End Sub**

**Private Sub mnuhesapmakinesi\_Click()**  
If Dir("c:\windows\System32\calc.exe") = "" And Dir("c:\windows\calc.exe") = "" Then  
MsgBox ("Calistirilacak Program bulunamadi")  
ElseIf Dir("c:\windows\System32\calc.exe") = "" And Dir("c:\windows\calc.exe") <> "" Then  
Shell ("c:\windows\calc.exe")  
ElseIf Dir("c:\windows\System32\calc.exe") <> "" And Dir("c:\windows\calc.exe") = "" Then  
Shell ("c:\windows\System32\calc.exe")  
End If  
**End Sub**

**Private Sub mnutakvim\_Click()**  
takvim.Show  
**End Sub**

**Private Sub mnusaat\_Click()**  
saat.Show  
**End Sub**

**Private Sub mnumail\_Click()**  
Call ShellExecute(&O0, vbNullString, "mailto:aysenurpiri@yahoo.com", vbNullString, vbNullString,  
vbNormalFocus)  
**End Sub**

**Private Sub mnuanamenu\_Click()**  
anamenuformu.Show  
derslerformu.Hide  
**End Sub**

**Private Sub mnuyardim\_Click()**  
yardimformu.Show  
**End Sub**

## **Okul Ders Bilgileri Arama Sonuçları Ekranı Program Kodları**

**Private Sub Command1\_Click()**  
DataEnvironment2.rsokuldersarama.Filter = "derskodu <> 0"  
**End Sub**

**Private Sub Form\_Load()**  
**End Sub**

## **Öğretmen Ders Bilgileri Ekranı Program Kayıtları**

### **Option Explicit**

```
Dim baglanti As New ADODB.Connection
Dim kayıt As New ADODB.Recordset
Dim sqlbaglanti As String
Dim sqlbaglanti2 As String
Dim sqlbagkont As String
Dim sqlkodlama As String
Dim mesaj As String
Dim Activate As Integer
Dim Record As Integer
Dim enter
Dim aranan
Dim sayi
Private Declare Function ShellExecute Lib "shell32.dll" Alias "ShellExecuteA" (ByVal hWnd As Long, ByVal lpOperation As String, ByVal lpFile As String, ByVal lpParameters As String, ByVal lpDirectory As String, ByVal nShowCmd As Long) As Long
```

```
Private Sub Adodc1_Error(ByVal ErrorNumber As Long, Description As String, ByVal Scode As Long, ByVal Source As String, ByVal HelpFile As String, ByVal HelpContext As Long, fCancelDisplay As Boolean)
    MsgBox "veri tabani hatasi" & Description
End Sub
```

```
Private Sub anamenu_Click()
    anamenuformu.Show
End Sub
```

```
Private Sub ekle_Click()
    If ekle.ToolTipText = "Ekle" Then
        ekle.ToolTipText = "iptal"
        dersogretmenformu.derskodu.Locked = False
        dersogretmenformu.dersadi.Locked = False
        dersogretmenformu.ogretmenno.Locked = False
        dersogretmenformu.ogretmenadi.Locked = False
        dersogretmenformu.ogretmensoyadi.Locked = False
        dersogretmenformu.sinifno.Locked = False
        dersogretmenformu.sube.Locked = False
        ileri.Enabled = False
        geri.Enabled = False
        ilk.Enabled = False
        son.Enabled = False
        guncelle.Enabled = False
        sil.Enabled = False
        kaydet.Enabled = True
        derskodu.SetFocus
    On Error GoTo AddErr
        Adodc1.Recordset.AddNew
        dersogretmenformu.sinifno.Text = "seciniz..."
    Exit Sub
AddErr:
    MsgBox Err.Description
    ilk.Enabled = False
    ElseIf ekle.ToolTipText = "iptal" Then
        ekle.ToolTipText = "Ekle"
        Activate = 0
    Adodc1.Recordset.CancelUpdate
    Adodc1.refresh
    If Adodc1.Recordset.RecordCount = 0 Then
        ileri.Enabled = False
        son.Enabled = False
        guncelle.Enabled = False
        sil.Enabled = False
    ElseIf Adodc1.Recordset.RecordCount = 2 Then
        ileri.Enabled = False
        son.Enabled = False
        guncelle.Enabled = True
        sil.Enabled = True
    Else
        ileri.Enabled = True
        son.Enabled = True
        guncelle.Enabled = True
        sil.Enabled = True
    End If
    ekle.Enabled = True
    kaydet.Enabled = False
        dersogretmenformu.derskodu.Locked = True
        dersogretmenformu.dersadi.Locked = True
        dersogretmenformu.ogretmenno.Locked = True
        dersogretmenformu.ogretmenadi.Locked = True
        dersogretmenformu.ogretmensoyadi.Locked = True
        dersogretmenformu.sinifno.Locked = True
        dersogretmenformu.sube.Locked = True
    End If
End Sub
```

```
Private Sub Form_Load()
    Screen.MousePointer = vbDefault
    sinifno.AddItem "1.sinif"
    sinifno.AddItem "2.sinif"
    sinifno.AddItem "3.sinif"
    sinifno.AddItem "4.sinif"
    sinifno.AddItem "5.sinif"
    sinifno.AddItem "6.sinif"
    sinifno.AddItem "7.sinif"
```

```

        sinifno.AddItem "8.sinif"
End Sub

Private Sub Form_Unload(Cancel As Integer)
    Screen.MousePointer = vbDefault
End Sub

Private Sub Frame1_DragDrop(Source As Control, X As Single, Y As Single)
End Sub

Private Sub geri_Click()
    ileri.Enabled = True
    son.Enabled = True
    If Adodc1.Recordset.BOF <> True Then
        Adodc1.Recordset.MovePrevious
        ilk.Enabled = False
    End If
    geri.Enabled = True
    ilk.Enabled = True
    Else
        geri.Enabled = False
        ilk.Enabled = False
        MsgBox "ilk kayit"
    End If
End Sub

Private Sub ileri_Click()
    ilk.Enabled = True
    geri.Enabled = True
    If Adodc1.Recordset.EOF <> True Then
        Adodc1.Recordset.MoveNext
    Else
        MsgBox "son kayit"
    End If
End Sub

Private Sub ilk_Click()
    Activate = 0
    Adodc1.Recordset.MoveFirst
    ilk.Enabled = False
    geri.Enabled = False
    ileri.Enabled = True
    son.Enabled = True
    son.SetFocus
End Sub

Private Sub guncelle_Click()
    ileri.Enabled = False
    geri.Enabled = False
    ilk.Enabled = False
    son.Enabled = False
    ekle.Enabled = False
    sil.Enabled = False
    kaydet.Enabled = True
    dersogretmenformu.derskodu.Locked = False
    dersogretmenformu.dersadi.Locked = False
    dersogretmenformu.ogretmenno.Locked = False
    dersogretmenformu.ogretmenadi.Locked = False
    dersogretmenformu.ogretmensoyadi.Locked = False
    dersogretmenformu.sinifno.Locked = False
    dersogretmenformu.sube.Locked = False
    On Error GoTo UpdateErr
    Adodc1.Recordset.UpdateBatch adAffectAll
    Exit Sub
UpdateErr:
    MsgBox Err.Description
End Sub

Private Sub kaydet_Click()
    ekle.ToolTipText = "Ekle"
    If Not IsNumeric(derskodu) Or Len(derskodu) > 3 Then
        dersogretmenformu.Enabled = True
        MsgBox " ders kodu en fazla 3 haneli ve sayi olmalidir"
        derskodu.SetFocus
        Adodc1.Recordset.CancelUpdate
    ElseIf Not Len(dersadi) > 0 Or Not Len(sinifno) > 0 Then
        MsgBox "bilgiyi dogru ve eksiksiz giriniz"
    End If

```



```

    Adodc1.Recordset.CancelUpdate
ElseIf Not Len(ogretmenadi) > 0 Or Not Len(ogretmensoyadi) > 0 Then
    MsgBox "bilgiyi dogru ve eksiksiz giriniz"
    Adodc1.Recordset.CancelUpdate
ElseIf Len(derskodu) = 0 Then
    MsgBox "ders kodunu giriniz"
    Adodc1.Recordset.CancelUpdate
    derskodu.SetFocus
ElseIf Len(sube) = 0 Then
    MsgBox "sinif subesini giriniz"
    Adodc1.Recordset.CancelUpdate
    sube.SetFocus
ElseIf Not IsNumeric(ogretmenno) Or Len(ogretmenno) > 3 Then
    dersogretmenformu.Enabled = True
    MsgBox "ogretmenno en fazla 3 haneli ve sayi olmalidir"
    ogretmenno.SetFocus
    Adodc1.Recordset.CancelUpdate
End If
Adodc1.Recordset.Update
Adodc1.refresh
Activate = 0
ileri.Enabled = False
son.Enabled = False
guncelle.Enabled = False
dersogretmenformu.derskodu.Locked = True
dersogretmenformu.dersadi.Locked = True
dersogretmenformu.ogretmenno.Locked = True
dersogretmenformu.ogretmenadi.Locked = True
dersogretmenformu.ogretmensoyadi.Locked = True
dersogretmenformu.sinifno.Locked = True
dersogretmenformu.sube.Locked = True
If Adodc1.Recordset.RecordCount = 2 Then
    ileri.Enabled = False
    geri.Enabled = False
    ilk.Enabled = False
    son.Enabled = False
Else
    ileri.Enabled = True
    geri.Enabled = True
    ilk.Enabled = True
    son.Enabled = True
End If
End Sub

Private Sub refresh_Click()
    ileri.Enabled = True
    son.Enabled = True
    ekle.Enabled = True
    guncelle.Enabled = True
    sil.Enabled = True
    ekle.ToolTipText = "Ekle"
    On Error GoTo RefreshErr
    Adodc1.refresh
    Exit Sub
RefreshErr:
    MsgBox Err.Description
End Sub

Private Sub sil_Click()
    On Error GoTo DeleteErr
    With Adodc1.Recordset
        .Delete
        .MoveNext
        If .EOF Then .MoveLast
    End With
    Exit Sub
DeleteErr:
    MsgBox Err.Description
End Sub

Private Sub son_Click()
    ilk.Enabled = True
    ilk.SetFocus
    geri.Enabled = True
    ileri.Enabled = False
    son.Enabled = False

```

```
Record = 1
Activate = 1
Adodc1.Recordset.MoveLast
End Sub
```

**Private Sub Toolbar1\_ButtonClick(ByVal Button As MSCComctlLib.Button)**

```
Select Case Button.Key
    Case "yedekle"
        mnuyedekle_Click
    Case "secenekler"
        mnusecenekler_Click
    Case "hesapmakinesi"
        mnuhesapmakinesi_Click
    Case "takvim"
        mnutakvim_Click
    Case "saat"
        mnusaat_Click
    Case "mail"
        mnumail_Click
    Case "anamenu"
        mnuanamenu_Click
    Case "yardim"
        mnuyardim_Click
    Case "cikis"
        mnucikis_Click
End Select
End Sub
```

**Private Sub Toolbar1\_ButtonMenuClick(ByVal ButtonMenu As MSCComctlLib.ButtonMenu)**

```
Select Case ButtonMenu.Index
    Case 1
        enter = Chr(13) & Chr(10)
        aranan = InputBox("Aranacak ders kodunu yaz", "Örnek :z yaz", "z")
        If aranan = "" Then Exit Sub
        If MsgBox(aranan & enter & "Ders Kodunu kodların içinde aramak için EVET, kodların başında aramak için HAYIR'a basın", vbYesNo) = vbYes Then
            DataEnvironment2.rsdersogretmenarama.Filter = "derskodu like '%" & aranan & "%' "
            Else
            DataEnvironment2.rsdersogretmenarama.Filter = "derskodu like '" & aranan & "%' "
            End If
            sayi = DataEnvironment2.rsdersogretmenarama.RecordCount
            If sayi = 1 Then
                If DataEnvironment2.rsdersogretmenarama.Fields!derskodu <> "" Then
                    dersogretmenformu.derskodu.Text = DataEnvironment2.rsokuldarsarama.Fields!derskodu
                Else
                    dersogretmenformu.derskodu.Text = ""
                End If
            If DataEnvironment2.rsdersogretmenarama.Fields!dersadi <> "" Then
                dersogretmenformu.dersadi.Text = DataEnvironment2.rsokuldarsarama.Fields!dersadi
            Else
                dersogretmenformu.dersadi.Text = ""
            End If
            If DataEnvironment2.rsdersogretmenarama.Fields!ogretmenno <> "" Then
                dersogretmenformu.ogretmenno.Text = DataEnvironment2.rsokuldarsarama.Fields!ogretmenno
            Else
                dersogretmenformu.ogretmenno.Text = ""
            End If
            If DataEnvironment2.rsdersogretmenarama.Fields!ogretmenadi <> "" Then
                dersogretmenformu.ogretmenadi.Text = DataEnvironment2.rsokuldarsarama.Fields!ogretmenadi
            Else
                dersogretmenformu.ogretmenadi.Text = ""
            End If
            If DataEnvironment2.rsdersogretmenarama.Fields!ogretmensoyadi <> "" Then
                dersogretmenformu.ogretmensoyadi.Text = DataEnvironment2.rsokuldarsarama.Fields!ogretmensoyadi
            Else
                dersogretmenformu.ogretmensoyadi.Text = ""
            End If
            If DataEnvironment2.rsdersogretmenarama.Fields!sinifno <> "" Then
                dersogretmenformu.sinifno.Text = DataEnvironment2.rsokuldarsarama.Fields!sinifno
            Else
                dersogretmenformu.sinifno.Text = ""
            End If
            If DataEnvironment2.rsdersogretmenarama.Fields!sube <> "" Then
                dersogretmenformu.sube.Text = DataEnvironment2.rsokuldarsarama.Fields!sube
            Else
                dersogretmenformu.sube.Text = ""
            End If
        End Select
```

```

End If
    ElseIf sayi = 0 Then
        MsgBox (aranan & enter & "veritabanında böyle bir kayıt yoktur.")
    ElseIf sayi > 1 Then
        dersogretmenformuarama.Show
    End If
Case 2
    enter = Chr(13) & Chr(10)
    aranan = InputBox("Aranacak Öğretmen Numarasını yaz", "Örnek :1 yaz", "1")
    If aranan = "" Then Exit Sub
    If MsgBox(aranan & enter & "Öğretmen Numarasını numaraların içinde aramak için EVET, numaraların
basında aramak için HAYIR'a basın", vbYesNo) = vbYes Then
        DataEnvironment2.rsdersogretmenarama.Filter = "ogretmenno like '%" & aranan & "%' "
    Else
        DataEnvironment2.rsdersogretmenarama.Filter = "ogretmenno like '" & aranan & "%' "
    End If
    sayi = DataEnvironment2.rsdersogretmenarama.RecordCount
    If sayi = 1 Then
        If DataEnvironment2.rsdersogretmenarama.Fields!derskodu <> "" Then
            dersogretmenformu.derskodu.Text = DataEnvironment2.rsokuldersarama.Fields!derskodu
        Else
            dersogretmenformu.derskodu.Text = ""
        End If
    If DataEnvironment2.rsdersogretmenarama.Fields!dersadi <> "" Then
        dersogretmenformu.dersadi.Text = DataEnvironment2.rsokuldersarama.Fields!dersadi
    Else
        dersogretmenformu.dersadi.Text = ""
    End If
    If DataEnvironment2.rsdersogretmenarama.Fields!ogretmenno <> "" Then
        dersogretmenformu.ogretmenno.Text = DataEnvironment2.rsokuldersarama.Fields!ogretmenno
    Else
        dersogretmenformu.ogretmenno.Text = ""
    End If
    If DataEnvironment2.rsdersogretmenarama.Fields!ogretmenadi <> "" Then
        dersogretmenformu.ogretmenadi.Text = DataEnvironment2.rsokuldersarama.Fields!ogretmenadi
    Else
        dersogretmenformu.ogretmenadi.Text = ""
    End If
    If DataEnvironment2.rsdersogretmenarama.Fields!ogretmensoyadi <> "" Then
        dersogretmenformu.ogretmensoyadi.Text = DataEnvironment2.rsokuldersarama.Fields!ogretmensoyadi
    Else
        dersogretmenformu.ogretmensoyadi.Text = ""
    End If
    If DataEnvironment2.rsdersogretmenarama.Fields!sinifno <> "" Then
        dersogretmenformu.sinifno.Text = DataEnvironment2.rsokuldersarama.Fields!sinifno
    Else
        dersogretmenformu.sinifno.Text = ""
    End If
    If DataEnvironment2.rsdersogretmenarama.Fields!sube <> "" Then
        dersogretmenformu.sube.Text = DataEnvironment2.rsokuldersarama.Fields!sube
    Else
        dersogretmenformu.sube.Text = ""
    End If
    ElseIf sayi = 0 Then
        MsgBox (aranan & enter & "veritabanında böyle bir kayıt yoktur.")
    ElseIf sayi > 1 Then
        dersogretmenformuarama.Show
    End If
End Select
End Sub

Private Sub mnucikis_Click()
    Dim i
    i = MsgBox("Çıkma istediğinizden emin misiniz?", vbInformation + vbYesNoCancel, "İlköğretim Yönelme
Programı")
    If i = vbYes Then
        End
    ElseIf i = vbNo Then
        Exit Sub
    End If
End Sub

Private Sub mnuyedekle_Click()
    yedekleme.Show
End Sub

```

```
Private Sub mnusecenekler_Click()  
    seceneklerformu.ogretmenno.Caption = dersogretmenformu.ogretmenno2.Caption  
    seceneklerformu.Show  
End Sub
```

```
Private Sub mnuesapmakinası_Click()  
    If Dir("c:\windows\System32\calc.exe") = "" And Dir("c:\windows\calc.exe") = "" Then  
        MsgBox ("Calistirilacak Program bulunamadi")  
    ElseIf Dir("c:\windows\System32\calc.exe") = "" And Dir("c:\windows\calc.exe") <> "" Then  
        Shell ("c:\windows\calc.exe")  
    ElseIf Dir("c:\windows\System32\calc.exe") <> "" And Dir("c:\windows\calc.exe") = "" Then  
        Shell ("c:\windows\System32\calc.exe")  
    End If  
End Sub
```

```
Private Sub mnutakvim_Click()  
    takvim.Show  
End Sub
```

```
Private Sub mnusaat_Click()  
    saat.Show  
End Sub
```

```
Private Sub mnumail_Click()  
    Call ShellExecute(&O0, vbNullString, "mailto:aysenurpiri@yahoo.com", vbNullString, vbNullString,  
    vbNormalFocus)  
End Sub
```

```
Private Sub mnuanamenu_Click()  
    anamenuformu.Show  
    dersogretmenformu.Hide  
End Sub
```

```
Private Sub mnuyardim_Click()  
    yardimformu.Show  
End Sub
```

## Ders Öğretmeni Bilgileri Ekranı Program Kodları

```
Private Sub Command1_Click()  
    DataEnvironment2.rsdersogretmenarama.Filter = "derskodu <> 0"  
End Sub
```

```
Private Sub Form_Load()  
End Sub
```

## Tanımlamar Ekranı Program Kodları

```
Private Sub brans_Click()  
    If brans.Text = brans.List(0) Then  
        Adodc3.ConnectionString = "Provider=Microsoft.Jet.OLEDB.4.0;Data Source=yoneltmeveritabani.mdb;Persist  
        Security Info=False"  
        Adodc3.RecordSource = "select gozlemkonubaslik from gozlemraporutablosu where degerlendirecekbrans=" &  
        brans.Text & ""  
        Set DataGrid3.DataSource = Adodc3  
        Adodc3.refresh  
    End If  
    If brans.Text = brans.List(1) Then  
        Adodc3.ConnectionString = "Provider=Microsoft.Jet.OLEDB.4.0;Data Source=yoneltmeveritabani.mdb;Persist  
        Security Info=False"  
        Adodc3.RecordSource = "select gozlemkonubaslik from gozlemraporutablosu where degerlendirecekbrans=" &  
        brans.Text & ""  
        Set DataGrid3.DataSource = Adodc3  
        Adodc3.refresh  
    End If  
    If brans.Text = brans.List(2) Then  
        Adodc3.ConnectionString = "Provider=Microsoft.Jet.OLEDB.4.0;Data Source=yoneltmeveritabani.mdb;Persist  
        Security Info=False"  
        Adodc3.RecordSource = "select gozlemkonubaslik from gozlemraporutablosu where degerlendirecekbrans=" &  
        brans.Text & ""  
        Set DataGrid3.DataSource = Adodc3  
        Adodc3.refresh  
    End If  
    If brans.Text = brans.List(3) Then
```

```

Adodc3.ConnectionString = "Provider=Microsoft.Jet.OLEDB.4.0;Data Source=yoneltmeveritabani.mdb;Persist
Security Info=False"
Adodc3.RecordSource = "select gozlemkonubaslik from gozlemraporutablosu where degerlendirecekbrans="" &
brans.Text & """"
Set DataGrid3.DataSource = Adodc3
Adodc3.refresh
End If
If brans.Text = brans.List(4) Then
Adodc3.ConnectionString = "Provider=Microsoft.Jet.OLEDB.4.0;Data Source=yoneltmeveritabani.mdb;Persist
Security Info=False"
Adodc3.RecordSource = "select gozlemkonubaslik from gozlemraporutablosu where degerlendirecekbrans="" &
brans.Text & """"
Set DataGrid3.DataSource = Adodc3
Adodc3.refresh
End If
If brans.Text = brans.List(5) Then
Adodc3.ConnectionString = "Provider=Microsoft.Jet.OLEDB.4.0;Data Source=yoneltmeveritabani.mdb;Persist
Security Info=False"
Adodc3.RecordSource = "select gozlemkonubaslik from gozlemraporutablosu where degerlendirecekbrans="" &
brans.Text & """"
Set DataGrid3.DataSource = Adodc3
Adodc3.refresh
End If
If brans.Text = brans.List(6) Then
Adodc3.ConnectionString = "Provider=Microsoft.Jet.OLEDB.4.0;Data Source=yoneltmeveritabani.mdb;Persist
Security Info=False"
Adodc3.RecordSource = "select gozlemkonubaslik from gozlemraporutablosu where degerlendirecekbrans="" &
brans.Text & """"
Set DataGrid3.DataSource = Adodc3
Adodc3.refresh
End If
If brans.Text = brans.List(7) Then
Adodc3.ConnectionString = "Provider=Microsoft.Jet.OLEDB.4.0;Data Source=yoneltmeveritabani.mdb;Persist
Security Info=False"
Adodc3.RecordSource = "select gozlemkonubaslik from gozlemraporutablosu where degerlendirecekbrans="" &
brans.Text & """"
Set DataGrid3.DataSource = Adodc3
Adodc3.refresh
End If
If brans.Text = brans.List(8) Then
Adodc3.ConnectionString = "Provider=Microsoft.Jet.OLEDB.4.0;Data Source=yoneltmeveritabani.mdb;Persist
Security Info=False"
Adodc3.RecordSource = "select gozlemkonubaslik from gozlemraporutablosu where degerlendirecekbrans="" &
brans.Text & """"
Set DataGrid3.DataSource = Adodc3
Adodc3.refresh
End If
If brans.Text = brans.List(9) Then
Adodc3.ConnectionString = "Provider=Microsoft.Jet.OLEDB.4.0;Data Source=yoneltmeveritabani.mdb;Persist
Security Info=False"
Adodc3.RecordSource = "select gozlemkonubaslik from gozlemraporutablosu where degerlendirecekbrans="" &
brans.Text & """"
Set DataGrid3.DataSource = Adodc3
Adodc3.refresh
End If
If brans.Text = brans.List(10) Then
Adodc3.ConnectionString = "Provider=Microsoft.Jet.OLEDB.4.0;Data Source=yoneltmeveritabani.mdb;Persist
Security Info=False"
Adodc3.RecordSource = "select gozlemkonubaslik from gozlemraporutablosu where degerlendirecekbrans="" &
brans.Text & """"
Set DataGrid3.DataSource = Adodc3
Adodc3.refresh
End If
If brans.Text = brans.List(11) Then
Adodc3.ConnectionString = "Provider=Microsoft.Jet.OLEDB.4.0;Data Source=yoneltmeveritabani.mdb;Persist
Security Info=False"
Adodc3.RecordSource = "select gozlemkonubaslik from gozlemraporutablosu where degerlendirecekbrans="" &
brans.Text & """"
Set DataGrid3.DataSource = Adodc3
Adodc3.refresh
End If
If brans.Text = brans.List(12) Then
Adodc3.ConnectionString = "Provider=Microsoft.Jet.OLEDB.4.0;Data Source=yoneltmeveritabani.mdb;Persist
Security Info=False"
Adodc3.RecordSource = "select gozlemkonubaslik from gozlemraporutablosu where degerlendirecekbrans="" &
brans.Text & """"

```

```

Set DataGrid3.DataSource = Adodc3
Adodc3.refresh
End If
If brans.Text = brans.List(13) Then
Adodc3.ConnectionString = "Provider=Microsoft.Jet.OLEDB.4.0;Data Source=yoneltmeveritabani.mdb;Persist
Security Info=False"
Adodc3.RecordSource = "select gozlemkonubaslik from gozlemraporutablosu where degerlendirecekbrans=" &
brans.Text & ""
Set DataGrid3.DataSource = Adodc3
Adodc3.refresh
End If
If brans.Text = brans.List(14) Then
Adodc3.ConnectionString = "Provider=Microsoft.Jet.OLEDB.4.0;Data Source=yoneltmeveritabani.mdb;Persist
Security Info=False"
Adodc3.RecordSource = "select gozlemkonubaslik from gozlemraporutablosu where degerlendirecekbrans=" &
brans.Text & ""
Set DataGrid3.DataSource = Adodc3
Adodc3.refresh
End If
End Sub

```

```

Private Sub DataGrid1_RowColChange(LastRow As Variant, ByVal LastCol As Integer)
Adodc2.ConnectionString = "Provider=Microsoft.Jet.OLEDB.4.0;Data Source=yoneltmeveritabani.mdb;Persist
Security Info=False"
Adodc2.RecordSource = "select gozlemmadesi from gozlemmadesitablosu where gozlemkonubaslik=" &
Adodc1.Recordset!gozlemkonubaslik & ""
Set DataGrid2.DataSource = Adodc2
Adodc2.refresh
End Sub

```

```

Private Sub Form_Load()
brans.AddItem "Türkçe"
brans.AddItem "Matematik"
brans.AddItem "Fen Bilgisi"
brans.AddItem "Sosyal Bilgiler"
brans.AddItem "Vatandaslik ve Insan Haklari Egitimi"
brans.AddItem "T.C Inkilap Tarihi ve Atatürkçülük"
brans.AddItem "İngilizce"
brans.AddItem "Din Kültürü ve Ahlak Bilgisi"
brans.AddItem "Resim"
brans.AddItem "Beden Egitimi"
brans.AddItem "Bilgisayar"
brans.AddItem "Trafik ve İlk Yardım"
brans.AddItem "Güzel Konusma ve Yazma"
brans.AddItem "İs Egitimi"
End Sub

```

## **Programın Menü Çubuğu Program Kodları**

```

Private Declare Function ShellExecute Lib "shell32.dll" Alias "ShellExecuteA" (ByVal hWnd As Long, ByVal
lpOperation As String, ByVal lpFile As String, ByVal lpParameters As String, ByVal lpDirectory As String, ByVal
nShowCmd As Long) As Long

```

```

Private Sub MDIForm_Load()
End Sub

```

```

Private Sub menu1a_Click()
gozlemtanimlamaformu.Show
menuformu.Hide
End Sub

```

```

Private Sub menu1c_Click()
sinifdersbransesleme.Show
menuformu.Hide
End Sub

```

```

Private Sub menu2a_Click()
yedekleme.Show
End Sub

```

```

Private Sub menu2b_Click()
yedekleme.Show
End Sub

```

```

Private Sub menu2c_Click()

```

```
Unload Me
girisformu.Show
End Sub
```

```
Private Sub menu2e_Click()
Dim MyWord As Object
Dim MyChart As Object
Dim i
On Error GoTo hata
Set MyWord = CreateObject("Word.Application")
Dim klasor As String
Dim dosya As String
klasor = "formlarveraporlar"
dosya = "zamanmakinesi"
MyWord.Visible = True
MyWord.Documents.Add
hata:
MsgBox Error(Err)
If Not (MyWord Is Nothing) Then
Set MyWord = Nothing
End If
End Sub
```

```
Private Sub menu2f_Click()
Dim MyExcel As Object
Dim MyChart As Object
Dim i
On Error GoTo hata
Set MyExcel = CreateObject("Excel.Application")
Dim klasor As String
Dim dosya As String
klasor = "formlarveraporlar"
dosya = "davranisgozlemformu"
MyExcel.Visible = True
MyExcel.Workbooks.Add
hata:
MsgBox Error(Err)
If Not (MyExcel Is Nothing) Then
Set MyExcel = Nothing
End If
End Sub
```

```
Private Sub menu2g_Click()
Call ShellExecute(&O0, vbNullString, "mailto:aysenurpiri@yahoo.com", vbNullString, vbNullString,
vbNormalFocus)
End Sub
```

```
Private Sub menu2h_Click()
saat.Show
End Sub
```

```
Private Sub menu2k_Click()
Call ShellExecute(&O0, vbNullString, "http://atakentiooyakamoz.com", vbNullString, vbNullString, vbNormalFocus)
End Sub
```

```
Private Sub menu2l_Click()
takvim.Show
End Sub
```

```
Private Sub menu3a_Click()
yardimformu.Show
End Sub
```

```
Private Sub menu3b_Click()
Dim MyWord As Object
Dim MyChart As Object
Dim i
On Error GoTo hata
Set MyWord = CreateObject("Word.Application")
Dim klasor As String
Dim dosya As String
klasor = "formlarveraporlar"
dosya = "ilkogretimyoneltmeyonergesi"
MyWord.Visible = True
MyWord.Documents.Open ("c:\" & klasor & "\" & dosya & ".doc")
hata:
```

```
MsgBox Error(Err)
If Not (MyWord Is Nothing) Then
Set MyWord = Nothing
End If
End Sub
```

```
Private Sub menu3d_Click()
Dim MyWord As Object
Dim MyChart As Object
Dim i
On Error GoTo hata
Set MyWord = CreateObject("Word.Application")
Dim klasor As String
Dim dosya As String
klasor = "formlarveraporlar"
dosya = "rehberlikcerceveprogrami"
MyWord.Visible = True
MyWord.Documents.Open ("c:\" & klasor & "\" & dosya & ".doc")
hata:
MsgBox Error(Err)
If Not (MyWord Is Nothing) Then
Set MyWord = Nothing
End If
End Sub
```

```
Private Sub menu4_Click()
hakkinda.Show
End Sub
```

```
Private Sub menu5_Click()
Dim i
i = MsgBox("Cikmak istediginizden emin misiniz?", vbInformation + vbYesNoCancel, "Ilkogretim Yoneltme Programi")
If i = vbYes Then
Exit Sub
ElseIf i = vbNo Then
Exit Sub
End If
End Sub
```

## **Öğrenci Aile Bilgileri Ekranı Program Kodları :**

### **Option Explicit**

```
Dim baglanti As New ADODB.Connection
Dim kayit As New ADODB.Recordset
Dim sqlbaglanti As String
Dim sqlbaglanti2 As String
Dim sqlbagkont As String
Dim sqlkodlama As String
Dim mesaj As String
Dim Activate As Integer
Dim Record As Integer
Dim enter
Dim aranan
Dim sayi
Private Declare Function ShellExecute Lib "shell32.dll" Alias "ShellExecuteA" (ByVal hWnd As Long, ByVal lpOperation As String, ByVal lpFile As String, ByVal lpParameters As String, ByVal lpDirectory As String, ByVal nShowCmd As Long) As Long
```

```
Private Sub Adodc1_Error(ByVal ErrorNumber As Long, Description As String, ByVal Scode As Long, ByVal Source As String, ByVal HelpFile As String, ByVal HelpContext As Long, fCancelDisplay As Boolean)
MsgBox "veri tabani hatasi" & Description
End Sub
```

```
Private Sub anamenu_Click()
anamenuformu.Show
ograilebilgiformu.Hide
End Sub
```

```
Private Sub Command1_Click()
End Sub
```

```
Private Sub ekle_Click()
If ekle.ToolTipText = "Ekle" Then
```



```

ekle.ToolTipText = "Iptal"
ograilebilgiformu.ogrmo.Locked = False
ograilebilgiformu.ogradi.Locked = False
ograilebilgiformu.ogrsoyadi.Locked = False
ograilebilgiformu.anneadi.Locked = False
ograilebilgiformu.annesoyadi.Locked = False
ograilebilgiformu.babaadi.Locked = False
ograilebilgiformu.babasoyadi.Locked = False
ograilebilgiformu.annedogumyeri.Locked = False
ograilebilgiformu.annedogumtarihi.Locked = False
ograilebilgiformu.babadogumyeri.Locked = False
ograilebilgiformu.babadogumtarihi.Locked = False
ograilebilgiformu.anneogrenim.Locked = False
ograilebilgiformu.babaogrenim.Locked = False
ograilebilgiformu.annemeslek.Locked = False
ograilebilgiformu.babameslek.Locked = False
ograilebilgiformu.annesag_olu.Locked = False
ograilebilgiformu.babasag_olu.Locked = False
ograilebilgiformu.ebeveynevlilik.Locked = False
ograilebilgiformu.annehastalik.Locked = False
ograilebilgiformu.babahastalik.Locked = False
ograilebilgiformu.anneevadresi.Locked = False
ograilebilgiformu.babaevadresi.Locked = False
ograilebilgiformu.anneisadresi.Locked = False
ograilebilgiformu.babaisadresi.Locked = False
ograilebilgiformu.annevtlf.Locked = False
ograilebilgiformu.babaevtlf.Locked = False
ograilebilgiformu.anneistlf.Locked = False
ograilebilgiformu.babaistlf.Locked = False
ograilebilgiformu.uveyebeveynadisoyadi.Locked = False
ograilebilgiformu.uveyevadresi.Locked = False
ograilebilgiformu.uveyevtlf.Locked = False
ograilebilgiformu.uveyisadresi.Locked = False
ograilebilgiformu.uveyistlf.Locked = False
ileri.Enabled = False
geri.Enabled = False
ilk.Enabled = False
son3.Enabled = False
guncelle.Enabled = False
sil.Enabled = False
kaydet.Enabled = True
ogrmo.SetFocus
On Error GoTo AddErr
Adodc1.Recordset.AddNew
ograilebilgiformu.babaogrenim.Text = "seciniz..."
ograilebilgiformu.babasag_olu.Text = "seciniz..."
ograilebilgiformu.anneogrenim.Text = "seciniz..."
ograilebilgiformu.annesag_olu.Text = "seciniz..."
Exit Sub
AddErr:
MsgBox Err.Description
ilk.Enabled = False
ElseIf ekle.ToolTipText = "Iptal" Then
ekle.ToolTipText = "Ekle"
Activate = 0
Adodc1.Recordset.CancelUpdate
Adodc1.refresh
If Adodc1.Recordset.RecordCount = 0 Then
ileri.Enabled = False
son3.Enabled = False
guncelle.Enabled = False
sil.Enabled = False
ElseIf Adodc1.Recordset.RecordCount = 2 Then
ileri.Enabled = False
son3.Enabled = False
guncelle.Enabled = True
sil.Enabled = True
Else
ileri.Enabled = True
son3.Enabled = True
guncelle.Enabled = True
sil.Enabled = True
End If
ekle.Enabled = True
kaydet.Enabled = False
ograilebilgiformu.ogrmo.Locked = True

```

```
ograilebilgiformu.ogradi.Locked = True
ograilebilgiformu.ogrsoyadi.Locked = True
ograilebilgiformu.anneadi.Locked = True
ograilebilgiformu.annesoyadi.Locked = True
ograilebilgiformu.babaadi.Locked = True
ograilebilgiformu.babasoyadi.Locked = True
ograilebilgiformu.annedogumyeri.Locked = True
ograilebilgiformu.annedogumtarihi.Locked = True
ograilebilgiformu.babadogumyeri.Locked = True
ograilebilgiformu.babadogumtarihi.Locked = True
ograilebilgiformu.anneogrenim.Locked = True
ograilebilgiformu.babaogrenim.Locked = True
ograilebilgiformu.annemeslek.Locked = True
ograilebilgiformu.babameslek.Locked = True
ograilebilgiformu.annesag_olu.Locked = True
ograilebilgiformu.babasag_olu.Locked = True
ograilebilgiformu.ebeveynevlilik.Locked = True
ograilebilgiformu.annehastalik.Locked = True
ograilebilgiformu.babahastalik.Locked = True
ograilebilgiformu.anneevadresi.Locked = True
ograilebilgiformu.babaevadresi.Locked = True
ograilebilgiformu.anneisadresi.Locked = True
ograilebilgiformu.babaisadresi.Locked = True
ograilebilgiformu.annevtlf.Locked = True
ograilebilgiformu.babaevtlf.Locked = True
ograilebilgiformu.anneistlf.Locked = True
ograilebilgiformu.babaistlf.Locked = True
ograilebilgiformu.uveyebevynadisoyadi.Locked = True
ograilebilgiformu.uveyevadresi.Locked = True
ograilebilgiformu.uveyevtlf.Locked = True
ograilebilgiformu.uveyisadresi.Locked = True
ograilebilgiformu.uveyistlf.Locked = True
End If
```

**End Sub**

**Private Sub Form\_Load()**

```
Screen.MousePointer = vbDefault
anneogrenim.AddItem "Ilkokul"
anneogrenim.AddItem "Ortaokul"
anneogrenim.AddItem "Lise"
anneogrenim.AddItem "Lisans"
anneogrenim.AddItem "Lisansüstü"
anneogrenim.AddItem "Doktora"
babaogrenim.AddItem "ilkokul"
babaogrenim.AddItem "Ortaokul"
babaogrenim.AddItem "Lise"
babaogrenim.AddItem "Lisans"
babaogrenim.AddItem "Lisansüstü"
babaogrenim.AddItem "Doktora"
annesag_olu.AddItem "Sag"
annesag_olu.AddItem "Olu"
babasag_olu.AddItem "Sag"
babasag_olu.AddItem "Olu"
ebeveynevlilik.AddItem "Evlili"
ebeveynevlilik.AddItem "Bosanmis"
```

**End Sub**

**Private Sub Form\_Unload(Cancel As Integer)**

```
Screen.MousePointer = vbDefault
```

**End Sub**

**Private Sub geri\_Click()**

```
ileri.Enabled = True
son3.Enabled = True
If Adodc1.Recordset.BOF <> True Then
    Adodc1.Recordset.MovePrevious
    ilk.Enabled = False
geri.Enabled = True
ilk.Enabled = True
Else
geri.Enabled = False
ilk.Enabled = False
MsgBox "ilk kayıt"
End If
```

**End Sub**

**Private Sub guncelle\_Click()**

```
ileri.Enabled = False
geri.Enabled = False
ilk.Enabled = False
son3.Enabled = False
ekle.Enabled = False
sil.Enabled = False
kaydet.Enabled = True
ograilebilgiformu.ogrno.Locked = False
ograilebilgiformu.ogradi.Locked = False
ograilebilgiformu.ogrsoyadi.Locked = False
ograilebilgiformu.anneadi.Locked = False
ograilebilgiformu.annesoyadi.Locked = False
ograilebilgiformu.babaadi.Locked = False
ograilebilgiformu.babasoyadi.Locked = False
ograilebilgiformu.annedogumyeri.Locked = False
ograilebilgiformu.annedogumtarihi.Locked = False
ograilebilgiformu.babadogumyeri.Locked = False
ograilebilgiformu.babadogumtarihi.Locked = False
ograilebilgiformu.anneogrenim.Locked = False
ograilebilgiformu.babaogrenim.Locked = False
ograilebilgiformu.annemeslek.Locked = False
ograilebilgiformu.babameslek.Locked = False
ograilebilgiformu.annesag_olu.Locked = False
ograilebilgiformu.babasag_olu.Locked = False
ograilebilgiformu.ebeveynevlilik.Locked = False
ograilebilgiformu.annehastalik.Locked = False
ograilebilgiformu.babahastalik.Locked = False
ograilebilgiformu.anneevadresi.Locked = False
ograilebilgiformu.babaevadresi.Locked = False
ograilebilgiformu.anneisadresi.Locked = False
ograilebilgiformu.babaisadresi.Locked = False
ograilebilgiformu.annevtlf.Locked = False
ograilebilgiformu.babaevtlf.Locked = False
ograilebilgiformu.anneistlf.Locked = False
ograilebilgiformu.babaistlf.Locked = False
ograilebilgiformu.uveyebeveynadisoyadi.Locked = False
ograilebilgiformu.uveyevadresi.Locked = False
ograilebilgiformu.uveyevtlf.Locked = False
ograilebilgiformu.uveyisadresi.Locked = False
ograilebilgiformu.uveyistlf.Locked = False
On Error GoTo UpdateErr
Adodc1.Recordset.UpdateBatch adAffectAll
Exit Sub
UpdateErr:
MsgBox Err.Description
```

**End Sub****Private Sub ileri\_Click()**

```
ilk.Enabled = True
geri.Enabled = True
If Adodc1.Recordset.EOF <> True Then
    Adodc1.Recordset.MoveNext
Else
    MsgBox "son kayıt"
End If
```

**End Sub****Private Sub ilk\_Click()**

```
Activate = 0
Adodc1.Recordset.MoveFirst
ilk.Enabled = False
geri.Enabled = False
ileri.Enabled = True
son3.Enabled = True
son3.SetFocus
```

**End Sub****Private Sub kaydet\_Click()**

```
ekle.ToolTipText = "Ekle"
If Not IsNumeric(ogrno) Or Len(ogrno) > 4 Then
    ograilebilgiformu.Enabled = True
    MsgBox "öğrenci numarası en fazla 4 haneli olmalıdır"
    ogrno.SetFocus
    Adodc1.Recordset.CancelUpdate
Elseif Not Len(ogradi) > 0 Or Not Len(ogrsoyadi) > 0 Or Not Len(anneadi) > 0 Or Not Len(babaadi) > 0 Then
```

```

    MsgBox "bilgiyi dogru giriniz"
    Adodc1.Recordset.CancelUpdate
    ogradi.SetFocus
Elseif Len(ogrno) = 0 Then
    MsgBox "ogrenci numarasini giriniz"
    Adodc1.Recordset.CancelUpdate
    ogrno.SetFocus
End If
Adodc1.Recordset.Update
Adodc1.refresh
Activate = 0
ileri.Enabled = False
son.Enabled = False
guncelle.Enabled = False
ograilebilgiformu.ogrno.Locked = True
ograilebilgiformu.ogradi.Locked = True
ograilebilgiformu.ogrsoyadi.Locked = True
ograilebilgiformu.anneadi.Locked = True
ograilebilgiformu.annesoyadi.Locked = True
ograilebilgiformu.babaadi.Locked = True
ograilebilgiformu.babasoyadi.Locked = True
ograilebilgiformu.annedogumyeri.Locked = True
ograilebilgiformu.annedogumtarihi.Locked = True
ograilebilgiformu.babadogumyeri.Locked = True
ograilebilgiformu.babadogumtarihi.Locked = True
ograilebilgiformu.anneogrenim.Locked = True
ograilebilgiformu.babaogrenim.Locked = True
ograilebilgiformu.annemeslek.Locked = True
ograilebilgiformu.babameslek.Locked = True
ograilebilgiformu.annesag_olu.Locked = True
ograilebilgiformu.babasag_olu.Locked = True
ograilebilgiformu.ebeveynevlilik.Locked = True
ograilebilgiformu.annehastalik.Locked = True
ograilebilgiformu.babahastalik.Locked = True
ograilebilgiformu.anneevadresi.Locked = True
ograilebilgiformu.babaevadresi.Locked = True
ograilebilgiformu.anneisadresi.Locked = True
ograilebilgiformu.babaisadresi.Locked = True
ograilebilgiformu.annevtlf.Locked = True
ograilebilgiformu.babaevtlf.Locked = True
ograilebilgiformu.anneistlf.Locked = True
ograilebilgiformu.babaistlf.Locked = True
ograilebilgiformu.uveyebeveynadisoyadi.Locked = True
ograilebilgiformu.uveyevadresi.Locked = True
ograilebilgiformu.uveyevtlf.Locked = True
ograilebilgiformu.uveyisadresi.Locked = True
ograilebilgiformu.uveyistlf.Locked = True
    If Adodc1.Recordset.RecordCount = 2 Then
        ileri.Enabled = False
        geri.Enabled = False
        ilk.Enabled = False
        son.Enabled = False
    Else
        ileri.Enabled = True
        geri.Enabled = True
        ilk.Enabled = True
        son.Enabled = True
    End If

```

**End Sub**

**Private Sub refresh\_Click()**

```

    ileri.Enabled = True
    son3.Enabled = True
    ekle.Enabled = True
    guncelle.Enabled = True
    sil.Enabled = True
    ekle.ToolTipText = "Ekle"
    On Error GoTo RefreshErr
    Adodc1.refresh
    Exit Sub
RefreshErr:
    MsgBox Err.Description

```

**End Sub**

**Private Sub sil\_Click()**

```

    On Error GoTo DeleteErr

```

```
With Adodc1.Recordset
.Delete
.MoveNext
If .EOF Then .MoveLast
End With
Exit Sub
DeleteErr:
MsgBox Err.Description
End Sub
```

```
Private Sub son2_Click()
End Sub
```

```
Private Sub son3_Click()
ilk.Enabled = True
ilk.SetFocus
geri.Enabled = True
ileri.Enabled = False
son3.Enabled = False
Record = 1
Activate = 1
Adodc1.Recordset.MoveLast
End Sub
```

```
Private Sub yazdir_Click()
Dim a As String
a = ograilebilgiformu.ogrnno.Text
With DataEnvironment1.Commands("Command1")
.Parameters(0).Value = a
.Execute
End With
Dim kayitkontrol As Integer
Dim cikis As Integer
Adodc2.ConnectionString = "Provider=Microsoft.Jet.OLEDB.4.0;Data Source=yoneltmeveritabani.mdb;Persist
Security Info=False"
Adodc2.RecordSource = "select * from ograilebilgi where (ograilebilgi.ogrnno=" & ograilebilgiformu.ogrnno.Text &
")"
Adodc2.refresh
kayitkontrol = Adodc2.Recordset.RecordCount
cikis = 1
If Adodc2.Recordset.RecordCount = 0 Then
DataReport1.Sections("Section2").Controls("label22").Caption = "BU ÖGRENCIYE AIT VERITABANINDA
KAYIT BULUNMAMAKTADIR"
cikis = 1
End If
DataReport1.Orientation = rptOrientLandscape
DataReport1.Show vbModal
End Sub
```

```
Private Sub Toolbar1_ButtonClick(ByVal Button As MSComctlLib.Button)
Select Case Button.Key
Case "yedekle"
mnuyedekle_Click
Case "secenekler"
mnusecenekler_Click
Case "hesapmakinesi"
mnuhesapmakinesi_Click
Case "takvim"
mnutakvim_Click
Case "saat"
mnusaat_Click
Case "mail"
mnumail_Click
Case "anamenu"
mnuanamenu_Click
Case "yardim"
mnuyardim_Click
Case "cikis"
mnucikis_Click
End Select
End Sub
```

```
Private Sub Toolbar1_ButtonMenuClick(ByVal ButtonMenu As MSComctlLib.ButtonMenu)
Select Case ButtonMenu.Index
Case 1
enter = Chr(13) & Chr(10)
```

```

aranan = InputBox("Aranacak öğrenci numarasini yaz yaz", "Örnek :102 yaz", "102")
If aranan = "" Then Exit Sub
If MsgBox(aranan & enter & "Öğrenci numarasini numaralarin içinde aramak için EVET, numaralarin basinda aramak için HAYIR'a basin", vbYesNo) = vbYes Then
    DataEnvironment2.rsograilebilgiarama.Filter = "ogrho like %" & aranan & "% "
    Else
    DataEnvironment2.rsograilebilgiarama.Filter = "ogrho like " & aranan & "% "
    End If
sayi = DataEnvironment2.rsograilebilgiarama.RecordCount
If sayi = 1 Then
    If DataEnvironment2.rsograilebilgiarama.Fields!ogrho <> "" Then
        ograilebilgiformu.ogrho.Text = DataEnvironment2.rsograilebilgiarama.Fields!ogrho
    Else
        ograilebilgiformu.ogrho.Text = ""
    End If
If DataEnvironment2.rsograilebilgiarama.Fields!ogradi <> "" Then
    ograilebilgiformu.ogradi.Text = DataEnvironment2.rsograilebilgiarama.Fields!ogradi
Else
    ograilebilgiformu.ogradi.Text = ""
End If
If DataEnvironment2.rsograilebilgiarama.Fields!ogrsoyadi <> "" Then
    ograilebilgiformu.ogrsoyadi.Text = DataEnvironment2.rsograilebilgiarama.Fields!ogrsoyadi
Else
    ograilebilgiformu.ogrsoyadi.Text = ""
End If
If DataEnvironment2.rsograilebilgiarama.Fields!anneadi <> "" Then
    ograilebilgiformu.anneadi.Text = DataEnvironment2.rsograilebilgiarama.Fields!anneadi
Else
    ograilebilgiformu.anneadi.Text = ""
End If
If DataEnvironment2.rsograilebilgiarama.Fields!annesoyadi <> "" Then
    ograilebilgiformu.annesoyadi.Text = DataEnvironment2.rsograilebilgiarama.Fields!annesoyadi
Else
    ograilebilgiformu.annesoyadi.Text = ""
End If
If DataEnvironment2.rsograilebilgiarama.Fields!babaadi <> "" Then
    ograilebilgiformu.babaadi.Text = DataEnvironment2.rsograilebilgiarama.Fields!babaadi
Else
    ograilebilgiformu.babaadi.Text = ""
End If
If DataEnvironment2.rsograilebilgiarama.Fields!babasoyadi <> "" Then
    ograilebilgiformu.babasoyadi.Text = DataEnvironment2.rsograilebilgiarama.Fields!babasoyadi
Else
    ograilebilgiformu.babasoyadi.Text = ""
End If
If DataEnvironment2.rsograilebilgiarama.Fields!annedogumyeri <> "" Then
    ograilebilgiformu.annedogumyeri.Text = DataEnvironment2.rsograilebilgiarama.Fields!annedogumyeri
Else
    ograilebilgiformu.annedogumyeri.Text = ""
End If
If DataEnvironment2.rsograilebilgiarama.Fields!annedogumtarihi <> "" Then
    ograilebilgiformu.annedogumtarihi.Text = DataEnvironment2.rsograilebilgiarama.Fields!annedogumtarihi
Else
    ograilebilgiformu.annedogumtarihi.Text = ""
End If
If DataEnvironment2.rsograilebilgiarama.Fields!babadogumyeri <> "" Then
    ograilebilgiformu.babadogumyeri.Text = DataEnvironment2.rsograilebilgiarama.Fields!babadogumyeri
Else
    ograilebilgiformu.babadogumyeri.Text = ""
End If
If DataEnvironment2.rsograilebilgiarama.Fields!babadogumtarihi <> "" Then
    ograilebilgiformu.babadogumtarihi.Text = DataEnvironment2.rsograilebilgiarama.Fields!babadogumtarihi
Else
    ograilebilgiformu.babadogumtarihi.Text = ""
End If
If DataEnvironment2.rsograilebilgiarama.Fields!anneogrenim <> "" Then
    ograilebilgiformu.anneogrenim.Text = DataEnvironment2.rsograilebilgiarama.Fields!anneogrenim
Else
    ograilebilgiformu.anneogrenim.Text = ""
End If
If DataEnvironment2.rsograilebilgiarama.Fields!babaogrenim <> "" Then
    ograilebilgiformu.babaogrenim.Text = DataEnvironment2.rsograilebilgiarama.Fields!babaogrenim
Else
    ograilebilgiformu.babaogrenim.Text = ""
End If
If DataEnvironment2.rsograilebilgiarama.Fields!annemeslek <> "" Then

```

```

    ograilebilgiformu.annemeslek.Text = DataEnvironment2.rsograilebilgiarama.Fields!annemeslek
Else
    ograilebilgiformu.annemeslek.Text = ""
End If
If DataEnvironment2.rsograilebilgiarama.Fields!babameslek <> "" Then
    ograilebilgiformu.babameslek.Text = DataEnvironment2.rsograilebilgiarama.Fields!babameslek
Else
    ograilebilgiformu.babameslek.Text = ""
End If
If DataEnvironment2.rsograilebilgiarama.Fields!annesag_olu <> "" Then
    ograilebilgiformu.annesag_olu.Text = DataEnvironment2.rsograilebilgiarama.Fields!annesag_olu
Else
    ograilebilgiformu.annesag_olu.Text = ""
End If
If DataEnvironment2.rsograilebilgiarama.Fields!babasag_olu <> "" Then
    ograilebilgiformu.babasag_olu.Text = DataEnvironment2.rsograilebilgiarama.Fields!babasag_olu
Else
    ograilebilgiformu.babasag_olu.Text = ""
End If
If DataEnvironment2.rsograilebilgiarama.Fields!ebeveynevlilik <> "" Then
    ograilebilgiformu.ebeveynevlilik.Text = DataEnvironment2.rsograilebilgiarama.Fields!ebeveynevlilik
Else
    ograilebilgiformu.ebeveynevlilik.Text = ""
End If
If DataEnvironment2.rsograilebilgiarama.Fields!annehastalik <> "" Then
    ograilebilgiformu.annehastalik.Text = DataEnvironment2.rsograilebilgiarama.Fields!annehastalik
Else
    ograilebilgiformu.annehastalik.Text = ""
End If
If DataEnvironment2.rsograilebilgiarama.Fields!babahastalik <> "" Then
    ograilebilgiformu.babahastalik.Text = DataEnvironment2.rsograilebilgiarama.Fields!babahastalik
Else
    ograilebilgiformu.babahastalik.Text = ""
End If
If DataEnvironment2.rsograilebilgiarama.Fields!ebeveynevlilik <> "" Then
    ograilebilgiformu.ebeveynevlilik.Text = DataEnvironment2.rsograilebilgiarama.Fields!ebeveynevlilik
Else
    ograilebilgiformu.ebeveynevlilik.Text = ""
End If
If DataEnvironment2.rsograilebilgiarama.Fields!anneevadresi <> "" Then
    ograilebilgiformu.anneevadresi.Text = DataEnvironment2.rsograilebilgiarama.Fields!anneevadresi
Else
    ograilebilgiformu.anneevadresi.Text = ""
End If
If DataEnvironment2.rsograilebilgiarama.Fields!babaevadresi <> "" Then
    ograilebilgiformu.babaevadresi.Text = DataEnvironment2.rsograilebilgiarama.Fields!babaevadresi
Else
    ograilebilgiformu.babaevadresi.Text = ""
End If
If DataEnvironment2.rsograilebilgiarama.Fields!anneisadresi <> "" Then
    ograilebilgiformu.anneisadresi.Text = DataEnvironment2.rsograilebilgiarama.Fields!anneisadresi
Else
    ograilebilgiformu.anneisadresi.Text = ""
End If
If DataEnvironment2.rsograilebilgiarama.Fields!babaisadresi <> "" Then
    ograilebilgiformu.babaisadresi.Text = DataEnvironment2.rsograilebilgiarama.Fields!babaisadresi
Else
    ograilebilgiformu.babaisadresi.Text = ""
End If
If DataEnvironment2.rsograilebilgiarama.Fields!annevtlf <> "" Then
    ograilebilgiformu.annevtlf.Text = DataEnvironment2.rsograilebilgiarama.Fields!annevtlf
Else
    ograilebilgiformu.annevtlf.Text = ""
End If
If DataEnvironment2.rsograilebilgiarama.Fields!babaevtlf <> "" Then
    ograilebilgiformu.babaevtlf.Text = DataEnvironment2.rsograilebilgiarama.Fields!babaevtlf
Else
    ograilebilgiformu.babaevtlf.Text = ""
End If
If DataEnvironment2.rsograilebilgiarama.Fields!anneistlf <> "" Then
    ograilebilgiformu.anneistlf.Text = DataEnvironment2.rsograilebilgiarama.Fields!anneistlf
Else
    ograilebilgiformu.anneistlf.Text = ""
End If
If DataEnvironment2.rsograilebilgiarama.Fields!babaistlf <> "" Then
    ograilebilgiformu.babaistlf.Text = DataEnvironment2.rsograilebilgiarama.Fields!babaistlf

```

```

Else
    ograilebilgiformu.babaistlf.Text = ""
End If
If DataEnvironment2.rsograilebilgiarama.Fields!uveyebeveynadisoyadi <> "" Then
    ograilebilgiformu.uveyebeveynadisoyadi.Text =
DataEnvironment2.rsograilebilgiarama.Fields!uveyebeveynadisoyadi
Else
    ograilebilgiformu.uveyebeveynadisoyadi.Text = ""
End If
If DataEnvironment2.rsograilebilgiarama.Fields!uveyevadres i <> "" Then
    ograilebilgiformu.uveyevadres i.Text = DataEnvironment2.rsograilebilgiarama.Fields!uveyevadres i
Else
    ograilebilgiformu.uveyevadres i.Text = ""
End If
If DataEnvironment2.rsograilebilgiarama.Fields!uveyisadres i <> "" Then
    ograilebilgiformu.uveyisadres i.Text = DataEnvironment2.rsograilebilgiarama.Fields!uveyisadres i
Else
    ograilebilgiformu.uveyisadres i.Text = ""
End If
If DataEnvironment2.rsograilebilgiarama.Fields!uveyevtlf <> "" Then
    ograilebilgiformu.uveyevtlf.Text = DataEnvironment2.rsograilebilgiarama.Fields!uveyevtlf
Else
    ograilebilgiformu.uveyevtlf.Text = ""
End If
If DataEnvironment2.rsograilebilgiarama.Fields!uveyistlf <> "" Then
    ograilebilgiformu.uveyistlf.Text = DataEnvironment2.rsograilebilgiarama.Fields!uveyistlf
Else
    ograilebilgiformu.uveyistlf.Text = ""
End If
    ElseIf sayi = 0 Then
        MsgBox (aranan & enter & "veritabanında böyle bir kayıt yoktur.")
    ElseIf sayi > 1 Then
        ograilebilgiformu.arama.Show
    End If
Case 2
enter = Chr(13) & Chr(10)
aranan = InputBox("Aranacak öğrenci adını yaz yaz", "Örnek :ayse yaz", "ayse")
If aranan = "" Then Exit Sub
If MsgBox(aranan & enter & "Öğrenci adını adların içinde aramak için EVET, adların başında aramak için
HAYIR'a basın", vbYesNo) = vbYes Then
    DataEnvironment2.rsograilebilgiarama.Filter = "ogradi like '%" & aranan & "%' "
Else
    DataEnvironment2.rsograilebilgiarama.Filter = "ogradi like '" & aranan & "%' "
End If
sayi = DataEnvironment2.rsograilebilgiarama.RecordCount
If sayi = 1 Then
    If DataEnvironment2.rsograilebilgiarama.Fields!ogrno <> "" Then
        ograilebilgiformu.ogrno.Text = DataEnvironment2.rsograilebilgiarama.Fields!ogrno
Else
    ograilebilgiformu.ogrno.Text = ""
End If
If DataEnvironment2.rsograilebilgiarama.Fields!ogradi <> "" Then
    ograilebilgiformu.ogradi.Text = DataEnvironment2.rsograilebilgiarama.Fields!ogradi
Else
    ograilebilgiformu.ogradi.Text = ""
End If
If DataEnvironment2.rsograilebilgiarama.Fields!ogrsoyadi <> "" Then
    ograilebilgiformu.ogrsoyadi.Text = DataEnvironment2.rsograilebilgiarama.Fields!ogrsoyadi
Else
    ograilebilgiformu.ogrsoyadi.Text = ""
End If
If DataEnvironment2.rsograilebilgiarama.Fields!anneadi <> "" Then
    ograilebilgiformu.anneadi.Text = DataEnvironment2.rsograilebilgiarama.Fields!anneadi
Else
    ograilebilgiformu.anneadi.Text = ""
End If
If DataEnvironment2.rsograilebilgiarama.Fields!annesoyadi <> "" Then
    ograilebilgiformu.annesoyadi.Text = DataEnvironment2.rsograilebilgiarama.Fields!annesoyadi
Else
    ograilebilgiformu.annesoyadi.Text = ""
End If
If DataEnvironment2.rsograilebilgiarama.Fields!babaadi <> "" Then
    ograilebilgiformu.babaadi.Text = DataEnvironment2.rsograilebilgiarama.Fields!babaadi
Else
    ograilebilgiformu.babaadi.Text = ""
End If

```



```
If DataEnvironment2.rsograilebilgiarama.Fields!babasoyadi <> "" Then
    ograilebilgiformu.babasoyadi.Text = DataEnvironment2.rsograilebilgiarama.Fields!babasoyadi
Else
    ograilebilgiformu.babasoyadi.Text = ""
End If
If DataEnvironment2.rsograilebilgiarama.Fields!annedogumyeri <> "" Then
    ograilebilgiformu.annedogumyeri.Text = DataEnvironment2.rsograilebilgiarama.Fields!annedogumyeri
Else
    ograilebilgiformu.annedogumyeri.Text = ""
End If
If DataEnvironment2.rsograilebilgiarama.Fields!annedogumtarihi <> "" Then
    ograilebilgiformu.annedogumtarihi.Text = DataEnvironment2.rsograilebilgiarama.Fields!annedogumtarihi
Else
    ograilebilgiformu.annedogumtarihi.Text = ""
End If
If DataEnvironment2.rsograilebilgiarama.Fields!babadogumyeri <> "" Then
    ograilebilgiformu.babadogumyeri.Text = DataEnvironment2.rsograilebilgiarama.Fields!babadogumyeri
Else
    ograilebilgiformu.babadogumyeri.Text = ""
End If
If DataEnvironment2.rsograilebilgiarama.Fields!babadogumtarihi <> "" Then
    ograilebilgiformu.babadogumtarihi.Text = DataEnvironment2.rsograilebilgiarama.Fields!babadogumtarihi
Else
    ograilebilgiformu.babadogumtarihi.Text = ""
End If
If DataEnvironment2.rsograilebilgiarama.Fields!anneogrenim <> "" Then
    ograilebilgiformu.anneogrenim.Text = DataEnvironment2.rsograilebilgiarama.Fields!anneogrenim
Else
    ograilebilgiformu.anneogrenim.Text = ""
End If
If DataEnvironment2.rsograilebilgiarama.Fields!babaogrenim <> "" Then
    ograilebilgiformu.babaogrenim.Text = DataEnvironment2.rsograilebilgiarama.Fields!babaogrenim
Else
    ograilebilgiformu.babaogrenim.Text = ""
End If
If DataEnvironment2.rsograilebilgiarama.Fields!annemeslek <> "" Then
    ograilebilgiformu.annemeslek.Text = DataEnvironment2.rsograilebilgiarama.Fields!annemeslek
Else
    ograilebilgiformu.annemeslek.Text = ""
End If
If DataEnvironment2.rsograilebilgiarama.Fields!babameslek <> "" Then
    ograilebilgiformu.babameslek.Text = DataEnvironment2.rsograilebilgiarama.Fields!babameslek
Else
    ograilebilgiformu.babameslek.Text = ""
End If
If DataEnvironment2.rsograilebilgiarama.Fields!annesag_olu <> "" Then
    ograilebilgiformu.annesag_olu.Text = DataEnvironment2.rsograilebilgiarama.Fields!annesag_olu
Else
    ograilebilgiformu.annesag_olu.Text = ""
End If
If DataEnvironment2.rsograilebilgiarama.Fields!babasag_olu <> "" Then
    ograilebilgiformu.babasag_olu.Text = DataEnvironment2.rsograilebilgiarama.Fields!babasag_olu
Else
    ograilebilgiformu.babasag_olu.Text = ""
End If
If DataEnvironment2.rsograilebilgiarama.Fields!ebeveynevlilik <> "" Then
    ograilebilgiformu.ebeveynevlilik.Text = DataEnvironment2.rsograilebilgiarama.Fields!ebeveynevlilik
Else
    ograilebilgiformu.ebeveynevlilik.Text = ""
End If
If DataEnvironment2.rsograilebilgiarama.Fields!annehastalik <> "" Then
    ograilebilgiformu.annehastalik.Text = DataEnvironment2.rsograilebilgiarama.Fields!annehastalik
Else
    ograilebilgiformu.annehastalik.Text = ""
End If
If DataEnvironment2.rsograilebilgiarama.Fields!babahastalik <> "" Then
    ograilebilgiformu.babahastalik.Text = DataEnvironment2.rsograilebilgiarama.Fields!babahastalik
Else
    ograilebilgiformu.babahastalik.Text = ""
End If
If DataEnvironment2.rsograilebilgiarama.Fields!ebeveynevlilik <> "" Then
    ograilebilgiformu.ebeveynevlilik.Text = DataEnvironment2.rsograilebilgiarama.Fields!ebeveynevlilik
Else
    ograilebilgiformu.ebeveynevlilik.Text = ""
End If
If DataEnvironment2.rsograilebilgiarama.Fields!anneevadresi <> "" Then
```

```

    ograilebilgiformu.anneevadres.Text = DataEnvironment2.rsograilebilgiarama.Fields!anneevadres
Else
    ograilebilgiformu.anneevadres.Text = ""
End If
If DataEnvironment2.rsograilebilgiarama.Fields!babaevadres <> "" Then
    ograilebilgiformu.babaevadres.Text = DataEnvironment2.rsograilebilgiarama.Fields!babaevadres
Else
    ograilebilgiformu.babaevadres.Text = ""
End If
If DataEnvironment2.rsograilebilgiarama.Fields!anneisadres <> "" Then
    ograilebilgiformu.anneisadres.Text = DataEnvironment2.rsograilebilgiarama.Fields!anneisadres
Else
    ograilebilgiformu.anneisadres.Text = ""
End If
If DataEnvironment2.rsograilebilgiarama.Fields!babaisadres <> "" Then
    ograilebilgiformu.babaisadres.Text = DataEnvironment2.rsograilebilgiarama.Fields!babaisadres
Else
    ograilebilgiformu.babaisadres.Text = ""
End If
If DataEnvironment2.rsograilebilgiarama.Fields!annevtlf <> "" Then
    ograilebilgiformu.annevtlf.Text = DataEnvironment2.rsograilebilgiarama.Fields!annevtlf
Else
    ograilebilgiformu.annevtlf.Text = ""
End If
If DataEnvironment2.rsograilebilgiarama.Fields!babaevtlf <> "" Then
    ograilebilgiformu.babaevtlf.Text = DataEnvironment2.rsograilebilgiarama.Fields!babaevtlf
Else
    ograilebilgiformu.babaevtlf.Text = ""
End If
If DataEnvironment2.rsograilebilgiarama.Fields!anneistlf <> "" Then
    ograilebilgiformu.anneistlf.Text = DataEnvironment2.rsograilebilgiarama.Fields!anneistlf
Else
    ograilebilgiformu.anneistlf.Text = ""
End If
If DataEnvironment2.rsograilebilgiarama.Fields!babaistlf <> "" Then
    ograilebilgiformu.babaistlf.Text = DataEnvironment2.rsograilebilgiarama.Fields!babaistlf
Else
    ograilebilgiformu.babaistlf.Text = ""
End If
If DataEnvironment2.rsograilebilgiarama.Fields!uveyebeveynadisoyadi <> "" Then
    ograilebilgiformu.uveyebeveynadisoyadi.Text =
DataEnvironment2.rsograilebilgiarama.Fields!uveyebeveynadisoyadi
Else
    ograilebilgiformu.uveyebeveynadisoyadi.Text = ""
End If
If DataEnvironment2.rsograilebilgiarama.Fields!uveyevadres <> "" Then
    ograilebilgiformu.uveyevadres.Text = DataEnvironment2.rsograilebilgiarama.Fields!uveyevadres
Else
    ograilebilgiformu.uveyevadres.Text = ""
End If
If DataEnvironment2.rsograilebilgiarama.Fields!uveyisadres <> "" Then
    ograilebilgiformu.uveyisadres.Text = DataEnvironment2.rsograilebilgiarama.Fields!uveyisadres
Else
    ograilebilgiformu.uveyisadres.Text = ""
End If
If DataEnvironment2.rsograilebilgiarama.Fields!uveyvtlf <> "" Then
    ograilebilgiformu.uveyvtlf.Text = DataEnvironment2.rsograilebilgiarama.Fields!uveyvtlf
Else
    ograilebilgiformu.uveyvtlf.Text = ""
End If
If DataEnvironment2.rsograilebilgiarama.Fields!uveyistlf <> "" Then
    ograilebilgiformu.uveyistlf.Text = DataEnvironment2.rsograilebilgiarama.Fields!uveyistlf
Else
    ograilebilgiformu.uveyistlf.Text = ""
End If
    ElseIf sayi = 0 Then
        MsgBox (aranan & enter & "veritabanında böyle bir kayıt yoktur.")
    ElseIf sayi > 1 Then
        ograilebilgiformuarama.Show
    End If
End Select
End Sub

Private Sub mnucikis_Click()
    Dim i

```

```
i = MsgBox("Cikmak istediginizden emin misiniz?", vbInformation + vbYesNoCancel, "Ilkogretim Yoneltme Programi")
If i = vbYes Then
    End
ElseIf i = vbNo Then
    Exit Sub
End If
End Sub
```

```
Private Sub mnuyedekle_Click()
    yedekleme.Show
End Sub
```

```
Private Sub mnusecenekler_Click()
    seceneklerformu.ogretmenno.Caption = ograilebilgiformu.ogretmenno.Caption
    seceneklerformu.Show
End Sub
```

```
Private Sub mnuesapmakinesi_Click()
    If Dir("c:\windows\System32\calc.exe") = "" And Dir("c:\windows\calc.exe") = "" Then
        MsgBox ("Calistirilacak Program bulunamadi")
    ElseIf Dir("c:\windows\System32\calc.exe") = "" And Dir("c:\windows\calc.exe") <> "" Then
        Shell ("c:\windows\calc.exe")
    ElseIf Dir("c:\windows\System32\calc.exe") <> "" And Dir("c:\windows\calc.exe") = "" Then
        Shell ("c:\windows\System32\calc.exe")
    End If
End Sub
```

```
Private Sub mnutakvim_Click()
    takvim.Show
End Sub
```

```
Private Sub mnusaat_Click()
    saat.Show
End Sub
```

```
Private Sub mnumail_Click()
    Call ShellExecute(&O0, vbNullString, "mailto:aysenurpiri@yahoo.com", vbNullString, vbNullString, vbNormalFocus)
End Sub
```

```
Private Sub mnuanamenu_Click()
    anamenuformu.Show
    ograilebilgiformu.Hide
End Sub
```

```
Private Sub mnuyardim_Click()
    yardimformu.Show
End Sub
```

## **Öğrenci Aile Bilgileri Arama Sonuçları Ekranı Program Kodları**

```
Private Sub Command1_Click()
    DataEnvironment2.rsograilebilgiarama.Filter = "ogrn0 <> 0"
End Sub
```

```
Private Sub Form_Load()
End Sub
```

## **Öğrenci Akademik Başarı Bilgileri Ekranı Program Kodları :**

### **Option Explicit**

```
Dim Activate As Integer
Dim Record As Integer
Dim enter
Dim aranan
Dim sayi
Private Declare Function ShellExecute Lib "shell32.dll" Alias "ShellExecuteA" (ByVal hWnd As Long, ByVal lpOperation As String, ByVal lpFile As String, ByVal lpParameters As String, ByVal lpDirectory As String, ByVal nShowCmd As Long) As Long
```

```
Private Sub Adodc3_Error(ByVal ErrorNumber As Long, Description As String, ByVal Scode As Long, ByVal Source As String, ByVal HelpFile As String, ByVal HelpContext As Long, fCancelDisplay As Boolean)
    MsgBox "veri tabani hatasi" & Description
```

**End Sub**

**Private Sub anamenu1\_Click()**  
anamenuformu.Show

**End Sub**

**Private Sub anamenu4\_Click()**  
anamenuformu.Show

**End Sub**

**Private Sub anamenu6\_Click()**  
anamenuformu.Show

**End Sub**

**Private Sub ekle1\_Click()**

```
If ekle1.ToolTipText = "Ekle" Then
    ekle1.ToolTipText = "Iptal"
    ograkedemikbasariformu2.ogrno2.Locked = False
    ograkedemikbasariformu2.ogradi2.Locked = False
    ograkedemikbasariformu2.ogrsoyadi2.Locked = False
    ograkedemikbasariformu2.sinifno2.Locked = False
    ograkedemikbasariformu2.birincidonembasari.Locked = False
    ograkedemikbasariformu2.ikincidonembasari.Locked = False
    ileri2.Enabled = False
    geri1.Enabled = False
    ilk1.Enabled = False
    son1.Enabled = False
    guncelle1.Enabled = False
    sil1.Enabled = False
    kaydet1.Enabled = True
    ogrno2.SetFocus
On Error GoTo AddErr
    Adodc3.Recordset.AddNew
    ograkedemikbasariformu2.sinifno2.Text = "seciniz..."
    ograkedemikbasariformu2.birincidonembasari.Text = "seciniz..."
    ograkedemikbasariformu2.ikincidonembasari.Text = "seciniz..."
Exit Sub
```

AddErr:

```
MsgBox Err.Description
ilk1.Enabled = False
ElseIf ekle1.ToolTipText = "Iptal" Then
    ekle1.ToolTipText = "Ekle"
    Activate = 0
Adodc3.Recordset.CancelUpdate
Adodc3.refresh
If Adodc3.Recordset.RecordCount = 0 Then
    ileri1.Enabled = False
    son1.Enabled = False
    guncelle1.Enabled = False
    sil1.Enabled = False
ElseIf Adodc3.Recordset.RecordCount = 2 Then
    ileri1.Enabled = False
    son1.Enabled = False
    guncelle1.Enabled = True
    sil1.Enabled = True
Else
    ileri1.Enabled = True
    son1.Enabled = True
    guncelle1.Enabled = True
    sil1.Enabled = True
```

```
End If
ekle1.Enabled = True
kaydet1.Enabled = False
ograkedemikbasariformu2.ogrno2.Locked = True
ograkedemikbasariformu2.ogradi2.Locked = True
ograkedemikbasariformu2.ogrsoyadi2.Locked = True
ograkedemikbasariformu2.sinifno2.Locked = True
ograkedemikbasariformu2.birincidonembasari.Locked = True
ograkedemikbasariformu2.ikincidonembasari.Locked = True
End If
```

**End Sub**

**Private Sub ekle2\_Click()**

```
If ekle2.ToolTipText = "Ekle" Then
    ekle2.ToolTipText = "Iptal"
    ograkedemikbasariformu2.ogrno3.Locked = False
```

```

ograkedemikbasariformu2.ogradi3.Locked = False
ograkedemikbasariformu2.ogrsoyadi3.Locked = False
ograkedemikbasariformu2.sinifno3.Locked = False
ograkedemikbasariformu2.sinifgecmenotu.Locked = False
ileri2.Enabled = False
geri2.Enabled = False
ilk2.Enabled = False
son2.Enabled = False
guncelle2.Enabled = False
sil2.Enabled = False
kaydet2.Enabled = True
ogrno3.SetFocus
On Error GoTo AddErr
Adodc5.Recordset.AddNew
ograkedemikbasariformu2.sinifno3.Text = "seciniz..."
Exit Sub
AddErr:
MsgBox Err.Description
ilk2.Enabled = False
ElseIf ekle2.ToolTipText = "Iptal" Then
ekle2.ToolTipText = "Ekle"
Activate = 0
Adodc5.Recordset.CancelUpdate
Adodc5.refresh
If Adodc5.Recordset.RecordCount = 0 Then
ileri2.Enabled = False
son2.Enabled = False
guncelle2.Enabled = False
sil2.Enabled = False
ElseIf Adodc5.Recordset.RecordCount = 2 Then
ileri2.Enabled = False
son2.Enabled = False
guncelle2.Enabled = True
sil2.Enabled = True
Else
ileri2.Enabled = True
son2.Enabled = True
guncelle2.Enabled = True
sil2.Enabled = True
End If
ekle2.Enabled = True
kaydet2.Enabled = False
ograkedemikbasariformu2.ogrno3.Locked = True
ograkedemikbasariformu2.ogradi3.Locked = True
ograkedemikbasariformu2.ogrsoyadi3.Locked = True
ograkedemikbasariformu2.sinifno3.Locked = True
ograkedemikbasariformu2.sinifgecmenotu.Locked = True
End If

```

**End Sub**

**Private Sub ekle3\_Click()**

```

If ekle3.ToolTipText = "Ekle" Then
ekle3.ToolTipText = "Iptal"
ograkedemikbasariformu2.ogrno.Locked = False
ograkedemikbasariformu2.ogradi.Locked = False
ograkedemikbasariformu2.ogrsoyadi.Locked = False
ograkedemikbasariformu2.sinifno.Locked = False
ograkedemikbasariformu2.dersadi.Locked = False
ograkedemikbasariformu2.dersnotu.Locked = False
ileri3.Enabled = False
geri3.Enabled = False
ilk3.Enabled = False
son3.Enabled = False
guncelle3.Enabled = False
sil3.Enabled = False
kaydet3.Enabled = True
ogrno.SetFocus
On Error GoTo AddErr
Adodc2.Recordset.AddNew
ograkedemikbasariformu2.sinifno.Text = "seciniz..."
ograkedemikbasariformu2.dersadi.Text = "seciniz..."
Exit Sub
AddErr:
MsgBox Err.Description
ilk3.Enabled = False
ElseIf ekle3.ToolTipText = "Iptal" Then

```

```
ekle3.ToolTipText = "Ekle"  
    Activate = 0  
Adodc2.Recordset.CancelUpdate  
Adodc2.refresh  
If Adodc2.Recordset.RecordCount = 0 Then  
    iler3.Enabled = False  
    son3.Enabled = False  
    guncelle3.Enabled = False  
    sil3.Enabled = False  
Elseif Adodc2.Recordset.RecordCount = 2 Then  
    iler3.Enabled = False  
    son3.Enabled = False  
    guncelle3.Enabled = True  
    sil3.Enabled = True  
Else  
    iler3.Enabled = True  
    son3.Enabled = True  
    guncelle3.Enabled = True  
    sil3.Enabled = True  
End If  
ekle3.Enabled = True  
kaydet3.Enabled = False  
ograkedemikbasariformu2.ogrno.Locked = True  
ograkedemikbasariformu2.ogradi.Locked = True  
ograkedemikbasariformu2.ogrsoyadi.Locked = True  
ograkedemikbasariformu2.sinifno.Locked = True  
ograkedemikbasariformu2.dersadi.Locked = True  
ograkedemikbasariformu2.dersnotu.Locked = True  
End If
```

**End Sub**

**Private Sub Form\_Load()**

```
Screen.MousePointer = vbDefault  
sinifno.AddItem "1.sinif"  
sinifno.AddItem "2.sinif"  
sinifno.AddItem "3.sinif"  
sinifno.AddItem "4.sinif"  
sinifno.AddItem "5.sinif"  
sinifno.AddItem "6.sinif"  
sinifno.AddItem "7.sinif"  
sinifno.AddItem "8.sinif"  
sinifno2.AddItem "1.sinif"  
sinifno2.AddItem "2.sinif"  
sinifno2.AddItem "3.sinif"  
sinifno2.AddItem "4.sinif"  
sinifno2.AddItem "5.sinif"  
sinifno2.AddItem "6.sinif"  
sinifno2.AddItem "7.sinif"  
sinifno2.AddItem "8.sinif"  
sinifno3.AddItem "1.sinif"  
sinifno3.AddItem "2.sinif"  
sinifno3.AddItem "3.sinif"  
sinifno3.AddItem "4.sinif"  
sinifno3.AddItem "5.sinif"  
sinifno3.AddItem "6.sinif"  
sinifno3.AddItem "7.sinif"  
sinifno3.AddItem "8.sinif"  
dersadi.AddItem "Türkçe"  
dersadi.AddItem "Matematik"  
dersadi.AddItem "Fen Bilgisi"  
dersadi.AddItem "Sosyal Bilgiler"  
dersadi.AddItem "Vatandaşlık ve İnsan Hakları Eğitimi"  
dersadi.AddItem "T.C İnkılap Tarihi ve Atatürkçülük"  
dersadi.AddItem "Yabancı Dil"  
dersadi.AddItem "Din Kültürü ve Ahlak Bilgisi"  
dersadi.AddItem "Resim"  
dersadi.AddItem "Müzik"  
dersadi.AddItem "Beden Eğitimi"  
dersadi.AddItem "Bilgisayar"  
dersadi.AddItem "Trafik ve ilk3 Yardım Eğitimi"  
dersadi.AddItem "İs Eğitimi"  
dersadi.AddItem "Güzel Konuşma ve Yazma"  
dersnotu.AddItem "1"  
dersnotu.AddItem "2"  
dersnotu.AddItem "3"  
dersnotu.AddItem "4"
```

```
dersnotu.AddItem "5"  
birincidonembasari.AddItem "Tkd"  
birincidonembasari.AddItem "Tsk"  
birincidonembasari.AddItem "Yok"  
ikincidonembasari.AddItem "Tkd"  
ikincidonembasari.AddItem "Tsk"  
ikincidonembasari.AddItem "Yok"  
sinifgecmenotu.AddItem "1"  
sinifgecmenotu.AddItem "2"  
sinifgecmenotu.AddItem "3"  
sinifgecmenotu.AddItem "4"  
sinifgecmenotu.AddItem "5"
```

**End Sub**

**Private Sub Form\_Unload(Cancel As Integer)**

```
Screen.MousePointer = vbDefault
```

**End Sub**

**Private Sub Adodc2\_Error(ByVal ErrorNumber As Long, Description As String, ByVal Scode As Long, ByVal Source As String, ByVal HelpFile As String, ByVal HelpContext As Long, fCancelDisplay As Boolean)**

```
MsgBox "veri tabani hatasi" & Description
```

**End Sub**

**Private Sub geri1\_Click()**

```
ileri1.Enabled = True  
son1.Enabled = True  
If Adodc3.Recordset.EOF <> True Then  
    Adodc3.Recordset.MovePrevious  
    ilk1.Enabled = False  
geri1.Enabled = True  
ilk1.Enabled = True  
Else  
    geri1.Enabled = False  
    ilk1.Enabled = False  
    MsgBox "ilk kayıt"  
End If
```

**End Sub**

**Private Sub geri2\_Click()**

```
ileri2.Enabled = True  
son2.Enabled = True  
If Adodc5.Recordset.EOF <> True Then  
    Adodc5.Recordset.MovePrevious  
    ilk2.Enabled = False  
geri2.Enabled = True  
ilk2.Enabled = True  
Else  
    geri2.Enabled = False  
    ilk2.Enabled = False  
    MsgBox "ilk kayıt"  
End If
```

**End Sub**

**Private Sub geri3\_Click()**

```
ileri3.Enabled = True  
son3.Enabled = True  
If Adodc2.Recordset.EOF <> True Then  
    Adodc2.Recordset.MovePrevious  
    ilk3.Enabled = False  
geri3.Enabled = True  
ilk3.Enabled = True  
Else  
    geri3.Enabled = False  
    ilk3.Enabled = False  
    MsgBox "ilk kayıt"  
End If
```

**End Sub**

**Private Sub guncelle1\_Click()**

```
ileri1.Enabled = False  
geri1.Enabled = False  
ilk1.Enabled = False  
son1.Enabled = False  
ekle1.Enabled = False  
sil1.Enabled = False  
kaydet1.Enabled = True
```

```
    ograkedemikbasariformu2.ogrno2.Locked = False
    ograkedemikbasariformu2.ogradi2.Locked = False
    ograkedemikbasariformu2.ogrsoyadi2.Locked = False
    ograkedemikbasariformu2.sinifno2.Locked = False
    ograkedemikbasariformu2.birincidonembasari.Locked = False
    ograkedemikbasariformu2.ikincidonembasari.Locked = False
    On Error GoTo UpdateErr
    Adodc3.Recordset.UpdateBatch adAffectAll
    Exit Sub
UpdateErr:
    MsgBox Err.Description
End Sub
```

```
Private Sub guncelle2_Click()
    ileri2.Enabled = False
    geri2.Enabled = False
    ilk2.Enabled = False
    son2.Enabled = False
    ekle2.Enabled = False
    sil2.Enabled = False
    kaydet2.Enabled = True
    ograkedemikbasariformu2.ogrno3.Locked = False
    ograkedemikbasariformu2.ogradi3.Locked = False
    ograkedemikbasariformu2.ogrsoyadi3.Locked = False
    ograkedemikbasariformu2.sinifno3.Locked = False
    ograkedemikbasariformu2.sinifgecmenotu.Locked = True
    On Error GoTo UpdateErr
    Adodc5.Recordset.UpdateBatch adAffectAll
    Exit Sub
UpdateErr:
    MsgBox Err.Description
End Sub
```

```
Private Sub guncelle3_Click()
    ileri3.Enabled = False
    geri3.Enabled = False
    ilk3.Enabled = False
    son3.Enabled = False
    ekle3.Enabled = False
    sil3.Enabled = False
    kaydet3.Enabled = True
    ograkedemikbasariformu2.ogrno.Locked = False
    ograkedemikbasariformu2.ogradi.Locked = False
    ograkedemikbasariformu2.ogrsoyadi.Locked = False
    ograkedemikbasariformu2.sinifno.Locked = False
    ograkedemikbasariformu2.dersadi.Locked = False
    ograkedemikbasariformu2.dersnotu.Locked = False
    On Error GoTo UpdateErr
    Adodc2.Recordset.UpdateBatch adAffectAll
    Exit Sub
UpdateErr:
    MsgBox Err.Description
End Sub
```

```
Private Sub ileri1_Click()
    ilk1.Enabled = True
    geri1.Enabled = True
    If Adodc3.Recordset.EOF <> True Then
        Adodc3.Recordset.MoveNext
    Else
        MsgBox "son kayıt"
    End If
End Sub
```

```
Private Sub ileri2_Click()
    ilk2.Enabled = True
    geri2.Enabled = True
    If Adodc5.Recordset.EOF <> True Then
        Adodc5.Recordset.MoveNext
    Else
        MsgBox "son kayıt"
    End If
End Sub
```

```
Private Sub ileri3_Click()
    ilk3.Enabled = True
```



```

geri3.Enabled = True
If Adodc2.Recordset.EOF <> True Then
    Adodc2.Recordset.MoveNext
Else
    MsgBox "son kayit"
End If
End Sub

Private Sub ilk1_Click()
    Activate = 0
    Adodc3.Recordset.MoveFirst
    ilk1.Enabled = False
    geri1.Enabled = False
    ileri1.Enabled = True
    son1.Enabled = True
    son1.SetFocus
End Sub

Private Sub ilk2_Click()
    Activate = 0
    Adodc5.Recordset.MoveFirst
    ilk2.Enabled = False
    geri2.Enabled = False
    ileri2.Enabled = True
    son2.Enabled = True
    son2.SetFocus
End Sub

Private Sub ilk3_Click()
    Activate = 0
    Adodc2.Recordset.MoveFirst
    ilk3.Enabled = False
    geri3.Enabled = False
    ileri3.Enabled = True
    son3.Enabled = True
    son3.SetFocus
End Sub

Private Sub kaydet1_Click()
    ekle1.ToolTipText = "Ekle"
    If Not IsNumeric(ogrno2) Or Len(ogrno2) > 4 Then
        ograkedemikbasariformu2.Enabled = True
        MsgBox "öğrenci numarası en fazla 4 haneli olmalıdır"
        ogrno2.SetFocus
        Adodc3.Recordset.CancelUpdate
    ElseIf Not Len(ogradi2) > 0 Or Not Len(ogrsoyadi2) > 0 Then
        MsgBox "bilgiyi doğru giriniz"
        Adodc3.Recordset.CancelUpdate
    ElseIf Not Len(birincidonembasari) > 0 Or Not Len(ikincidonembasari) > 0 Then
        MsgBox "bilgiyi doğru ve eksiksiz giriniz"
        Adodc3.Recordset.CancelUpdate
    ElseIf Len(ogrno2) = 0 Then
        MsgBox "öğrenci numarasını giriniz"
        Adodc3.Recordset.CancelUpdate
        ogrno2.SetFocus
    ElseIf Len(sinifno2) = 0 Then
        MsgBox "sınıf numarasını giriniz"
        Adodc3.Recordset.CancelUpdate
        sinifno2.SetFocus
    End If
    Adodc3.Recordset.Update
    Adodc3.refresh
    Activate = 0
    ileri1.Enabled = False
    son1.Enabled = False
    guncelle1.Enabled = False
    ograkedemikbasariformu2.ogrno2.Locked = True
    ograkedemikbasariformu2.ogradi2.Locked = True
    ograkedemikbasariformu2.ogrsoyadi2.Locked = True
    ograkedemikbasariformu2.sinifno2.Locked = True
    ograkedemikbasariformu2.birincidonembasari.Locked = True
    ograkedemikbasariformu2.ikincidonembasari.Locked = True
    If Adodc3.Recordset.RecordCount = 2 Then
        ileri1.Enabled = False
        geri1.Enabled = False
        ilk1.Enabled = False

```

```
son1.Enabled = False
Else
ileri1.Enabled = True
geri1.Enabled = True
ilk1.Enabled = True
son1.Enabled = True
End If
```

**End Sub**

**Private Sub kaydet2\_Click()**

```
ekle2.ToolTipText = "Ekle"
If Not IsNumeric(ogrno3) Or Len(ogrno3) > 4 Then
ogradesmikbasariformu2.Enabled = True
MsgBox "öğrenci numarası en fazla 4 haneli olmalıdır"
ogrno3.SetFocus
Adodc5.Recordset.CancelUpdate
ElseIf Not Len(ogradi3) > 0 Or Not Len(ogrsoyadi3) > 0 Then
MsgBox "bilgiyi doğru ve eksiksiz giriniz"
Adodc5.Recordset.CancelUpdate
ElseIf Len(ogrno3) = 0 Then
MsgBox "öğrenci numarasını giriniz"
Adodc5.Recordset.CancelUpdate
ogrno3.SetFocus
ElseIf Len(sınıfgecmenotu) = 0 Then
MsgBox "sınıf geçme notunu giriniz"
Adodc5.Recordset.CancelUpdate
ogrno3.SetFocus
ElseIf Len(sınıfno3) = 0 Then
MsgBox "sınıf numarasını giriniz"
Adodc5.Recordset.CancelUpdate
sınıfno3.SetFocus
End If
Adodc5.Recordset.Update
Adodc5.refresh
Activate = 0
ileri2.Enabled = False
son2.Enabled = False
guncelle2.Enabled = False
ogradesmikbasariformu2.ogrno3.Locked = True
ogradesmikbasariformu2.ogradi3.Locked = True
ogradesmikbasariformu2.ogrsoyadi3.Locked = True
ogradesmikbasariformu2.sınıfno3.Locked = True
ogradesmikbasariformu2.sınıfgecmenotu.Locked = True
End If
If Adodc5.Recordset.RecordCount = 2 Then
ileri2.Enabled = False
geri2.Enabled = False
ilk2.Enabled = False
son2.Enabled = False
Else
ileri2.Enabled = True
geri2.Enabled = True
ilk2.Enabled = True
son2.Enabled = True
End If
```

**End Sub**

**Private Sub kaydet3\_Click()**

```
ekle3.ToolTipText = "Ekle"
If Not IsNumeric(ogrno) Or Len(ogrno) > 4 Then
ogradesmikbasariformu2.Enabled = True
MsgBox "öğrenci numarası en fazla 4 haneli olmalıdır"
ogrno.SetFocus
Adodc2.Recordset.CancelUpdate
If Not IsNumeric(dersnotu) Or Len(dersnotu) > 4 Then
ogradesmikbasariformu2.Enabled = True
MsgBox "ders notu en fazla 1 haneli ve sayı olmalıdır"
ogrno.SetFocus
Adodc2.Recordset.CancelUpdate
ElseIf Not Len(ogradi) > 0 Or Not Len(ogrsoyadi) > 0 Then
MsgBox "bilgiyi doğru ve eksiksiz giriniz"
Adodc2.Recordset.CancelUpdate
ElseIf Not Len(dersadi) > 0 Then
MsgBox "bilgiyi doğru giriniz"
Adodc2.Recordset.CancelUpdate
ElseIf Len(ogrno) = 0 Then
```

```

    MsgBox "öğrenci numarasini giriniz"
    Adodc2.Recordset.CancelUpdate
    ogrno.SetFocus
ElseIf Len(sinifno) = 0 Then
    MsgBox "sinif numarasini giriniz"
    Adodc2.Recordset.CancelUpdate
    sinifno.SetFocus
End If
Adodc2.Recordset.Update
Adodc2.refresh
Activate = 0
ileri3.Enabled = False
son3.Enabled = False
guncelle3.Enabled = False
ograkedemikbasariformu2.ogrno.Locked = True
ograkedemikbasariformu2.ogradi.Locked = True
ograkedemikbasariformu2.ogrsoyadi.Locked = True
ograkedemikbasariformu2.sinifno.Locked = True
ograkedemikbasariformu2.dersadi.Locked = True
ograkedemikbasariformu2.dersnotu.Locked = True
If Adodc2.Recordset.RecordCount = 2 Then
    ileri3.Enabled = False
    geri3.Enabled = False
    ilk3.Enabled = False
    son3.Enabled = False
Else
    ileri3.Enabled = True
    geri3.Enabled = True
    ilk3.Enabled = True
    son3.Enabled = True
End If
End If

```

**End Sub**

```

Private Sub refresh1_Click()
    ileri1.Enabled = True
    son1.Enabled = True
    ekle1.Enabled = True
    guncelle1.Enabled = True
    sil1.Enabled = True
    ekle1.ToolTipText = "Ekle"
    On Error GoTo RefreshErr
    Adodc3.refresh
    Exit Sub
RefreshErr:
    MsgBox Err.Description

```

**End Sub**

```

Private Sub refresh2_Click()
    ileri2.Enabled = True
    son2.Enabled = True
    ekle2.Enabled = True
    guncelle2.Enabled = True
    sil2.Enabled = True
    ekle2.ToolTipText = "Ekle"
    On Error GoTo RefreshErr
    Adodc5.refresh
    Exit Sub
RefreshErr:
    MsgBox Err.Description

```

**End Sub**

```

Private Sub refresh3_Click()
    ileri3.Enabled = True
    son3.Enabled = True
    ekle3.Enabled = True
    guncelle3.Enabled = True
    sil3.Enabled = True
    ekle3.ToolTipText = "Ekle"
    On Error GoTo RefreshErr
    Adodc2.refresh
    Exit Sub
RefreshErr:
    MsgBox Err.Description

```

**End Sub**

```
Private Sub sil1_Click()  
    On Error GoTo DeleteErr  
        With Adodc3.Recordset  
            .Delete  
            .MoveNext  
            If .EOF Then .MoveLast  
        End With  
    Exit Sub  
DeleteErr:  
    MsgBox Err.Description  
End Sub
```

```
Private Sub sil2_Click()  
    On Error GoTo DeleteErr  
        With Adodc5.Recordset  
            .Delete  
            .MoveNext  
            If .EOF Then .MoveLast  
        End With  
    Exit Sub  
DeleteErr:  
    MsgBox Err.Description  
End Sub
```

```
Private Sub sil3_Click()  
    On Error GoTo DeleteErr  
        With Adodc2.Recordset  
            .Delete  
            .MoveNext  
            If .EOF Then .MoveLast  
        End With  
    Exit Sub  
DeleteErr:  
    MsgBox Err.Description  
End Sub
```

```
Private Sub son1_Click()  
    On Error GoTo DeleteErr  
        With Adodc3.Recordset  
            .Delete  
            .MoveNext  
            If .EOF Then .MoveLast  
        End With  
    Exit Sub  
DeleteErr:  
    MsgBox Err.Description  
End Sub
```

```
Private Sub son2_Click()  
    On Error GoTo DeleteErr  
        With Adodc5.Recordset  
            .Delete  
            .MoveNext  
            If .EOF Then .MoveLast  
        End With  
    Exit Sub  
DeleteErr:  
    MsgBox Err.Description  
End Sub
```

```
Private Sub son3_Click()  
    ilk3.Enabled = True  
    ilk3.SetFocus  
    geri3.Enabled = True  
    ileri3.Enabled = False  
    son3.Enabled = False  
    Record = 1  
    Activate = 1  
    Adodc2.Recordset.MoveLast  
End Sub
```

```
Private Sub Adodc5_Error(ByVal ErrorNumber As Long, Description As String, ByVal Scode As Long, ByVal  
Source As String, ByVal HelpFile As String, ByVal HelpContext As Long, fCancelDisplay As Boolean)  
    MsgBox "veri tabani hatasi" & Description  
End Sub
```

**Private Sub yazdir\_Click()**

```
Dim a As String
Dim b As String
Dim c As String
a = ogradesemikbasariformu2.ogrnno.Text
b = ogradesemikbasariformu2.ogrnno2.Text
c = ogradesemikbasariformu2.ogrnno3.Text
With DataEnvironment1.Commands("Command2basaricizelgesi")
    .Parameters(0).Value = a
    .Parameters(1).Value = b
    .Parameters(2).Value = c
    .Execute
End With
Adodc6.ConnectionString = "Provider=Microsoft.Jet.OLEDB.4.0;Data Source=yoneltmeveritabani.mdb;Persist
Security Info=False"
Adodc6.RecordSource = "select * from ogrnot where (ogrnot.ogrnno='" & ogradesemikbasariformu2.ogrnno.Text & '"
Adodc6.refresh
If Adodc6.Recordset.RecordCount = 0 Then
    ogradesemikbasariraporu.Sections("Section4").Controls("label191").Caption = "BU ÖĞRENCİYE AIT
VERİTABANINDA KAYIT BULUNMAMAKTADIR"
End If
Adodc6.RecordSource = "select * from ogrnot where (ogrnot.ogrnno='" & ogradesemikbasariformu2.ogrnno.Text & '"
and (ogrnot.sinifno='1.sinif) and (ogrnot.dersadi='Türkçe')"
Adodc6.refresh
If Adodc6.Recordset![dersnotu] <> "" Then
    ogradesemikbasariraporu.Sections("Section4").Controls("label21").Caption = Adodc6.Recordset![dersnotu]
Else
    If Adodc6.Recordset.RecordCount = 0 Then
        ogradesemikbasariraporu.Sections("Section4").Controls("label21").Caption = ""
    Else
        ogradesemikbasariraporu.Sections("Section4").Controls("label21").Caption = Adodc6.Recordset![dersnotu]
    End If
End If
Adodc6.RecordSource = "select * from ogrnot where (ogrnot.ogrnno='" & ogradesemikbasariformu2.ogrnno.Text & '"
and (ogrnot.sinifno='1.sinif) and (ogrnot.dersadi='Matematik')"
Adodc6.refresh
If Adodc6.Recordset![dersnotu] <> "" Then
    ogradesemikbasariraporu.Sections("Section4").Controls("label29").Caption = Adodc6.Recordset![dersnotu]
Else
    If Adodc6.Recordset.RecordCount = 0 Then
        ogradesemikbasariraporu.Sections("Section4").Controls("label29").Caption = ""
    Else
        ogradesemikbasariraporu.Sections("Section4").Controls("label29").Caption = Adodc6.Recordset![dersnotu]
    End If
End If
Adodc6.RecordSource = "select * from ogrnot where (ogrnot.ogrnno='" & ogradesemikbasariformu2.ogrnno.Text & '"
and (ogrnot.sinifno='1.sinif) and (ogrnot.dersadi='Fen Bilgisi')"
Adodc6.refresh
If Adodc6.Recordset![dersnotu] <> "" Then
    ogradesemikbasariraporu.Sections("Section4").Controls("label37").Caption = Adodc6.Recordset![dersnotu]
Else
    If Adodc6.Recordset.RecordCount = 0 Then
        ogradesemikbasariraporu.Sections("Section4").Controls("label37").Caption = ""
    Else
        ogradesemikbasariraporu.Sections("Section4").Controls("label37").Caption = Adodc6.Recordset![dersnotu]
    End If
End If
Adodc6.RecordSource = "select * from ogrnot where (ogrnot.ogrnno='" & ogradesemikbasariformu2.ogrnno.Text & '"
and (ogrnot.sinifno='1.sinif) and (ogrnot.dersadi='Sosyal Bilgiler')"
Adodc6.refresh
If Adodc6.Recordset![dersnotu] <> "" Then
    ogradesemikbasariraporu.Sections("Section4").Controls("label45").Caption = Adodc6.Recordset![dersnotu]
Else
    If Adodc6.Recordset.RecordCount = 0 Then
        ogradesemikbasariraporu.Sections("Section4").Controls("label45").Caption = ""
    Else
        ogradesemikbasariraporu.Sections("Section4").Controls("label45").Caption = Adodc6.Recordset![dersnotu]
    End If
End If
Adodc6.RecordSource = "select * from ogrnot where (ogrnot.ogrnno='" & ogradesemikbasariformu2.ogrnno.Text & '"
and (ogrnot.sinifno='1.sinif) and (ogrnot.dersadi='Vatandaslik ve Insan Haklari Egitimi')"
Adodc6.refresh
If Adodc6.Recordset![dersnotu] <> "" Then
    ogradesemikbasariraporu.Sections("Section4").Controls("label53").Caption = Adodc6.Recordset![dersnotu]
Else
    If Adodc6.Recordset.RecordCount = 0 Then
```

```

    ograkedemikbasariraporu.Sections("Section4").Controls("label53").Caption = ""
Else
    ograkedemikbasariraporu.Sections("Section4").Controls("label53").Caption = Adodc6.Recordset![dersnotu]
End If
End If
Adodc6.RecordSource = "select * from ogrnot where (ogrnot.ogrno="" & ograkedemikbasariformu2.ogrno.Text & ""
and (ogrnot.sinifno='1.sinif') and (ogrnot.dersadi='T.C Inkilap Tarihi ve Atatürkçülük')"
Adodc6.refresh
If Adodc6.Recordset![dersnotu] <> "" Then
    ograkedemikbasariraporu.Sections("Section4").Controls("label61").Caption = Adodc6.Recordset![dersnotu]
Else
    If Adodc6.Recordset.RecordCount = 0 Then
        ograkedemikbasariraporu.Sections("Section4").Controls("label61").Caption = ""
    Else
        ograkedemikbasariraporu.Sections("Section4").Controls("label61").Caption = Adodc6.Recordset![dersnotu]
    End If
End If
Adodc6.RecordSource = "select * from ogrnot where (ogrnot.ogrno="" & ograkedemikbasariformu2.ogrno.Text & ""
and (ogrnot.sinifno='1.sinif') and (ogrnot.dersadi='Yabancı Dil')"
Adodc6.refresh
If Adodc6.Recordset![dersnotu] <> "" Then
    ograkedemikbasariraporu.Sections("Section4").Controls("label69").Caption = Adodc6.Recordset![dersnotu]
Else
    If Adodc6.Recordset.RecordCount = 0 Then
        ograkedemikbasariraporu.Sections("Section4").Controls("label69").Caption = ""
    Else
        ograkedemikbasariraporu.Sections("Section4").Controls("label69").Caption = Adodc6.Recordset![dersnotu]
    End If
End If
Adodc6.RecordSource = "select * from ogrnot where (ogrnot.ogrno="" & ograkedemikbasariformu2.ogrno.Text & ""
and (ogrnot.sinifno='1.sinif') and (ogrnot.dersadi='Din Kültürü ve Ahlak Bilgisi')"
Adodc6.refresh
If Adodc6.Recordset![dersnotu] <> "" Then
    ograkedemikbasariraporu.Sections("Section4").Controls("label77").Caption = Adodc6.Recordset![dersnotu]
Else
    If Adodc6.Recordset.RecordCount = 0 Then
        ograkedemikbasariraporu.Sections("Section4").Controls("label77").Caption = ""
    Else
        ograkedemikbasariraporu.Sections("Section4").Controls("label77").Caption = Adodc6.Recordset![dersnotu]
    End If
End If
Adodc6.RecordSource = "select * from ogrnot where (ogrnot.ogrno="" & ograkedemikbasariformu2.ogrno.Text & ""
and (ogrnot.sinifno='1.sinif') and (ogrnot.dersadi='Resim')"
Adodc6.refresh
If Adodc6.Recordset![dersnotu] <> "" Then
    ograkedemikbasariraporu.Sections("Section4").Controls("label85").Caption = Adodc6.Recordset![dersnotu]
Else
    If Adodc6.Recordset.RecordCount = 0 Then
        ograkedemikbasariraporu.Sections("Section4").Controls("label85").Caption = ""
    Else
        ograkedemikbasariraporu.Sections("Section4").Controls("label85").Caption = Adodc6.Recordset![dersnotu]
    End If
End If
Adodc6.RecordSource = "select * from ogrnot where (ogrnot.ogrno="" & ograkedemikbasariformu2.ogrno.Text & ""
and (ogrnot.sinifno='1.sinif') and (ogrnot.dersadi='Müzik')"
Adodc6.refresh
If Adodc6.Recordset![dersnotu] <> "" Then
    ograkedemikbasariraporu.Sections("Section4").Controls("label93").Caption = Adodc6.Recordset![dersnotu]
Else
    If Adodc6.Recordset.RecordCount = 0 Then
        ograkedemikbasariraporu.Sections("Section4").Controls("label93").Caption = ""
    Else
        ograkedemikbasariraporu.Sections("Section4").Controls("label93").Caption = Adodc6.Recordset![dersnotu]
    End If
End If
Adodc6.RecordSource = "select * from ogrnot where (ogrnot.ogrno="" & ograkedemikbasariformu2.ogrno.Text & ""
and (ogrnot.sinifno='1.sinif') and (ogrnot.dersadi='Beden Eğitimi')"
Adodc6.refresh
If Adodc6.Recordset![dersnotu] <> "" Then
    ograkedemikbasariraporu.Sections("Section4").Controls("label101").Caption = Adodc6.Recordset![dersnotu]
Else
    If Adodc6.Recordset.RecordCount = 0 Then
        ograkedemikbasariraporu.Sections("Section4").Controls("label101").Caption = ""
    Else
        ograkedemikbasariraporu.Sections("Section4").Controls("label101").Caption = Adodc6.Recordset![dersnotu]
    End If
End If

```

```

End If
Adodc6.RecordSource = "select * from ogrnot where (ogrnot.ogrno="" & ograkedemikbasariformu2.ogrno.Text & ""
and (ogrnot.sinifno='1.sinif') and (ogrnot.dersadi='Bilgisayar')"
Adodc6.refresh
If Adodc6.Recordset![dersnotu] <> "" Then
    ograkedemikbasariraporu.Sections("Section4").Controls("label109").Caption = Adodc6.Recordset![dersnotu]
Else
    If Adodc6.Recordset.RecordCount = 0 Then
        ograkedemikbasariraporu.Sections("Section4").Controls("label109").Caption = ""
    Else
        ograkedemikbasariraporu.Sections("Section4").Controls("label109").Caption = Adodc6.Recordset![dersnotu]
    End If
End If
Adodc6.RecordSource = "select * from ogrnot where (ogrnot.ogrno="" & ograkedemikbasariformu2.ogrno.Text & ""
and (ogrnot.sinifno='1.sinif') and (ogrnot.dersadi='Trafik ve İlk Yardim Egitimi')"
Adodc6.refresh
If Adodc6.Recordset![dersnotu] <> "" Then
    ograkedemikbasariraporu.Sections("Section4").Controls("label117").Caption = Adodc6.Recordset![dersnotu]
Else
    If Adodc6.Recordset.RecordCount = 0 Then
        ograkedemikbasariraporu.Sections("Section4").Controls("label117").Caption = ""
    Else
        ograkedemikbasariraporu.Sections("Section4").Controls("label117").Caption = Adodc6.Recordset![dersnotu]
    End If
End If
Adodc6.RecordSource = "select * from ogrnot where (ogrnot.ogrno="" & ograkedemikbasariformu2.ogrno.Text & ""
and (ogrnot.sinifno='1.sinif') and (ogrnot.dersadi='Güzel Konusma ve Yazma')"
Adodc6.refresh
If Adodc6.Recordset![dersnotu] <> "" Then
    ograkedemikbasariraporu.Sections("Section4").Controls("label133").Caption = Adodc6.Recordset![dersnotu]
Else
    If Adodc6.Recordset.RecordCount = 0 Then
        ograkedemikbasariraporu.Sections("Section4").Controls("label133").Caption = ""
    Else
        ograkedemikbasariraporu.Sections("Section4").Controls("label133").Caption = Adodc6.Recordset![dersnotu]
    End If
End If
Adodc6.RecordSource = "select * from ogrnot where (ogrnot.ogrno="" & ograkedemikbasariformu2.ogrno.Text & ""
and (ogrnot.sinifno='1.sinif') and (ogrnot.dersadi='Is Egitimi')"
Adodc6.refresh
If Adodc6.Recordset![dersnotu] <> "" Then
    ograkedemikbasariraporu.Sections("Section4").Controls("label141").Caption = Adodc6.Recordset![dersnotu]
Else
    If Adodc6.Recordset.RecordCount = 0 Then
        ograkedemikbasariraporu.Sections("Section4").Controls("label141").Caption = ""
    Else
        ograkedemikbasariraporu.Sections("Section4").Controls("label141").Caption = Adodc6.Recordset![dersnotu]
    End If
End If
Adodc6.RecordSource = "select * from ogrnot where (ogrnot.ogrno="" & ograkedemikbasariformu2.ogrno.Text & ""
and (ogrnot.sinifno='2.sinif') and (ogrnot.dersadi='Türkçe')"
Adodc6.refresh
If Adodc6.Recordset![dersnotu] <> "" Then
    ograkedemikbasariraporu.Sections("Section4").Controls("label22").Caption = Adodc6.Recordset![dersnotu]
Else
    If Adodc6.Recordset.RecordCount = 0 Then
        ograkedemikbasariraporu.Sections("Section4").Controls("label22").Caption = ""
    Else
        ograkedemikbasariraporu.Sections("Section4").Controls("label22").Caption = Adodc6.Recordset![dersnotu]
    End If
End If
Adodc6.RecordSource = "select * from ogrnot where (ogrnot.ogrno="" & ograkedemikbasariformu2.ogrno.Text & ""
and (ogrnot.sinifno='2.sinif') and (ogrnot.dersadi='Matematik')"
Adodc6.refresh
If Adodc6.Recordset![dersnotu] <> "" Then
    ograkedemikbasariraporu.Sections("Section4").Controls("label30").Caption = Adodc6.Recordset![dersnotu]
Else
    If Adodc6.Recordset.RecordCount = 0 Then
        ograkedemikbasariraporu.Sections("Section4").Controls("label30").Caption = ""
    Else
        ograkedemikbasariraporu.Sections("Section4").Controls("label30").Caption = Adodc6.Recordset![dersnotu]
    End If
End If
Adodc6.RecordSource = "select * from ogrnot where (ogrnot.ogrno="" & ograkedemikbasariformu2.ogrno.Text & ""
and (ogrnot.sinifno='2.sinif') and (ogrnot.dersadi='Fen Bilgisi')"
Adodc6.refresh

```

```

If Adodc6.Recordset![dersnotu] <> "" Then
    ograkedemikbasariraporu.Sections("Section4").Controls("label38").Caption = Adodc6.Recordset![dersnotu]
Else
    If Adodc6.Recordset.RecordCount = 0 Then
        ograkedemikbasariraporu.Sections("Section4").Controls("label38").Caption = ""
    Else
        ograkedemikbasariraporu.Sections("Section4").Controls("label38").Caption = Adodc6.Recordset![dersnotu]
    End If
End If
Adodc6.RecordSource = "select * from ogrnot where (ogrnot.ogrno="" & ograkedemikbasariformu2.ogrno.Text & "")
and (ogrnot.sinifno=2.sinif) and (ogrnot.dersadi='Sosyal Bilgiler'"
Adodc6.refresh
If Adodc6.Recordset![dersnotu] <> "" Then
    ograkedemikbasariraporu.Sections("Section4").Controls("label46").Caption = Adodc6.Recordset![dersnotu]
Else
    If Adodc6.Recordset.RecordCount = 0 Then
        ograkedemikbasariraporu.Sections("Section4").Controls("label46").Caption = ""
    Else
        ograkedemikbasariraporu.Sections("Section4").Controls("label46").Caption = Adodc6.Recordset![dersnotu]
    End If
End If
Adodc6.RecordSource = "select * from ogrnot where (ogrnot.ogrno="" & ograkedemikbasariformu2.ogrno.Text & "")
and (ogrnot.sinifno=2.sinif) and (ogrnot.dersadi='Vatandaslik ve Insan Haklari Egitimi'"
Adodc6.refresh
If Adodc6.Recordset![dersnotu] <> "" Then
    ograkedemikbasariraporu.Sections("Section4").Controls("label54").Caption = Adodc6.Recordset![dersnotu]
Else
    If Adodc6.Recordset.RecordCount = 0 Then
        ograkedemikbasariraporu.Sections("Section4").Controls("label54").Caption = ""
    Else
        ograkedemikbasariraporu.Sections("Section4").Controls("label54").Caption = Adodc6.Recordset![dersnotu]
    End If
End If
Adodc6.RecordSource = "select * from ogrnot where (ogrnot.ogrno="" & ograkedemikbasariformu2.ogrno.Text & "")
and (ogrnot.sinifno=2.sinif) and (ogrnot.dersadi='T.C Inkilap Tarihi ve Atatürkçülük'"
Adodc6.refresh
If Adodc6.Recordset![dersnotu] <> "" Then
    ograkedemikbasariraporu.Sections("Section4").Controls("label62").Caption = Adodc6.Recordset![dersnotu]
Else
    If Adodc6.Recordset.RecordCount = 0 Then
        ograkedemikbasariraporu.Sections("Section4").Controls("label62").Caption = ""
    Else
        ograkedemikbasariraporu.Sections("Section4").Controls("label62").Caption = Adodc6.Recordset![dersnotu]
    End If
End If
Adodc6.RecordSource = "select * from ogrnot where (ogrnot.ogrno="" & ograkedemikbasariformu2.ogrno.Text & "")
and (ogrnot.sinifno=2.sinif) and (ogrnot.dersadi='Yabancı Dil'"
Adodc6.refresh
If Adodc6.Recordset![dersnotu] <> "" Then
    ograkedemikbasariraporu.Sections("Section4").Controls("label70").Caption = Adodc6.Recordset![dersnotu]
Else
    If Adodc6.Recordset.RecordCount = 0 Then
        ograkedemikbasariraporu.Sections("Section4").Controls("label70").Caption = ""
    Else
        ograkedemikbasariraporu.Sections("Section4").Controls("label70").Caption = Adodc6.Recordset![dersnotu]
    End If
End If
Adodc6.RecordSource = "select * from ogrnot where (ogrnot.ogrno="" & ograkedemikbasariformu2.ogrno.Text & "")
and (ogrnot.sinifno=2.sinif) and (ogrnot.dersadi='Din Kültürü ve Ahlak Bilgisi'"
Adodc6.refresh
If Adodc6.Recordset.RecordCount = 0 Then
    ograkedemikbasariraporu.Sections("Section4").Controls("label78").Caption = ""
Else
    If Adodc6.Recordset![dersnotu] <> "" Then
        ograkedemikbasariraporu.Sections("Section4").Controls("label78").Caption = Adodc6.Recordset![dersnotu]
    Else
        ograkedemikbasariraporu.Sections("Section4").Controls("label78").Caption = ""
    End If
End If
Adodc6.RecordSource = "select * from ogrnot where (ogrnot.ogrno="" & ograkedemikbasariformu2.ogrno.Text & "")
and (ogrnot.sinifno=2.sinif) and (ogrnot.dersadi='Resim'"
Adodc6.refresh
If Adodc6.Recordset.RecordCount = 0 Then
    ograkedemikbasariraporu.Sections("Section4").Controls("label86").Caption = ""
Else
    If Adodc6.Recordset![dersnotu] <> "" Then

```



```

    ograkedemikbasariraporu.Sections("Section4").Controls("label86").Caption = Adodc6.Recordset![dersnotu]
Else
    ograkedemikbasariraporu.Sections("Section4").Controls("label86").Caption = ""
End If
End If
Adodc6.RecordSource = "select * from ogrnot where (ogrnot.ogrno="" & ograkedemikbasariformu2.ogrno.Text & "")
and (ogrnot.sinifno=2.sinif) and (ogrnot.dersadi='Müzik'"
Adodc6.refresh
If Adodc6.Recordset.RecordCount = 0 Then
    ograkedemikbasariraporu.Sections("Section4").Controls("label94").Caption = ""
Else
    If Adodc6.Recordset![dersnotu] <> "" Then
        ograkedemikbasariraporu.Sections("Section4").Controls("label94").Caption = Adodc6.Recordset![dersnotu]
    Else
        ograkedemikbasariraporu.Sections("Section4").Controls("label94").Caption = ""
    End If
End If
Adodc6.RecordSource = "select * from ogrnot where (ogrnot.ogrno="" & ograkedemikbasariformu2.ogrno.Text & "")
and (ogrnot.sinifno=2.sinif) and (ogrnot.dersadi='Beden Egitimi'"
Adodc6.refresh
If Adodc6.Recordset.RecordCount = 0 Then
    ograkedemikbasariraporu.Sections("Section4").Controls("label102").Caption = ""
Else
    If Adodc6.Recordset![dersnotu] <> "" Then
        ograkedemikbasariraporu.Sections("Section4").Controls("label102").Caption = Adodc6.Recordset![dersnotu]
    Else
        ograkedemikbasariraporu.Sections("Section4").Controls("label102").Caption = ""
    End If
End If
Adodc6.RecordSource = "select * from ogrnot where (ogrnot.ogrno="" & ograkedemikbasariformu2.ogrno.Text & "")
and (ogrnot.sinifno=2.sinif) and (ogrnot.dersadi='Bilgisayar'"
Adodc6.refresh
If Adodc6.Recordset.RecordCount = 0 Then
    ograkedemikbasariraporu.Sections("Section4").Controls("label110").Caption = ""
Else
    If Adodc6.Recordset![dersnotu] <> "" Then
        ograkedemikbasariraporu.Sections("Section4").Controls("label110").Caption = Adodc6.Recordset![dersnotu]
    Else
        ograkedemikbasariraporu.Sections("Section4").Controls("label110").Caption = ""
    End If
End If
Adodc6.RecordSource = "select * from ogrnot where (ogrnot.ogrno="" & ograkedemikbasariformu2.ogrno.Text & "")
and (ogrnot.sinifno=2.sinif) and (ogrnot.dersadi='Trafik ve İlk Yardim Egitimi'"
Adodc6.refresh
If Adodc6.Recordset.RecordCount = 0 Then
    ograkedemikbasariraporu.Sections("Section4").Controls("label118").Caption = ""
Else
    If Adodc6.Recordset![dersnotu] <> "" Then
        ograkedemikbasariraporu.Sections("Section4").Controls("label118").Caption = Adodc6.Recordset![dersnotu]
    Else
        ograkedemikbasariraporu.Sections("Section4").Controls("label118").Caption = ""
    End If
End If
Adodc6.RecordSource = "select * from ogrnot where (ogrnot.ogrno="" & ograkedemikbasariformu2.ogrno.Text & "")
and (ogrnot.sinifno=2.sinif) and (ogrnot.dersadi='Güzel Konusma ve Yazma'"
Adodc6.refresh
If Adodc6.Recordset.RecordCount = 0 Then
    ograkedemikbasariraporu.Sections("Section4").Controls("label134").Caption = ""
Else
    If Adodc6.Recordset![dersnotu] <> "" Then
        ograkedemikbasariraporu.Sections("Section4").Controls("label134").Caption = Adodc6.Recordset![dersnotu]
    Else
        ograkedemikbasariraporu.Sections("Section4").Controls("label134").Caption = ""
    End If
End If
Adodc6.RecordSource = "select * from ogrnot where (ogrnot.ogrno="" & ograkedemikbasariformu2.ogrno.Text & "")
and (ogrnot.sinifno=2.sinif) and (ogrnot.dersadi='Is Egitimi'"
Adodc6.refresh
If Adodc6.Recordset.RecordCount = 0 Then
    ograkedemikbasariraporu.Sections("Section4").Controls("label142").Caption = ""
Else
    If Adodc6.Recordset![dersnotu] <> "" Then
        ograkedemikbasariraporu.Sections("Section4").Controls("label142").Caption = Adodc6.Recordset![dersnotu]
    Else
        ograkedemikbasariraporu.Sections("Section4").Controls("label142").Caption = ""
    End If
End If

```

```

End If
Adodc6.RecordSource = "select * from ogrnot where (ogrnot.ogrno="" & ograkedemikbasariformu2.ogrno.Text & ""
and (ogrnot.sinifno=3.sinif) and (ogrnot.dersadi='Türkçe')"
Adodc6.refresh
If Adodc6.Recordset.RecordCount = 0 Then
    ograkedemikbasariraporu.Sections("Section4").Controls("label23").Caption = ""
Else
    If Adodc6.Recordset![dersnotu] <> "" Then
        ograkedemikbasariraporu.Sections("Section4").Controls("label23").Caption = Adodc6.Recordset![dersnotu]
    Else
        ograkedemikbasariraporu.Sections("Section4").Controls("label23").Caption = ""
    End If
End If
Adodc6.RecordSource = "select * from ogrnot where (ogrnot.ogrno="" & ograkedemikbasariformu2.ogrno.Text & ""
and (ogrnot.sinifno=3.sinif) and (ogrnot.dersadi='Matematik')"
Adodc6.refresh
If Adodc6.Recordset.RecordCount = 0 Then
    ograkedemikbasariraporu.Sections("Section4").Controls("label31").Caption = ""
Else
    If Adodc6.Recordset![dersnotu] <> "" Then
        ograkedemikbasariraporu.Sections("Section4").Controls("label31").Caption = Adodc6.Recordset![dersnotu]
    Else
        ograkedemikbasariraporu.Sections("Section4").Controls("label31").Caption = ""
    End If
End If
Adodc6.RecordSource = "select * from ogrnot where (ogrnot.ogrno="" & ograkedemikbasariformu2.ogrno.Text & ""
and (ogrnot.sinifno=3.sinif) and (ogrnot.dersadi='Fen Bilgisi')"
Adodc6.refresh
If Adodc6.Recordset.RecordCount = 0 Then
    ograkedemikbasariraporu.Sections("Section4").Controls("label39").Caption = ""
Else
    If Adodc6.Recordset![dersnotu] <> "" Then
        ograkedemikbasariraporu.Sections("Section4").Controls("label39").Caption = Adodc6.Recordset![dersnotu]
    Else
        ograkedemikbasariraporu.Sections("Section4").Controls("label39").Caption = ""
    End If
End If
Adodc6.RecordSource = "select * from ogrnot where (ogrnot.ogrno="" & ograkedemikbasariformu2.ogrno.Text & ""
and (ogrnot.sinifno=3.sinif) and (ogrnot.dersadi='Sosyal Bilgiler')"
Adodc6.refresh
If Adodc6.Recordset.RecordCount = 0 Then
    ograkedemikbasariraporu.Sections("Section4").Controls("label47").Caption = ""
Else
    If Adodc6.Recordset![dersnotu] <> "" Then
        ograkedemikbasariraporu.Sections("Section4").Controls("label47").Caption = Adodc6.Recordset![dersnotu]
    Else
        ograkedemikbasariraporu.Sections("Section4").Controls("label47").Caption = ""
    End If
End If
Adodc6.RecordSource = "select * from ogrnot where (ogrnot.ogrno="" & ograkedemikbasariformu2.ogrno.Text & ""
and (ogrnot.sinifno=3.sinif) and (ogrnot.dersadi='Vatandaslik ve Insan Haklari Egitimi')"
Adodc6.refresh
If Adodc6.Recordset.RecordCount = 0 Then
    ograkedemikbasariraporu.Sections("Section4").Controls("label55").Caption = ""
Else
    If Adodc6.Recordset![dersnotu] <> "" Then
        ograkedemikbasariraporu.Sections("Section4").Controls("label55").Caption = Adodc6.Recordset![dersnotu]
    Else
        ograkedemikbasariraporu.Sections("Section4").Controls("label55").Caption = ""
    End If
End If
Adodc6.RecordSource = "select * from ogrnot where (ogrnot.ogrno="" & ograkedemikbasariformu2.ogrno.Text & ""
and (ogrnot.sinifno=3.sinif) and (ogrnot.dersadi='T.C Inkilap Tarihi ve Atatürkçülük')"
Adodc6.refresh
If Adodc6.Recordset.RecordCount = 0 Then
    ograkedemikbasariraporu.Sections("Section4").Controls("label63").Caption = ""
Else
    If Adodc6.Recordset![dersnotu] <> "" Then
        ograkedemikbasariraporu.Sections("Section4").Controls("label63").Caption = Adodc6.Recordset![dersnotu]
    Else
        ograkedemikbasariraporu.Sections("Section4").Controls("label63").Caption = ""
    End If
End If
Adodc6.RecordSource = "select * from ogrnot where (ogrnot.ogrno="" & ograkedemikbasariformu2.ogrno.Text & ""
and (ogrnot.sinifno=3.sinif) and (ogrnot.dersadi='Yabanci Dil')"

```

```

Adodc6.refresh
If Adodc6.Recordset.RecordCount = 0 Then
    ograkedemikbasariraporu.Sections("Section4").Controls("label71").Caption = ""
Else
    If Adodc6.Recordset![dersnotu] <> "" Then
        ograkedemikbasariraporu.Sections("Section4").Controls("label71").Caption = Adodc6.Recordset![dersnotu]
    Else
        ograkedemikbasariraporu.Sections("Section4").Controls("label71").Caption = ""
    End If
End If
Adodc6.RecordSource = "select * from ogrnot where (ogrnot.ogrno="" & ograkedemikbasariformu2.ogrno.Text & "")
and (ogrnot.sinifno='3.sinif') and (ogrnot.dersadi='Din Kültürü ve Ahlak Bilgisi')"
Adodc6.refresh
If Adodc6.Recordset.RecordCount = 0 Then
    ograkedemikbasariraporu.Sections("Section4").Controls("label79").Caption = ""
Else
    If Adodc6.Recordset![dersnotu] <> "" Then
        ograkedemikbasariraporu.Sections("Section4").Controls("label79").Caption = Adodc6.Recordset![dersnotu]
    Else
        ograkedemikbasariraporu.Sections("Section4").Controls("label79").Caption = ""
    End If
End If
Adodc6.RecordSource = "select * from ogrnot where (ogrnot.ogrno="" & ograkedemikbasariformu2.ogrno.Text & "")
and (ogrnot.sinifno='3.sinif') and (ogrnot.dersadi='Resim')"
Adodc6.refresh
If Adodc6.Recordset.RecordCount = 0 Then
    ograkedemikbasariraporu.Sections("Section4").Controls("label87").Caption = ""
Else
    If Adodc6.Recordset![dersnotu] <> "" Then
        ograkedemikbasariraporu.Sections("Section4").Controls("label87").Caption = Adodc6.Recordset![dersnotu]
    Else
        ograkedemikbasariraporu.Sections("Section4").Controls("label87").Caption = ""
    End If
End If
Adodc6.RecordSource = "select * from ogrnot where (ogrnot.ogrno="" & ograkedemikbasariformu2.ogrno.Text & "")
and (ogrnot.sinifno='3.sinif') and (ogrnot.dersadi='Müzik')"
Adodc6.refresh
If Adodc6.Recordset.RecordCount = 0 Then
    ograkedemikbasariraporu.Sections("Section4").Controls("label95").Caption = ""
Else
    If Adodc6.Recordset![dersnotu] <> "" Then
        ograkedemikbasariraporu.Sections("Section4").Controls("label95").Caption = Adodc6.Recordset![dersnotu]
    Else
        ograkedemikbasariraporu.Sections("Section4").Controls("label95").Caption = ""
    End If
End If
Adodc6.RecordSource = "select * from ogrnot where (ogrnot.ogrno="" & ograkedemikbasariformu2.ogrno.Text & "")
and (ogrnot.sinifno='3.sinif') and (ogrnot.dersadi='Beden Egitimi')"
Adodc6.refresh
If Adodc6.Recordset.RecordCount = 0 Then
    ograkedemikbasariraporu.Sections("Section4").Controls("label103").Caption = ""
Else
    If Adodc6.Recordset![dersnotu] <> "" Then
        ograkedemikbasariraporu.Sections("Section4").Controls("label103").Caption = Adodc6.Recordset![dersnotu]
    Else
        ograkedemikbasariraporu.Sections("Section4").Controls("label103").Caption = ""
    End If
End If
Adodc6.RecordSource = "select * from ogrnot where (ogrnot.ogrno="" & ograkedemikbasariformu2.ogrno.Text & "")
and (ogrnot.sinifno='3.sinif') and (ogrnot.dersadi='Bilgisayar')"
Adodc6.refresh
If Adodc6.Recordset.RecordCount = 0 Then
    ograkedemikbasariraporu.Sections("Section4").Controls("label111").Caption = ""
Else
    If Adodc6.Recordset![dersnotu] <> "" Then
        ograkedemikbasariraporu.Sections("Section4").Controls("label111").Caption = Adodc6.Recordset![dersnotu]
    Else
        ograkedemikbasariraporu.Sections("Section4").Controls("label111").Caption = ""
    End If
End If
Adodc6.RecordSource = "select * from ogrnot where (ogrnot.ogrno="" & ograkedemikbasariformu2.ogrno.Text & "")
and (ogrnot.sinifno='3.sinif') and (ogrnot.dersadi='Trafik ve İlk Yardım Egitimi')"
Adodc6.refresh
If Adodc6.Recordset.RecordCount = 0 Then
    ograkedemikbasariraporu.Sections("Section4").Controls("label119").Caption = ""
Else

```

```

    If Adodc6.Recordset![dersnotu] <> "" Then
        ograkedemikbasariraporu.Sections("Section4").Controls("label119").Caption = Adodc6.Recordset![dersnotu]
    Else
        ograkedemikbasariraporu.Sections("Section4").Controls("label119").Caption = ""
    End If
End If
Adodc6.RecordSource = "select * from ogrnot where (ogrnot.ogrno="" & ograkedemikbasariformu2.ogrno.Text & "")
and (ogrnot.sinifno='3.sinif') and (ogrnot.dersadi='Güzel Konusma ve Yazma')"
Adodc6.refresh
If Adodc6.Recordset.RecordCount = 0 Then
    ograkedemikbasariraporu.Sections("Section4").Controls("label135").Caption = ""
Else
    If Adodc6.Recordset![dersnotu] <> "" Then
        ograkedemikbasariraporu.Sections("Section4").Controls("label135").Caption = Adodc6.Recordset![dersnotu]
    Else
        ograkedemikbasariraporu.Sections("Section4").Controls("label135").Caption = ""
    End If
End If
Adodc6.RecordSource = "select * from ogrnot where (ogrnot.ogrno="" & ograkedemikbasariformu2.ogrno.Text & "")
and (ogrnot.sinifno='3.sinif') and (ogrnot.dersadi='Is Egitimi')"
Adodc6.refresh
If Adodc6.Recordset.RecordCount = 0 Then
    ograkedemikbasariraporu.Sections("Section4").Controls("label143").Caption = ""
Else
    If Adodc6.Recordset![dersnotu] <> "" Then
        ograkedemikbasariraporu.Sections("Section4").Controls("label143").Caption = Adodc6.Recordset![dersnotu]
    Else
        ograkedemikbasariraporu.Sections("Section4").Controls("label143").Caption = ""
    End If
End If
Adodc6.RecordSource = "select * from ogrnot where (ogrnot.ogrno="" & ograkedemikbasariformu2.ogrno.Text & "")
and (ogrnot.sinifno='4.sinif') and (ogrnot.dersadi='Türkçe')"
Adodc6.refresh
If Adodc6.Recordset.RecordCount = 0 Then
    ograkedemikbasariraporu.Sections("Section4").Controls("label124").Caption = ""
Else
    If Adodc6.Recordset![dersnotu] <> "" Then
        ograkedemikbasariraporu.Sections("Section4").Controls("label124").Caption = Adodc6.Recordset![dersnotu]
    Else
        ograkedemikbasariraporu.Sections("Section4").Controls("label124").Caption = ""
    End If
End If
Adodc6.RecordSource = "select * from ogrnot where (ogrnot.ogrno="" & ograkedemikbasariformu2.ogrno.Text & "")
and (ogrnot.sinifno='4.sinif') and (ogrnot.dersadi='Matematik')"
Adodc6.refresh
If Adodc6.Recordset.RecordCount = 0 Then
    ograkedemikbasariraporu.Sections("Section4").Controls("label132").Caption = ""
Else
    If Adodc6.Recordset![dersnotu] <> "" Then
        ograkedemikbasariraporu.Sections("Section4").Controls("label124").Caption = Adodc6.Recordset![dersnotu]
    Else
        ograkedemikbasariraporu.Sections("Section4").Controls("label124").Caption = ""
    End If
End If
Adodc6.RecordSource = "select * from ogrnot where (ogrnot.ogrno="" & ograkedemikbasariformu2.ogrno.Text & "")
and (ogrnot.sinifno='4.sinif') and (ogrnot.dersadi='Fen Bilgisi')"
Adodc6.refresh
If Adodc6.Recordset.RecordCount = 0 Then
    ograkedemikbasariraporu.Sections("Section4").Controls("label40").Caption = ""
Else
    If Adodc6.Recordset![dersnotu] <> "" Then
        ograkedemikbasariraporu.Sections("Section4").Controls("label40").Caption = Adodc6.Recordset![dersnotu]
    Else
        ograkedemikbasariraporu.Sections("Section4").Controls("label40").Caption = ""
    End If
End If
Adodc6.RecordSource = "select * from ogrnot where (ogrnot.ogrno="" & ograkedemikbasariformu2.ogrno.Text & "")
and (ogrnot.sinifno='4.sinif') and (ogrnot.dersadi='Sosyal Bilgiler')"
Adodc6.refresh
If Adodc6.Recordset.RecordCount = 0 Then
    ograkedemikbasariraporu.Sections("Section4").Controls("label48").Caption = ""
Else
    If Adodc6.Recordset![dersnotu] <> "" Then
        ograkedemikbasariraporu.Sections("Section4").Controls("label48").Caption = Adodc6.Recordset![dersnotu]
    Else
        ograkedemikbasariraporu.Sections("Section4").Controls("label48").Caption = ""
    End If
End If

```

```

End If
End If
Adodc6.RecordSource = "select * from ogrnot where (ogrnot.ogrno="" & ograkedemikbasariformu2.ogrno.Text & "")
and (ogrnot.sinifno='4.sinif') and (ogrnot.dersadi='Vatandaslik ve Insan Haklari Egitimi)"
Adodc6.refresh
If Adodc6.Recordset.RecordCount = 0 Then
    ograkedemikbasariraporu.Sections("Section4").Controls("label56").Caption = ""
Else
    If Adodc6.Recordset![dersnotu] <> "" Then
        ograkedemikbasariraporu.Sections("Section4").Controls("label56").Caption = Adodc6.Recordset![dersnotu]
    Else
        ograkedemikbasariraporu.Sections("Section4").Controls("label56").Caption = ""
    End If
End If
Adodc6.RecordSource = "select * from ogrnot where (ogrnot.ogrno="" & ograkedemikbasariformu2.ogrno.Text & "")
and (ogrnot.sinifno='4.sinif') and (ogrnot.dersadi='T.C Inkilap Tarihi ve Atatürkçülük)"
Adodc6.refresh
If Adodc6.Recordset.RecordCount = 0 Then
    ograkedemikbasariraporu.Sections("Section4").Controls("label64").Caption = ""
Else
    If Adodc6.Recordset![dersnotu] <> "" Then
        ograkedemikbasariraporu.Sections("Section4").Controls("label64").Caption = Adodc6.Recordset![dersnotu]
    Else
        ograkedemikbasariraporu.Sections("Section4").Controls("label64").Caption = ""
    End If
End If
Adodc6.RecordSource = "select * from ogrnot where (ogrnot.ogrno="" & ograkedemikbasariformu2.ogrno.Text & "")
and (ogrnot.sinifno='4.sinif') and (ogrnot.dersadi='Yabancı Dil)"
Adodc6.refresh
If Adodc6.Recordset.RecordCount = 0 Then
    ograkedemikbasariraporu.Sections("Section4").Controls("label72").Caption = ""
Else
    If Adodc6.Recordset![dersnotu] <> "" Then
        ograkedemikbasariraporu.Sections("Section4").Controls("label72").Caption = Adodc6.Recordset![dersnotu]
    Else
        ograkedemikbasariraporu.Sections("Section4").Controls("label72").Caption = ""
    End If
End If
Adodc6.RecordSource = "select * from ogrnot where (ogrnot.ogrno="" & ograkedemikbasariformu2.ogrno.Text & "")
and (ogrnot.sinifno='4.sinif') and (ogrnot.dersadi='Din Kültürü ve Ahlak Bilgisi)"
Adodc6.refresh
If Adodc6.Recordset.RecordCount = 0 Then
    ograkedemikbasariraporu.Sections("Section4").Controls("label80").Caption = ""
Else
    If Adodc6.Recordset![dersnotu] <> "" Then
        ograkedemikbasariraporu.Sections("Section4").Controls("label80").Caption = Adodc6.Recordset![dersnotu]
    Else
        ograkedemikbasariraporu.Sections("Section4").Controls("label80").Caption = ""
    End If
End If
Adodc6.RecordSource = "select * from ogrnot where (ogrnot.ogrno="" & ograkedemikbasariformu2.ogrno.Text & "")
and (ogrnot.sinifno='4.sinif') and (ogrnot.dersadi='Resim)"
Adodc6.refresh
If Adodc6.Recordset.RecordCount = 0 Then
    ograkedemikbasariraporu.Sections("Section4").Controls("label88").Caption = ""
Else
    If Adodc6.Recordset![dersnotu] <> "" Then
        ograkedemikbasariraporu.Sections("Section4").Controls("label88").Caption = Adodc6.Recordset![dersnotu]
    Else
        ograkedemikbasariraporu.Sections("Section4").Controls("label88").Caption = ""
    End If
End If
Adodc6.RecordSource = "select * from ogrnot where (ogrnot.ogrno="" & ograkedemikbasariformu2.ogrno.Text & "")
and (ogrnot.sinifno='4.sinif') and (ogrnot.dersadi='Müzik)"
Adodc6.refresh
If Adodc6.Recordset.RecordCount = 0 Then
    ograkedemikbasariraporu.Sections("Section4").Controls("label96").Caption = ""
Else
    If Adodc6.Recordset![dersnotu] <> "" Then
        ograkedemikbasariraporu.Sections("Section4").Controls("label96").Caption = Adodc6.Recordset![dersnotu]
    Else
        ograkedemikbasariraporu.Sections("Section4").Controls("label96").Caption = ""
    End If
End If
Adodc6.RecordSource = "select * from ogrnot where (ogrnot.ogrno="" & ograkedemikbasariformu2.ogrno.Text & "")
and (ogrnot.sinifno='4.sinif') and (ogrnot.dersadi='Beden Egitimi)"

```

```

Adodc6.refresh
If Adodc6.Recordset.RecordCount = 0 Then
    ograkedemikbasariraporu.Sections("Section4").Controls("label104").Caption = ""
Else
    If Adodc6.Recordset![dersnotu] <> "" Then
        ograkedemikbasariraporu.Sections("Section4").Controls("label104").Caption = Adodc6.Recordset![dersnotu]
    Else
        ograkedemikbasariraporu.Sections("Section4").Controls("label104").Caption = ""
    End If
End If
Adodc6.RecordSource = "select * from ogrnot where (ogrnot.ogrno="" & ograkedemikbasariformu2.ogrno.Text & "")
and (ogrnot.sinifno='4.sinif') and (ogrnot.dersadi='Bilgisayar'"
Adodc6.refresh
If Adodc6.Recordset.RecordCount = 0 Then
    ograkedemikbasariraporu.Sections("Section4").Controls("label112").Caption = ""
Else
    If Adodc6.Recordset![dersnotu] <> "" Then
        ograkedemikbasariraporu.Sections("Section4").Controls("label112").Caption = Adodc6.Recordset![dersnotu]
    Else
        ograkedemikbasariraporu.Sections("Section4").Controls("label112").Caption = ""
    End If
End If
Adodc6.RecordSource = "select * from ogrnot where (ogrnot.ogrno="" & ograkedemikbasariformu2.ogrno.Text & "")
and (ogrnot.sinifno='4.sinif') and (ogrnot.dersadi='Trafik ve İlk Yardim Egitimi'"
Adodc6.refresh
If Adodc6.Recordset.RecordCount = 0 Then
    ograkedemikbasariraporu.Sections("Section4").Controls("label120").Caption = ""
Else
    If Adodc6.Recordset![dersnotu] <> "" Then
        ograkedemikbasariraporu.Sections("Section4").Controls("label120").Caption = Adodc6.Recordset![dersnotu]
    Else
        ograkedemikbasariraporu.Sections("Section4").Controls("label120").Caption = ""
    End If
End If
Adodc6.RecordSource = "select * from ogrnot where (ogrnot.ogrno="" & ograkedemikbasariformu2.ogrno.Text & "")
and (ogrnot.sinifno='4.sinif') and (ogrnot.dersadi='Güzel Konusma ve Yazma'"
Adodc6.refresh
If Adodc6.Recordset.RecordCount = 0 Then
    ograkedemikbasariraporu.Sections("Section4").Controls("label136").Caption = ""
Else
    If Adodc6.Recordset![dersnotu] <> "" Then
        ograkedemikbasariraporu.Sections("Section4").Controls("label136").Caption = Adodc6.Recordset![dersnotu]
    Else
        ograkedemikbasariraporu.Sections("Section4").Controls("label136").Caption = ""
    End If
End If
Adodc6.RecordSource = "select * from ogrnot where (ogrnot.ogrno="" & ograkedemikbasariformu2.ogrno.Text & "")
and (ogrnot.sinifno='4.sinif') and (ogrnot.dersadi='Is Egitimi'"
Adodc6.refresh
If Adodc6.Recordset.RecordCount = 0 Then
    ograkedemikbasariraporu.Sections("Section4").Controls("label144").Caption = ""
Else
    If Adodc6.Recordset![dersnotu] <> "" Then
        ograkedemikbasariraporu.Sections("Section4").Controls("label144").Caption = Adodc6.Recordset![dersnotu]
    Else
        ograkedemikbasariraporu.Sections("Section4").Controls("label144").Caption = ""
    End If
End If
Adodc6.RecordSource = "select * from ogrnot where (ogrnot.ogrno="" & ograkedemikbasariformu2.ogrno.Text & "")
and (ogrnot.sinifno='5.sinif') and (ogrnot.dersadi='Türkçe'"
Adodc6.refresh
If Adodc6.Recordset.RecordCount = 0 Then
    ograkedemikbasariraporu.Sections("Section4").Controls("label25").Caption = ""
Else
    If Adodc6.Recordset![dersnotu] <> "" Then
        ograkedemikbasariraporu.Sections("Section4").Controls("label25").Caption = Adodc6.Recordset![dersnotu]
    Else
        ograkedemikbasariraporu.Sections("Section4").Controls("label25").Caption = ""
    End If
End If
Adodc6.RecordSource = "select * from ogrnot where (ogrnot.ogrno="" & ograkedemikbasariformu2.ogrno.Text & "")
and (ogrnot.sinifno='5.sinif') and (ogrnot.dersadi='Matematik'"
Adodc6.refresh
If Adodc6.Recordset.RecordCount = 0 Then
    ograkedemikbasariraporu.Sections("Section4").Controls("label33").Caption = ""
Else

```

```

    If Adodc6.Recordset![dersnotu] <> "" Then
        ograkedemikbasariraporu.Sections("Section4").Controls("label33").Caption = Adodc6.Recordset![dersnotu]
    Else
        ograkedemikbasariraporu.Sections("Section4").Controls("label33").Caption = ""
    End If
End If
Adodc6.RecordSource = "select * from ogrnot where (ogrnot.ogrnno="" & ograkedemikbasariformu2.ogrnno.Text & "")
and (ogrnot.sinifno='5.sinif') and (ogrnot.dersadi='Fen Bilgisi'"
Adodc6.refresh
If Adodc6.Recordset.RecordCount = 0 Then
    ograkedemikbasariraporu.Sections("Section4").Controls("label41").Caption = ""
Else
    If Adodc6.Recordset![dersnotu] <> "" Then
        ograkedemikbasariraporu.Sections("Section4").Controls("label41").Caption = Adodc6.Recordset![dersnotu]
    Else
        ograkedemikbasariraporu.Sections("Section4").Controls("label41").Caption = ""
    End If
End If
Adodc6.RecordSource = "select * from ogrnot where (ogrnot.ogrnno="" & ograkedemikbasariformu2.ogrnno.Text & "")
and (ogrnot.sinifno='5.sinif') and (ogrnot.dersadi='Sosyal Bilgiler'"
Adodc6.refresh
If Adodc6.Recordset.RecordCount = 0 Then
    ograkedemikbasariraporu.Sections("Section4").Controls("label49").Caption = ""
Else
    If Adodc6.Recordset![dersnotu] <> "" Then
        ograkedemikbasariraporu.Sections("Section4").Controls("label49").Caption = Adodc6.Recordset![dersnotu]
    Else
        ograkedemikbasariraporu.Sections("Section4").Controls("label49").Caption = ""
    End If
End If
Adodc6.RecordSource = "select * from ogrnot where (ogrnot.ogrnno="" & ograkedemikbasariformu2.ogrnno.Text & "")
and (ogrnot.sinifno='5.sinif') and (ogrnot.dersadi='Vatandaslik ve Insan Haklari Egitimi'"
Adodc6.refresh
If Adodc6.Recordset.RecordCount = 0 Then
    ograkedemikbasariraporu.Sections("Section4").Controls("label57").Caption = ""
Else
    If Adodc6.Recordset![dersnotu] <> "" Then
        ograkedemikbasariraporu.Sections("Section4").Controls("label57").Caption = Adodc6.Recordset![dersnotu]
    Else
        ograkedemikbasariraporu.Sections("Section4").Controls("label57").Caption = ""
    End If
End If
Adodc6.RecordSource = "select * from ogrnot where (ogrnot.ogrnno="" & ograkedemikbasariformu2.ogrnno.Text & "")
and (ogrnot.sinifno='5.sinif') and (ogrnot.dersadi='T.C Inkilap Tarihi ve Atatürkçülük'"
Adodc6.refresh
If Adodc6.Recordset.RecordCount = 0 Then
    ograkedemikbasariraporu.Sections("Section4").Controls("label65").Caption = ""
Else
    If Adodc6.Recordset![dersnotu] <> "" Then
        ograkedemikbasariraporu.Sections("Section4").Controls("label65").Caption = Adodc6.Recordset![dersnotu]
    Else
        ograkedemikbasariraporu.Sections("Section4").Controls("label65").Caption = ""
    End If
End If
Adodc6.RecordSource = "select * from ogrnot where (ogrnot.ogrnno="" & ograkedemikbasariformu2.ogrnno.Text & "")
and (ogrnot.sinifno='5.sinif') and (ogrnot.dersadi='Yabancı Dil'"
Adodc6.refresh
If Adodc6.Recordset.RecordCount = 0 Then
    ograkedemikbasariraporu.Sections("Section4").Controls("label73").Caption = ""
Else
    If Adodc6.Recordset![dersnotu] <> "" Then
        ograkedemikbasariraporu.Sections("Section4").Controls("label73").Caption = Adodc6.Recordset![dersnotu]
    Else
        ograkedemikbasariraporu.Sections("Section4").Controls("label73").Caption = ""
    End If
End If
Adodc6.RecordSource = "select * from ogrnot where (ogrnot.ogrnno="" & ograkedemikbasariformu2.ogrnno.Text & "")
and (ogrnot.sinifno='5.sinif') and (ogrnot.dersadi='Din Kültürü ve Ahlak Bilgisi'"
Adodc6.refresh
If Adodc6.Recordset.RecordCount = 0 Then
    ograkedemikbasariraporu.Sections("Section4").Controls("label81").Caption = ""
Else
    If Adodc6.Recordset![dersnotu] <> "" Then
        ograkedemikbasariraporu.Sections("Section4").Controls("label81").Caption = Adodc6.Recordset![dersnotu]
    Else
        ograkedemikbasariraporu.Sections("Section4").Controls("label81").Caption = ""
    End If
End If

```

```

End If
End If
Adodc6.RecordSource = "select * from ogrnot where (ogrnot.ogrno="" & ograkedemikbasariformu2.ogrno.Text & "")
and (ogrnot.sinifno='5.sinif') and (ogrnot.dersadi='Resim')"
Adodc6.refresh
If Adodc6.Recordset.RecordCount = 0 Then
    ograkedemikbasariraporu.Sections("Section4").Controls("label89").Caption = ""
Else
    If Adodc6.Recordset![dersnotu] <> "" Then
        ograkedemikbasariraporu.Sections("Section4").Controls("label89").Caption = Adodc6.Recordset![dersnotu]
    Else
        ograkedemikbasariraporu.Sections("Section4").Controls("label89").Caption = ""
    End If
End If
Adodc6.RecordSource = "select * from ogrnot where (ogrnot.ogrno="" & ograkedemikbasariformu2.ogrno.Text & "")
and (ogrnot.sinifno='5.sinif') and (ogrnot.dersadi='Müzik')"
Adodc6.refresh
If Adodc6.Recordset.RecordCount = 0 Then
    ograkedemikbasariraporu.Sections("Section4").Controls("label97").Caption = ""
Else
    If Adodc6.Recordset![dersnotu] <> "" Then
        ograkedemikbasariraporu.Sections("Section4").Controls("label97").Caption = Adodc6.Recordset![dersnotu]
    Else
        ograkedemikbasariraporu.Sections("Section4").Controls("label97").Caption = ""
    End If
End If
Adodc6.RecordSource = "select * from ogrnot where (ogrnot.ogrno="" & ograkedemikbasariformu2.ogrno.Text & "")
and (ogrnot.sinifno='5.sinif') and (ogrnot.dersadi='Beden Egitimi')"
Adodc6.refresh
If Adodc6.Recordset.RecordCount = 0 Then
    ograkedemikbasariraporu.Sections("Section4").Controls("label105").Caption = ""
Else
    If Adodc6.Recordset![dersnotu] <> "" Then
        ograkedemikbasariraporu.Sections("Section4").Controls("label105").Caption = Adodc6.Recordset![dersnotu]
    Else
        ograkedemikbasariraporu.Sections("Section4").Controls("label105").Caption = ""
    End If
End If
Adodc6.RecordSource = "select * from ogrnot where (ogrnot.ogrno="" & ograkedemikbasariformu2.ogrno.Text & "")
and (ogrnot.sinifno='5.sinif') and (ogrnot.dersadi='Bilgisayar')"
Adodc6.refresh
If Adodc6.Recordset.RecordCount = 0 Then
    ograkedemikbasariraporu.Sections("Section4").Controls("label113").Caption = ""
Else
    If Adodc6.Recordset![dersnotu] <> "" Then
        ograkedemikbasariraporu.Sections("Section4").Controls("label113").Caption = Adodc6.Recordset![dersnotu]
    Else
        ograkedemikbasariraporu.Sections("Section4").Controls("label113").Caption = ""
    End If
End If
Adodc6.RecordSource = "select * from ogrnot where (ogrnot.ogrno="" & ograkedemikbasariformu2.ogrno.Text & "")
and (ogrnot.sinifno='5.sinif') and (ogrnot.dersadi='Trafik ve İlk Yardim Egitimi')"
Adodc6.refresh
If Adodc6.Recordset.RecordCount = 0 Then
    ograkedemikbasariraporu.Sections("Section4").Controls("label121").Caption = ""
Else
    If Adodc6.Recordset![dersnotu] <> "" Then
        ograkedemikbasariraporu.Sections("Section4").Controls("label121").Caption = Adodc6.Recordset![dersnotu]
    Else
        ograkedemikbasariraporu.Sections("Section4").Controls("label121").Caption = ""
    End If
End If
Adodc6.RecordSource = "select * from ogrnot where (ogrnot.ogrno="" & ograkedemikbasariformu2.ogrno.Text & "")
and (ogrnot.sinifno='5.sinif') and (ogrnot.dersadi='Güzel Konusma ve Yazma')"
Adodc6.refresh
If Adodc6.Recordset.RecordCount = 0 Then
    ograkedemikbasariraporu.Sections("Section4").Controls("label137").Caption = ""
Else
    If Adodc6.Recordset![dersnotu] <> "" Then
        ograkedemikbasariraporu.Sections("Section4").Controls("label137").Caption = Adodc6.Recordset![dersnotu]
    Else
        ograkedemikbasariraporu.Sections("Section4").Controls("label137").Caption = ""
    End If
End If
Adodc6.RecordSource = "select * from ogrnot where (ogrnot.ogrno="" & ograkedemikbasariformu2.ogrno.Text & "")
and (ogrnot.sinifno='5.sinif') and (ogrnot.dersadi='Is Egitimi')"

```



```

Adodc6.refresh
If Adodc6.Recordset.RecordCount = 0 Then
    ograkedemikbasariraporu.Sections("Section4").Controls("label145").Caption = ""
Else
    If Adodc6.Recordset![dersnotu] <> "" Then
        ograkedemikbasariraporu.Sections("Section4").Controls("label145").Caption = Adodc6.Recordset![dersnotu]
    Else
        ograkedemikbasariraporu.Sections("Section4").Controls("label145").Caption = ""
    End If
End If
Adodc6.RecordSource = "select * from ogrnot where (ogrnot.ogrno="" & ograkedemikbasariformu2.ogrno.Text & ""
and (ogrnot.sinifno='6.sinif') and (ogrnot.dersadi='Türkçe')"
Adodc6.refresh
If Adodc6.Recordset.RecordCount = 0 Then
    ograkedemikbasariraporu.Sections("Section4").Controls("label26").Caption = ""
Else
    If Adodc6.Recordset![dersnotu] <> "" Then
        ograkedemikbasariraporu.Sections("Section4").Controls("label26").Caption = Adodc6.Recordset![dersnotu]
    Else
        ograkedemikbasariraporu.Sections("Section4").Controls("label26").Caption = ""
    End If
End If
Adodc6.RecordSource = "select * from ogrnot where (ogrnot.ogrno="" & ograkedemikbasariformu2.ogrno.Text & ""
and (ogrnot.sinifno='6.sinif') and (ogrnot.dersadi='Matematik')"
Adodc6.refresh
If Adodc6.Recordset.RecordCount = 0 Then
    ograkedemikbasariraporu.Sections("Section4").Controls("label34").Caption = ""
Else
    If Adodc6.Recordset![dersnotu] <> "" Then
        ograkedemikbasariraporu.Sections("Section4").Controls("label34").Caption = Adodc6.Recordset![dersnotu]
    Else
        ograkedemikbasariraporu.Sections("Section4").Controls("label34").Caption = ""
    End If
End If
Adodc6.RecordSource = "select * from ogrnot where (ogrnot.ogrno="" & ograkedemikbasariformu2.ogrno.Text & ""
and (ogrnot.sinifno='6.sinif') and (ogrnot.dersadi='Fen Bilgisi')"
Adodc6.refresh
If Adodc6.Recordset.RecordCount = 0 Then
    ograkedemikbasariraporu.Sections("Section4").Controls("label42").Caption = ""
Else
    If Adodc6.Recordset![dersnotu] <> "" Then
        ograkedemikbasariraporu.Sections("Section4").Controls("label42").Caption = Adodc6.Recordset![dersnotu]
    Else
        ograkedemikbasariraporu.Sections("Section4").Controls("label42").Caption = ""
    End If
End If
Adodc6.RecordSource = "select * from ogrnot where (ogrnot.ogrno="" & ograkedemikbasariformu2.ogrno.Text & ""
and (ogrnot.sinifno='6.sinif') and (ogrnot.dersadi='Sosyal Bilgiler')"
Adodc6.refresh
If Adodc6.Recordset.RecordCount = 0 Then
    ograkedemikbasariraporu.Sections("Section4").Controls("label50").Caption = ""
Else
    If Adodc6.Recordset![dersnotu] <> "" Then
        ograkedemikbasariraporu.Sections("Section4").Controls("label50").Caption = Adodc6.Recordset![dersnotu]
    Else
        ograkedemikbasariraporu.Sections("Section4").Controls("label50").Caption = ""
    End If
End If
Adodc6.RecordSource = "select * from ogrnot where (ogrnot.ogrno="" & ograkedemikbasariformu2.ogrno.Text & ""
and (ogrnot.sinifno='6.sinif') and (ogrnot.dersadi='Vatandaslik ve Insan Haklari Egitimi')"
Adodc6.refresh
If Adodc6.Recordset.RecordCount = 0 Then
    ograkedemikbasariraporu.Sections("Section4").Controls("label58").Caption = ""
Else
    If Adodc6.Recordset![dersnotu] <> "" Then
        ograkedemikbasariraporu.Sections("Section4").Controls("label58").Caption = Adodc6.Recordset![dersnotu]
    Else
        ograkedemikbasariraporu.Sections("Section4").Controls("label58").Caption = ""
    End If
End If
Adodc6.RecordSource = "select * from ogrnot where (ogrnot.ogrno="" & ograkedemikbasariformu2.ogrno.Text & ""
and (ogrnot.sinifno='6.sinif') and (ogrnot.dersadi='T.C Inkilap Tarihi ve Atatürkçülük')"
Adodc6.refresh
If Adodc6.Recordset.RecordCount = 0 Then
    ograkedemikbasariraporu.Sections("Section4").Controls("label66").Caption = ""
Else

```

```

    If Adodc6.Recordset![dersnotu] <> "" Then
        ograkedemikbasariraporu.Sections("Section4").Controls("label66").Caption = Adodc6.Recordset![dersnotu]
    Else
        ograkedemikbasariraporu.Sections("Section4").Controls("label66").Caption = ""
    End If
End If
Adodc6.RecordSource = "select * from ogrnot where (ogrnot.ogrno="" & ograkedemikbasariformu2.ogrno.Text & "")
and (ogrnot.sinifno=6.sinif) and (ogrnot.dersadi='Yabanci Dil')"
Adodc6.refresh
If Adodc6.Recordset.RecordCount = 0 Then
    ograkedemikbasariraporu.Sections("Section4").Controls("label74").Caption = ""
Else
    If Adodc6.Recordset![dersnotu] <> "" Then
        ograkedemikbasariraporu.Sections("Section4").Controls("label74").Caption = Adodc6.Recordset![dersnotu]
    Else
        ograkedemikbasariraporu.Sections("Section4").Controls("label74").Caption = ""
    End If
End If
Adodc6.RecordSource = "select * from ogrnot where (ogrnot.ogrno="" & ograkedemikbasariformu2.ogrno.Text & "")
and (ogrnot.sinifno=6.sinif) and (ogrnot.dersadi='Din Kültürü ve Ahlak Bilgisi')"
Adodc6.refresh
If Adodc6.Recordset.RecordCount = 0 Then
    ograkedemikbasariraporu.Sections("Section4").Controls("label82").Caption = ""
Else
    If Adodc6.Recordset![dersnotu] <> "" Then
        ograkedemikbasariraporu.Sections("Section4").Controls("label82").Caption = Adodc6.Recordset![dersnotu]
    Else
        ograkedemikbasariraporu.Sections("Section4").Controls("label82").Caption = ""
    End If
End If
Adodc6.RecordSource = "select * from ogrnot where (ogrnot.ogrno="" & ograkedemikbasariformu2.ogrno.Text & "")
and (ogrnot.sinifno=6.sinif) and (ogrnot.dersadi='Resim')"
Adodc6.refresh
If Adodc6.Recordset.RecordCount = 0 Then
    ograkedemikbasariraporu.Sections("Section4").Controls("label90").Caption = ""
Else
    If Adodc6.Recordset![dersnotu] <> "" Then
        ograkedemikbasariraporu.Sections("Section4").Controls("label90").Caption = Adodc6.Recordset![dersnotu]
    Else
        ograkedemikbasariraporu.Sections("Section4").Controls("label90").Caption = ""
    End If
End If
Adodc6.RecordSource = "select * from ogrnot where (ogrnot.ogrno="" & ograkedemikbasariformu2.ogrno.Text & "")
and (ogrnot.sinifno=6.sinif) and (ogrnot.dersadi='Müzik')"
Adodc6.refresh
If Adodc6.Recordset.RecordCount = 0 Then
    ograkedemikbasariraporu.Sections("Section4").Controls("label98").Caption = ""
Else
    If Adodc6.Recordset![dersnotu] <> "" Then
        ograkedemikbasariraporu.Sections("Section4").Controls("label98").Caption = Adodc6.Recordset![dersnotu]
    Else
        ograkedemikbasariraporu.Sections("Section4").Controls("label98").Caption = ""
    End If
End If
Adodc6.RecordSource = "select * from ogrnot where (ogrnot.ogrno="" & ograkedemikbasariformu2.ogrno.Text & "")
and (ogrnot.sinifno=6.sinif) and (ogrnot.dersadi='Beden Egitimi')"
Adodc6.refresh
If Adodc6.Recordset.RecordCount = 0 Then
    ograkedemikbasariraporu.Sections("Section4").Controls("label106").Caption = ""
Else
    If Adodc6.Recordset![dersnotu] <> "" Then
        ograkedemikbasariraporu.Sections("Section4").Controls("label106").Caption = Adodc6.Recordset![dersnotu]
    Else
        ograkedemikbasariraporu.Sections("Section4").Controls("label106").Caption = ""
    End If
End If
Adodc6.RecordSource = "select * from ogrnot where (ogrnot.ogrno="" & ograkedemikbasariformu2.ogrno.Text & "")
and (ogrnot.sinifno=6.sinif) and (ogrnot.dersadi='Bilgisayar')"
Adodc6.refresh
If Adodc6.Recordset.RecordCount = 0 Then
    ograkedemikbasariraporu.Sections("Section4").Controls("label114").Caption = ""
Else
    If Adodc6.Recordset![dersnotu] <> "" Then
        ograkedemikbasariraporu.Sections("Section4").Controls("label114").Caption = Adodc6.Recordset![dersnotu]
    Else
        ograkedemikbasariraporu.Sections("Section4").Controls("label114").Caption = ""
    End If
End If

```

```

End If
End If
Adodc6.RecordSource = "select * from ogrnot where (ogrnot.ogrno="" & ograkedemikbasariformu2.ogrno.Text & "")
and (ogrnot.sinifno=6.sinif) and (ogrnot.dersadi='Trafik ve İlk Yardim Egitimi')"
Adodc6.refresh
If Adodc6.Recordset.RecordCount = 0 Then
    ograkedemikbasariraporu.Sections("Section4").Controls("label122").Caption = ""
Else
    If Adodc6.Recordset![dersnotu] <> "" Then
        ograkedemikbasariraporu.Sections("Section4").Controls("label122").Caption = Adodc6.Recordset![dersnotu]
    Else
        ograkedemikbasariraporu.Sections("Section4").Controls("label122").Caption = ""
    End If
End If
End If
Adodc6.RecordSource = "select * from ogrnot where (ogrnot.ogrno="" & ograkedemikbasariformu2.ogrno.Text & "")
and (ogrnot.sinifno=6.sinif) and (ogrnot.dersadi='Güzel Konusma ve Yazma')"
Adodc6.refresh
If Adodc6.Recordset.RecordCount = 0 Then
    ograkedemikbasariraporu.Sections("Section4").Controls("label138").Caption = ""
Else
    If Adodc6.Recordset![dersnotu] <> "" Then
        ograkedemikbasariraporu.Sections("Section4").Controls("label138").Caption = Adodc6.Recordset![dersnotu]
    Else
        ograkedemikbasariraporu.Sections("Section4").Controls("label138").Caption = ""
    End If
End If
End If
Adodc6.RecordSource = "select * from ogrnot where (ogrnot.ogrno="" & ograkedemikbasariformu2.ogrno.Text & "")
and (ogrnot.sinifno=6.sinif) and (ogrnot.dersadi='Is Egitimi')"
Adodc6.refresh
If Adodc6.Recordset.RecordCount = 0 Then
    ograkedemikbasariraporu.Sections("Section4").Controls("label146").Caption = ""
Else
    If Adodc6.Recordset![dersnotu] <> "" Then
        ograkedemikbasariraporu.Sections("Section4").Controls("label146").Caption = Adodc6.Recordset![dersnotu]
    Else
        ograkedemikbasariraporu.Sections("Section4").Controls("label146").Caption = ""
    End If
End If
End If
Adodc6.RecordSource = "select * from ogrnot where (ogrnot.ogrno="" & ograkedemikbasariformu2.ogrno.Text & "")
and (ogrnot.sinifno=7.sinif) and (ogrnot.dersadi='Türkçe')"
Adodc6.refresh
If Adodc6.Recordset.RecordCount = 0 Then
    ograkedemikbasariraporu.Sections("Section4").Controls("label27").Caption = ""
Else
    If Adodc6.Recordset![dersnotu] <> "" Then
        ograkedemikbasariraporu.Sections("Section4").Controls("label27").Caption = Adodc6.Recordset![dersnotu]
    Else
        ograkedemikbasariraporu.Sections("Section4").Controls("label27").Caption = ""
    End If
End If
End If
Adodc6.RecordSource = "select * from ogrnot where (ogrnot.ogrno="" & ograkedemikbasariformu2.ogrno.Text & "")
and (ogrnot.sinifno=7.sinif) and (ogrnot.dersadi='Matematik')"
Adodc6.refresh
If Adodc6.Recordset.RecordCount = 0 Then
    ograkedemikbasariraporu.Sections("Section4").Controls("label35").Caption = ""
Else
    If Adodc6.Recordset![dersnotu] <> "" Then
        ograkedemikbasariraporu.Sections("Section4").Controls("label35").Caption = Adodc6.Recordset![dersnotu]
    Else
        ograkedemikbasariraporu.Sections("Section4").Controls("label35").Caption = ""
    End If
End If
End If
Adodc6.RecordSource = "select * from ogrnot where (ogrnot.ogrno="" & ograkedemikbasariformu2.ogrno.Text & "")
and (ogrnot.sinifno=7.sinif) and (ogrnot.dersadi='Fen Bilgisi')"
Adodc6.refresh
If Adodc6.Recordset.RecordCount = 0 Then
    ograkedemikbasariraporu.Sections("Section4").Controls("label43").Caption = ""
Else
    If Adodc6.Recordset![dersnotu] <> "" Then
        ograkedemikbasariraporu.Sections("Section4").Controls("label43").Caption = Adodc6.Recordset![dersnotu]
    Else
        ograkedemikbasariraporu.Sections("Section4").Controls("label43").Caption = ""
    End If
End If
End If
Adodc6.RecordSource = "select * from ogrnot where (ogrnot.ogrno="" & ograkedemikbasariformu2.ogrno.Text & "")
and (ogrnot.sinifno=7.sinif) and (ogrnot.dersadi='Sosyal Bilgiler')"

```

```

Adodc6.refresh
If Adodc6.Recordset.RecordCount = 0 Then
    ograkedemikbasariraporu.Sections("Section4").Controls("label51").Caption = ""
Else
    If Adodc6.Recordset![dersnotu] <> "" Then
        ograkedemikbasariraporu.Sections("Section4").Controls("label51").Caption = Adodc6.Recordset![dersnotu]
    Else
        ograkedemikbasariraporu.Sections("Section4").Controls("label51").Caption = ""
    End If
End If
Adodc6.RecordSource = "select * from ogrnot where (ogrnot.ogrno="" & ograkedemikbasariformu2.ogrno.Text & "")
and (ogrnot.sinifno=7.sinif) and (ogrnot.dersadi='Vatandaslik ve Insan Haklari Egitimi')"
Adodc6.refresh
If Adodc6.Recordset.RecordCount = 0 Then
    ograkedemikbasariraporu.Sections("Section4").Controls("label59").Caption = ""
Else
    If Adodc6.Recordset![dersnotu] <> "" Then
        ograkedemikbasariraporu.Sections("Section4").Controls("label59").Caption = Adodc6.Recordset![dersnotu]
    Else
        ograkedemikbasariraporu.Sections("Section4").Controls("label59").Caption = ""
    End If
End If
Adodc6.RecordSource = "select * from ogrnot where (ogrnot.ogrno="" & ograkedemikbasariformu2.ogrno.Text & "")
and (ogrnot.sinifno=7.sinif) and (ogrnot.dersadi='T.C Inkilap Tarihi ve Atatürkçülük')"
Adodc6.refresh
If Adodc6.Recordset.RecordCount = 0 Then
    ograkedemikbasariraporu.Sections("Section4").Controls("label67").Caption = ""
Else
    If Adodc6.Recordset![dersnotu] <> "" Then
        ograkedemikbasariraporu.Sections("Section4").Controls("label67").Caption = Adodc6.Recordset![dersnotu]
    Else
        ograkedemikbasariraporu.Sections("Section4").Controls("label67").Caption = ""
    End If
End If
Adodc6.RecordSource = "select * from ogrnot where (ogrnot.ogrno="" & ograkedemikbasariformu2.ogrno.Text & "")
and (ogrnot.sinifno=7.sinif) and (ogrnot.dersadi='Yabancı Dil')"
Adodc6.refresh
If Adodc6.Recordset.RecordCount = 0 Then
    ograkedemikbasariraporu.Sections("Section4").Controls("label75").Caption = ""
Else
    If Adodc6.Recordset![dersnotu] <> "" Then
        ograkedemikbasariraporu.Sections("Section4").Controls("label75").Caption = Adodc6.Recordset![dersnotu]
    Else
        ograkedemikbasariraporu.Sections("Section4").Controls("label75").Caption = ""
    End If
End If
Adodc6.RecordSource = "select * from ogrnot where (ogrnot.ogrno="" & ograkedemikbasariformu2.ogrno.Text & "")
and (ogrnot.sinifno=7.sinif) and (ogrnot.dersadi='Din Kültürü ve Ahlak Bilgisi')"
Adodc6.refresh
If Adodc6.Recordset.RecordCount = 0 Then
    ograkedemikbasariraporu.Sections("Section4").Controls("label83").Caption = ""
Else
    If Adodc6.Recordset![dersnotu] <> "" Then
        ograkedemikbasariraporu.Sections("Section4").Controls("label83").Caption = Adodc6.Recordset![dersnotu]
    Else
        ograkedemikbasariraporu.Sections("Section4").Controls("label83").Caption = ""
    End If
End If
Adodc6.RecordSource = "select * from ogrnot where (ogrnot.ogrno="" & ograkedemikbasariformu2.ogrno.Text & "")
and (ogrnot.sinifno=7.sinif) and (ogrnot.dersadi='Resim')"
Adodc6.refresh
If Adodc6.Recordset.RecordCount = 0 Then
    ograkedemikbasariraporu.Sections("Section4").Controls("label91").Caption = ""
Else
    If Adodc6.Recordset![dersnotu] <> "" Then
        ograkedemikbasariraporu.Sections("Section4").Controls("label91").Caption = Adodc6.Recordset![dersnotu]
    Else
        ograkedemikbasariraporu.Sections("Section4").Controls("label91").Caption = ""
    End If
End If
Adodc6.RecordSource = "select * from ogrnot where (ogrnot.ogrno="" & ograkedemikbasariformu2.ogrno.Text & "")
and (ogrnot.sinifno=7.sinif) and (ogrnot.dersadi='Müzik')"
Adodc6.refresh
If Adodc6.Recordset.RecordCount = 0 Then
    ograkedemikbasariraporu.Sections("Section4").Controls("label99").Caption = ""
Else

```

```

    If Adodc6.Recordset![dersnotu] <> "" Then
        ograkedemikbasariraporu.Sections("Section4").Controls("label99").Caption = Adodc6.Recordset![dersnotu]
    Else
        ograkedemikbasariraporu.Sections("Section4").Controls("label99").Caption = ""
    End If
End If
Adodc6.RecordSource = "select * from ogrnot where (ogrnot.ogrno="" & ograkedemikbasariformu2.ogrno.Text & "")
and (ogrnot.sinifno=7.sinif) and (ogrnot.dersadi='Beden Egitimi'"
Adodc6.refresh
If Adodc6.Recordset.RecordCount = 0 Then
    ograkedemikbasariraporu.Sections("Section4").Controls("label107").Caption = ""
Else
    If Adodc6.Recordset![dersnotu] <> "" Then
        ograkedemikbasariraporu.Sections("Section4").Controls("label107").Caption = Adodc6.Recordset![dersnotu]
    Else
        ograkedemikbasariraporu.Sections("Section4").Controls("label107").Caption = ""
    End If
End If
Adodc6.RecordSource = "select * from ogrnot where (ogrnot.ogrno="" & ograkedemikbasariformu2.ogrno.Text & "")
and (ogrnot.sinifno=7.sinif) and (ogrnot.dersadi='Bilgisayar'"
Adodc6.refresh
If Adodc6.Recordset.RecordCount = 0 Then
    ograkedemikbasariraporu.Sections("Section4").Controls("label115").Caption = ""
Else
    If Adodc6.Recordset![dersnotu] <> "" Then
        ograkedemikbasariraporu.Sections("Section4").Controls("label115").Caption = Adodc6.Recordset![dersnotu]
    Else
        ograkedemikbasariraporu.Sections("Section4").Controls("label115").Caption = ""
    End If
End If
Adodc6.RecordSource = "select * from ogrnot where (ogrnot.ogrno="" & ograkedemikbasariformu2.ogrno.Text & "")
and (ogrnot.sinifno=7.sinif) and (ogrnot.dersadi='Trafik ve İlk Yardim Egitimi'"
Adodc6.refresh
If Adodc6.Recordset.RecordCount = 0 Then
    ograkedemikbasariraporu.Sections("Section4").Controls("label123").Caption = ""
Else
    If Adodc6.Recordset![dersnotu] <> "" Then
        ograkedemikbasariraporu.Sections("Section4").Controls("label123").Caption = Adodc6.Recordset![dersnotu]
    Else
        ograkedemikbasariraporu.Sections("Section4").Controls("label123").Caption = ""
    End If
End If
Adodc6.RecordSource = "select * from ogrnot where (ogrnot.ogrno="" & ograkedemikbasariformu2.ogrno.Text & "")
and (ogrnot.sinifno=7.sinif) and (ogrnot.dersadi='Güzel Konusma ve Yazma'"
Adodc6.refresh
If Adodc6.Recordset.RecordCount = 0 Then
    ograkedemikbasariraporu.Sections("Section4").Controls("label139").Caption = ""
Else
    If Adodc6.Recordset![dersnotu] <> "" Then
        ograkedemikbasariraporu.Sections("Section4").Controls("label139").Caption = Adodc6.Recordset![dersnotu]
    Else
        ograkedemikbasariraporu.Sections("Section4").Controls("label139").Caption = ""
    End If
End If
Adodc6.RecordSource = "select * from ogrnot where (ogrnot.ogrno="" & ograkedemikbasariformu2.ogrno.Text & "")
and (ogrnot.sinifno=7.sinif) and (ogrnot.dersadi='Is Egitimi'"
Adodc6.refresh
If Adodc6.Recordset.RecordCount = 0 Then
    ograkedemikbasariraporu.Sections("Section4").Controls("label147").Caption = ""
Else
    If Adodc6.Recordset![dersnotu] <> "" Then
        ograkedemikbasariraporu.Sections("Section4").Controls("label147").Caption = Adodc6.Recordset![dersnotu]
    Else
        ograkedemikbasariraporu.Sections("Section4").Controls("label147").Caption = ""
    End If
End If
Adodc6.RecordSource = "select * from ogrnot where (ogrnot.ogrno="" & ograkedemikbasariformu2.ogrno.Text & "")
and (ogrnot.sinifno=8.sinif) and (ogrnot.dersadi='Türkçe'"
Adodc6.refresh
If Adodc6.Recordset.RecordCount = 0 Then
    ograkedemikbasariraporu.Sections("Section4").Controls("label28").Caption = ""
Else
    If Adodc6.Recordset![dersnotu] <> "" Then
        ograkedemikbasariraporu.Sections("Section4").Controls("label28").Caption = Adodc6.Recordset![dersnotu]
    Else
        ograkedemikbasariraporu.Sections("Section4").Controls("label28").Caption = ""
    End If
End If

```

```

End If
End If
Adodc6.RecordSource = "select * from ogrnot where (ogrnot.ogrno="" & ograkedemikbasariformu2.ogrno.Text & "")
and (ogrnot.sinifno=8.sinif) and (ogrnot.dersadi='Matematik')
Adodc6.refresh
If Adodc6.Recordset.RecordCount = 0 Then
    ograkedemikbasariraporu.Sections("Section4").Controls("label36").Caption = ""
Else
    If Adodc6.Recordset![dersnotu] <> "" Then
        ograkedemikbasariraporu.Sections("Section4").Controls("label36").Caption = Adodc6.Recordset![dersnotu]
    Else
        ograkedemikbasariraporu.Sections("Section4").Controls("label36").Caption = ""
    End If
End If
Adodc6.RecordSource = "select * from ogrnot where (ogrnot.ogrno="" & ograkedemikbasariformu2.ogrno.Text & "")
and (ogrnot.sinifno=8.sinif) and (ogrnot.dersadi='Fen Bilgisi')
Adodc6.refresh
If Adodc6.Recordset.RecordCount = 0 Then
    ograkedemikbasariraporu.Sections("Section4").Controls("label44").Caption = ""
Else
    If Adodc6.Recordset![dersnotu] <> "" Then
        ograkedemikbasariraporu.Sections("Section4").Controls("label44").Caption = Adodc6.Recordset![dersnotu]
    Else
        ograkedemikbasariraporu.Sections("Section4").Controls("label44").Caption = ""
    End If
End If
Adodc6.RecordSource = "select * from ogrnot where (ogrnot.ogrno="" & ograkedemikbasariformu2.ogrno.Text & "")
and (ogrnot.sinifno=8.sinif) and (ogrnot.dersadi='Sosyal Bilgiler')
Adodc6.refresh
If Adodc6.Recordset.RecordCount = 0 Then
    ograkedemikbasariraporu.Sections("Section4").Controls("label52").Caption = ""
Else
    If Adodc6.Recordset![dersnotu] <> "" Then
        ograkedemikbasariraporu.Sections("Section4").Controls("label52").Caption = Adodc6.Recordset![dersnotu]
    Else
        ograkedemikbasariraporu.Sections("Section4").Controls("label52").Caption = ""
    End If
End If
Adodc6.RecordSource = "select * from ogrnot where (ogrnot.ogrno="" & ograkedemikbasariformu2.ogrno.Text & "")
and (ogrnot.sinifno=8.sinif) and (ogrnot.dersadi='Vatandaslik ve Insan Haklari Egitimi')
Adodc6.refresh
If Adodc6.Recordset.RecordCount = 0 Then
    ograkedemikbasariraporu.Sections("Section4").Controls("label60").Caption = ""
Else
    If Adodc6.Recordset![dersnotu] <> "" Then
        ograkedemikbasariraporu.Sections("Section4").Controls("label60").Caption = Adodc6.Recordset![dersnotu]
    Else
        ograkedemikbasariraporu.Sections("Section4").Controls("label60").Caption = ""
    End If
End If
Adodc6.RecordSource = "select * from ogrnot where (ogrnot.ogrno="" & ograkedemikbasariformu2.ogrno.Text & "")
and (ogrnot.sinifno=8.sinif) and (ogrnot.dersadi='T.C Inkilap Tarihi ve Atatürkçülük')
Adodc6.refresh
If Adodc6.Recordset.RecordCount = 0 Then
    ograkedemikbasariraporu.Sections("Section4").Controls("label68").Caption = ""
Else
    If Adodc6.Recordset![dersnotu] <> "" Then
        ograkedemikbasariraporu.Sections("Section4").Controls("label68").Caption = Adodc6.Recordset![dersnotu]
    Else
        ograkedemikbasariraporu.Sections("Section4").Controls("label68").Caption = ""
    End If
End If
Adodc6.RecordSource = "select * from ogrnot where (ogrnot.ogrno="" & ograkedemikbasariformu2.ogrno.Text & "")
and (ogrnot.sinifno=8.sinif) and (ogrnot.dersadi='Yabancı Dil')
Adodc6.refresh
If Adodc6.Recordset.RecordCount = 0 Then
    ograkedemikbasariraporu.Sections("Section4").Controls("label76").Caption = ""
Else
    If Adodc6.Recordset![dersnotu] <> "" Then
        ograkedemikbasariraporu.Sections("Section4").Controls("label76").Caption = Adodc6.Recordset![dersnotu]
    Else
        ograkedemikbasariraporu.Sections("Section4").Controls("label76").Caption = ""
    End If
End If
Adodc6.RecordSource = "select * from ogrnot where (ogrnot.ogrno="" & ograkedemikbasariformu2.ogrno.Text & "")
and (ogrnot.sinifno=8.sinif) and (ogrnot.dersadi='Din Kültürü ve Ahlak Bilgisi')

```

```

Adodc6.refresh
If Adodc6.Recordset.RecordCount = 0 Then
    ograkedemikbasariraporu.Sections("Section4").Controls("label84").Caption = ""
Else
    If Adodc6.Recordset![dersnotu] <> "" Then
        ograkedemikbasariraporu.Sections("Section4").Controls("label84").Caption = Adodc6.Recordset![dersnotu]
    Else
        ograkedemikbasariraporu.Sections("Section4").Controls("label84").Caption = ""
    End If
End If
Adodc6.RecordSource = "select * from ogrnot where (ogrnot.ogrno="" & ograkedemikbasariformu2.ogrno.Text & ""
and (ogrnot.sinifno='8.sinif') and (ogrnot.dersadi='Resim')"
Adodc6.refresh
If Adodc6.Recordset.RecordCount = 0 Then
    ograkedemikbasariraporu.Sections("Section4").Controls("label92").Caption = ""
Else
    If Adodc6.Recordset![dersnotu] <> "" Then
        ograkedemikbasariraporu.Sections("Section4").Controls("label92").Caption = Adodc6.Recordset![dersnotu]
    Else
        ograkedemikbasariraporu.Sections("Section4").Controls("label92").Caption = ""
    End If
End If
Adodc6.RecordSource = "select * from ogrnot where (ogrnot.ogrno="" & ograkedemikbasariformu2.ogrno.Text & ""
and (ogrnot.sinifno='8.sinif') and (ogrnot.dersadi='Müzik')"
Adodc6.refresh
If Adodc6.Recordset.RecordCount = 0 Then
    ograkedemikbasariraporu.Sections("Section4").Controls("label100").Caption = ""
Else
    If Adodc6.Recordset![dersnotu] <> "" Then
        ograkedemikbasariraporu.Sections("Section4").Controls("label100").Caption = Adodc6.Recordset![dersnotu]
    Else
        ograkedemikbasariraporu.Sections("Section4").Controls("label100").Caption = ""
    End If
End If
Adodc6.RecordSource = "select * from ogrnot where (ogrnot.ogrno="" & ograkedemikbasariformu2.ogrno.Text & ""
and (ogrnot.sinifno='8.sinif') and (ogrnot.dersadi='Beden Egitimi')"
Adodc6.refresh
If Adodc6.Recordset.RecordCount = 0 Then
    ograkedemikbasariraporu.Sections("Section4").Controls("label108").Caption = ""
Else
    If Adodc6.Recordset![dersnotu] <> "" Then
        ograkedemikbasariraporu.Sections("Section4").Controls("label108").Caption = Adodc6.Recordset![dersnotu]
    Else
        ograkedemikbasariraporu.Sections("Section4").Controls("label108").Caption = ""
    End If
End If
Adodc6.RecordSource = "select * from ogrnot where (ogrnot.ogrno="" & ograkedemikbasariformu2.ogrno.Text & ""
and (ogrnot.sinifno='8.sinif') and (ogrnot.dersadi='Bilgisayar')"
Adodc6.refresh
If Adodc6.Recordset.RecordCount = 0 Then
    ograkedemikbasariraporu.Sections("Section4").Controls("label116").Caption = ""
Else
    If Adodc6.Recordset![dersnotu] <> "" Then
        ograkedemikbasariraporu.Sections("Section4").Controls("label116").Caption = Adodc6.Recordset![dersnotu]
    Else
        ograkedemikbasariraporu.Sections("Section4").Controls("label116").Caption = ""
    End If
End If
Adodc6.RecordSource = "select * from ogrnot where (ogrnot.ogrno="" & ograkedemikbasariformu2.ogrno.Text & ""
and (ogrnot.sinifno='8.sinif') and (ogrnot.dersadi='Trafik ve İlk Yardim Egitimi')"
Adodc6.refresh
If Adodc6.Recordset.RecordCount = 0 Then
    ograkedemikbasariraporu.Sections("Section4").Controls("label124").Caption = ""
Else
    If Adodc6.Recordset![dersnotu] <> "" Then
        ograkedemikbasariraporu.Sections("Section4").Controls("label124").Caption = Adodc6.Recordset![dersnotu]
    Else
        ograkedemikbasariraporu.Sections("Section4").Controls("label124").Caption = ""
    End If
End If
Adodc6.RecordSource = "select * from ogrnot where (ogrnot.ogrno="" & ograkedemikbasariformu2.ogrno.Text & ""
and (ogrnot.sinifno='8.sinif') and (ogrnot.dersadi='Güzel Konusma ve Yazma')"
Adodc6.refresh
If Adodc6.Recordset.RecordCount = 0 Then
    ograkedemikbasariraporu.Sections("Section4").Controls("label140").Caption = ""
Else

```

```

    If Adodc6.Recordset![dersnotu] <> "" Then
        ograkedemikbasariraporu.Sections("Section4").Controls("label140").Caption = Adodc6.Recordset![dersnotu]
    Else
        ograkedemikbasariraporu.Sections("Section4").Controls("label140").Caption = ""
    End If
End If
Adodc6.RecordSource = "select * from ogrnot where (ogrnot.ogrno="" & ograkedemikbasariformu2.ogrno.Text & "")
and (ogrnot.sinifno='8.sinif') and (ogrnot.dersadi='Is Egitimi)"
Adodc6.refresh
If Adodc6.Recordset.RecordCount = 0 Then
    ograkedemikbasariraporu.Sections("Section4").Controls("label148").Caption = ""
Else
    If Adodc6.Recordset![dersnotu] <> "" Then
        ograkedemikbasariraporu.Sections("Section4").Controls("label148").Caption = Adodc6.Recordset![dersnotu]
    Else
        ograkedemikbasariraporu.Sections("Section4").Controls("label148").Caption = ""
    End If
End If
Adodc6.RecordSource = "select * from ogronursinif where (ogronursinif.ogrno="" &
ograkedemikbasariformu2.ogrno.Text & "") and (ogronursinif.sinifno='1.sinif)"
Adodc6.refresh
If Adodc6.Recordset.RecordCount = 0 Then
    ograkedemikbasariraporu.Sections("Section4").Controls("label125").Caption = ""
Else
    If Adodc6.Recordset![sinifgecmenotu] <> "" Then
        ograkedemikbasariraporu.Sections("Section4").Controls("label125").Caption = Adodc6.Recordset![sinifgecmenotu]
    Else
        ograkedemikbasariraporu.Sections("Section4").Controls("label125").Caption = ""
    End If
End If
Adodc6.RecordSource = "select * from ogronursinif where (ogronursinif.ogrno="" &
ograkedemikbasariformu2.ogrno.Text & "") and (ogronursinif.sinifno='2.sinif)"
Adodc6.refresh
If Adodc6.Recordset.RecordCount = 0 Then
    ograkedemikbasariraporu.Sections("Section4").Controls("label126").Caption = ""
Else
    If Adodc6.Recordset![sinifgecmenotu] <> "" Then
        ograkedemikbasariraporu.Sections("Section4").Controls("label126").Caption = Adodc6.Recordset![sinifgecmenotu]
    Else
        ograkedemikbasariraporu.Sections("Section4").Controls("label126").Caption = ""
    End If
End If
Adodc6.RecordSource = "select * from ogronursinif where (ogronursinif.ogrno="" &
ograkedemikbasariformu2.ogrno.Text & "") and (ogronursinif.sinifno='3.sinif)"
Adodc6.refresh
If Adodc6.Recordset.RecordCount = 0 Then
    ograkedemikbasariraporu.Sections("Section4").Controls("label127").Caption = ""
Else
    If Adodc6.Recordset![sinifgecmenotu] <> "" Then
        ograkedemikbasariraporu.Sections("Section4").Controls("label127").Caption = Adodc6.Recordset![sinifgecmenotu]
    Else
        ograkedemikbasariraporu.Sections("Section4").Controls("label127").Caption = ""
    End If
End If
Adodc6.RecordSource = "select * from ogronursinif where (ogronursinif.ogrno="" &
ograkedemikbasariformu2.ogrno.Text & "") and (ogronursinif.sinifno='4.sinif)"
Adodc6.refresh
If Adodc6.Recordset.RecordCount = 0 Then
    ograkedemikbasariraporu.Sections("Section4").Controls("label128").Caption = ""
Else
    If Adodc6.Recordset![sinifgecmenotu] <> "" Then
        ograkedemikbasariraporu.Sections("Section4").Controls("label128").Caption = Adodc6.Recordset![sinifgecmenotu]
    Else
        ograkedemikbasariraporu.Sections("Section4").Controls("label128").Caption = ""
    End If
End If
Adodc6.RecordSource = "select * from ogronursinif where (ogronursinif.ogrno="" &
ograkedemikbasariformu2.ogrno.Text & "") and (ogronursinif.sinifno='5.sinif)"
Adodc6.refresh
If Adodc6.Recordset.RecordCount = 0 Then
    ograkedemikbasariraporu.Sections("Section4").Controls("label129").Caption = ""
Else
    If Adodc6.Recordset![sinifgecmenotu] <> "" Then
        ograkedemikbasariraporu.Sections("Section4").Controls("label129").Caption = Adodc6.Recordset![sinifgecmenotu]
    Else
        ograkedemikbasariraporu.Sections("Section4").Controls("label129").Caption = ""
    End If
End If

```



```

End If
End If
Adodc6.RecordSource = "select * from ogronursinif where (ogronursinif.ogrho="" &
ograkedemikbasariformu2.ogrho.Text & "") and (ogronursinif.sinifno=6.sinif)"
Adodc6.refresh
If Adodc6.Recordset.RecordCount = 0 Then
    ograkedemikbasariraporu.Sections("Section4").Controls("label130").Caption = ""
Else
    If Adodc6.Recordset![sinifgecmenotu] <> "" Then
        ograkedemikbasariraporu.Sections("Section4").Controls("label130").Caption = Adodc6.Recordset![sinifgecmenotu]
    Else
        ograkedemikbasariraporu.Sections("Section4").Controls("label130").Caption = ""
    End If
End If
Adodc6.RecordSource = "select * from ogronursinif where (ogronursinif.ogrho="" &
ograkedemikbasariformu2.ogrho.Text & "") and (ogronursinif.sinifno=7.sinif)"
Adodc6.refresh
If Adodc6.Recordset.RecordCount = 0 Then
    ograkedemikbasariraporu.Sections("Section4").Controls("label131").Caption = ""
Else
    If Adodc6.Recordset![sinifgecmenotu] <> "" Then
        ograkedemikbasariraporu.Sections("Section4").Controls("label131").Caption = Adodc6.Recordset![sinifgecmenotu]
    Else
        ograkedemikbasariraporu.Sections("Section4").Controls("label131").Caption = ""
    End If
End If
Adodc6.RecordSource = "select * from ogronursinif where (ogronursinif.ogrho="" &
ograkedemikbasariformu2.ogrho.Text & "") and (ogronursinif.sinifno=8.sinif)"
Adodc6.refresh
If Adodc6.Recordset.RecordCount = 0 Then
    ograkedemikbasariraporu.Sections("Section4").Controls("label132").Caption = ""
Else
    If Adodc6.Recordset![sinifgecmenotu] <> "" Then
        ograkedemikbasariraporu.Sections("Section4").Controls("label132").Caption = Adodc6.Recordset![sinifgecmenotu]
    Else
        ograkedemikbasariraporu.Sections("Section4").Controls("label132").Caption = ""
    End If
End If
Adodc6.RecordSource = "select * from ograkedemikbasari where (ograkedemikbasari.ogrho="" &
ograkedemikbasariformu2.ogrho.Text & "") and (ograkedemikbasari.sinifno=1.sinif)"
Adodc6.refresh
If Adodc6.Recordset.RecordCount = 0 Then
    ograkedemikbasariraporu.Sections("Section4").Controls("label159").Caption = ""
    ograkedemikbasariraporu.Sections("Section4").Controls("label160").Caption = ""
Else
    If (Adodc6.Recordset![birincidonembasari] <> "") Or (Adodc6.Recordset![ikincidonembasari] <> "") Then
        ograkedemikbasariraporu.Sections("Section4").Controls("label159").Caption =
        Adodc6.Recordset![birincidonembasari]
        ograkedemikbasariraporu.Sections("Section4").Controls("label160").Caption =
        Adodc6.Recordset![ikincidonembasari]
    Else
        ograkedemikbasariraporu.Sections("Section4").Controls("label159").Caption = ""
        ograkedemikbasariraporu.Sections("Section4").Controls("label160").Caption = ""
    End If
End If
Adodc6.RecordSource = "select * from ograkedemikbasari where (ograkedemikbasari.ogrho="" &
ograkedemikbasariformu2.ogrho.Text & "") and (ograkedemikbasari.sinifno=2.sinif)"
Adodc6.refresh
If Adodc6.Recordset.RecordCount = 0 Then
    ograkedemikbasariraporu.Sections("Section4").Controls("label161").Caption = ""
    ograkedemikbasariraporu.Sections("Section4").Controls("label162").Caption = ""
Else
    If (Adodc6.Recordset![birincidonembasari] <> "") Or (Adodc6.Recordset![ikincidonembasari] <> "") Then
        ograkedemikbasariraporu.Sections("Section4").Controls("label161").Caption =
        Adodc6.Recordset![birincidonembasari]
        ograkedemikbasariraporu.Sections("Section4").Controls("label162").Caption =
        Adodc6.Recordset![ikincidonembasari]
    Else
        ograkedemikbasariraporu.Sections("Section4").Controls("label161").Caption = ""
        ograkedemikbasariraporu.Sections("Section4").Controls("label162").Caption = ""
    End If
End If
Adodc6.RecordSource = "select * from ograkedemikbasari where (ograkedemikbasari.ogrho="" &
ograkedemikbasariformu2.ogrho.Text & "") and (ograkedemikbasari.sinifno=3.sinif)"
Adodc6.refresh
If Adodc6.Recordset.RecordCount = 0 Then

```



```

Else
    ograkedemikbasariraporu.Sections("Section4").Controls("label171").Caption = ""
    ograkedemikbasariraporu.Sections("Section4").Controls("label172").Caption = ""
End If
End If
Adodc6.RecordSource = "select * from ograkedemikbasari where (ograkedemikbasari.ogrho="" &
ograkedemikbasariformu2.ogrho.Text & "") and (ograkedemikbasari.sinifno=8.sinif)"
Adodc6.refresh
If Adodc6.Recordset.RecordCount = 0 Then
    ograkedemikbasariraporu.Sections("Section4").Controls("label173").Caption = ""
    ograkedemikbasariraporu.Sections("Section4").Controls("label174").Caption = ""
Else
    If (Adodc6.Recordset![birincidonembasari] <> "") Or (Adodc6.Recordset![ikincidonembasari] <> "") Then
        ograkedemikbasariraporu.Sections("Section4").Controls("label173").Caption =
Adodc6.Recordset![birincidonembasari]
        ograkedemikbasariraporu.Sections("Section4").Controls("label174").Caption =
Adodc6.Recordset![ikincidonembasari]
    Else
        ograkedemikbasariraporu.Sections("Section4").Controls("label173").Caption = ""
        ograkedemikbasariraporu.Sections("Section4").Controls("label174").Caption = ""
    End If
End If
Adodc6.RecordSource = "select * from ogronursinif where (ogronursinif.ogrho="" &
ograkedemikbasariformu2.ogrho.Text & "") and (ogronursinif.sinifno=1.sinif)"
Adodc6.refresh
If Adodc6.Recordset.RecordCount = 0 Then
    ograkedemikbasariraporu.Sections("Section4").Controls("label176").Caption = ""
Else
    ograkedemikbasariraporu.Sections("Section4").Controls("label176").Caption = "var"
End If
Adodc6.RecordSource = "select * from ogronursinif where (ogronursinif.ogrho="" &
ograkedemikbasariformu2.ogrho.Text & "") and (ogronursinif.sinifno=2.sinif)"
Adodc6.refresh
If Adodc6.Recordset.RecordCount = 0 Then
    ograkedemikbasariraporu.Sections("Section4").Controls("label177").Caption = ""
Else
    ograkedemikbasariraporu.Sections("Section4").Controls("label177").Caption = "var"
End If
Adodc6.RecordSource = "select * from ogronursinif where (ogronursinif.ogrho="" &
ograkedemikbasariformu2.ogrho.Text & "") and (ogronursinif.sinifno=3.sinif)"
Adodc6.refresh
If Adodc6.Recordset.RecordCount = 0 Then
    ograkedemikbasariraporu.Sections("Section4").Controls("label178").Caption = ""
Else
    ograkedemikbasariraporu.Sections("Section4").Controls("label178").Caption = "var"
End If
Adodc6.RecordSource = "select * from ogronursinif where (ogronursinif.ogrho="" &
ograkedemikbasariformu2.ogrho.Text & "") and (ogronursinif.sinifno=4.sinif)"
Adodc6.refresh
If Adodc6.Recordset.RecordCount = 0 Then
    ograkedemikbasariraporu.Sections("Section4").Controls("label179").Caption = ""
Else
    ograkedemikbasariraporu.Sections("Section4").Controls("label179").Caption = "var"
End If
Adodc6.RecordSource = "select * from ogronursinif where (ogronursinif.ogrho="" &
ograkedemikbasariformu2.ogrho.Text & "") and (ogronursinif.sinifno=5.sinif)"
Adodc6.refresh
If Adodc6.Recordset.RecordCount = 0 Then
    ograkedemikbasariraporu.Sections("Section4").Controls("label180").Caption = ""
Else
    ograkedemikbasariraporu.Sections("Section4").Controls("label180").Caption = "var"
End If
Adodc6.RecordSource = "select * from ogronursinif where (ogronursinif.ogrho="" &
ograkedemikbasariformu2.ogrho.Text & "") and (ogronursinif.sinifno=6.sinif)"
Adodc6.refresh
If Adodc6.Recordset.RecordCount = 0 Then
    ograkedemikbasariraporu.Sections("Section4").Controls("label181").Caption = ""
Else
    ograkedemikbasariraporu.Sections("Section4").Controls("label181").Caption = "var"
End If
Adodc6.RecordSource = "select * from ogronursinif where (ogronursinif.ogrho="" &
ograkedemikbasariformu2.ogrho.Text & "") and (ogronursinif.sinifno=7.sinif)"
Adodc6.refresh
If Adodc6.Recordset.RecordCount = 0 Then
    ograkedemikbasariraporu.Sections("Section4").Controls("label182").Caption = ""
Else

```

```

        ograkedemikbasariraporu.Sections("Section4").Controls("label182").Caption = "var"
    End If
    Adodc6.RecordSource = "select * from ogronursinif where (ogronursinif.ogrho="" &
    ograkedemikbasariformu2.ogrho.Text & "") and (ogronursinif.sinifno=8.sinif)"
    Adodc6.refresh
    If Adodc6.Recordset.RecordCount = 0 Then
        ograkedemikbasariraporu.Sections("Section4").Controls("label183").Caption = ""
    Else
        ograkedemikbasariraporu.Sections("Section4").Controls("label183").Caption = "var"
    End If
    ograkedemikbasariraporu.Show vbModal
End Sub

```

**Private Sub Toolbar1\_ButtonClick(ByVal Button As MSCComctlLib.Button)**

```

    Select Case Button.Key
        Case "yedekle"
            mnuyedekle_Click
        Case "secenekler"
            mnusecenekler_Click
        Case "hesapmakinesi"
            mnuhesapmakinesi_Click
        Case "takvim"
            mnutakvim_Click
        Case "saat"
            mnusaat_Click
        Case "mail"
            mnumail_Click
        Case "anamenu"
            mnuanamenu_Click
        Case "yardim"
            mnuyardim_Click
        Case "cikis"
            mnucikis_Click
    End Select
End Sub

```

**Private Sub Toolbar1\_ButtonMenuClick(ByVal ButtonMenu As MSCComctlLib.ButtonMenu)**

```

    Select Case ButtonMenu.Index
        Case 1
            enter = Chr(13) & Chr(10)
            aranan = InputBox("Aranacak ogrenci numarasini yaz", "Örnek :102 yaz", "102")
            If aranan = "" Then Exit Sub
            If MsgBox(aranan & enter & "Öğrenci numarasini numaralarin içinde aramak için EVET, numaralarin basinda
            aramak için HAYIR'a basin", vbYesNo) = vbYes Then
                DataEnvironment2.rsogakedemikbasariarama.Filter = "ogrho.ogrho like '%" & aranan & "%' "
            Else
                DataEnvironment2.rsogakedemikbasariarama.Filter = "ogrho.ogrho like '" & aranan & "%' "
            End If
            sayi = DataEnvironment2.rsogakedemikbasariarama.RecordCount
            If sayi = 1 Then
                If DataEnvironment2.rsogakedemikbasariarama.Fields!ogrho <> "" Then
                    ograkedemikbasariformu2.ogrho.Text = DataEnvironment2.rsogakedemikbasariarama.Fields!ogrho
                Else
                    ograkedemikbasariformu2.ogrho.Text = ""
                End If
            If DataEnvironment2.rsogakedemikbasariarama.Fields!ogradi <> "" Then
                ograkedemikbasariformu2.ogradi.Text = DataEnvironment2.rsogakedemikbasariarama.Fields!ogradi
            Else
                ograkedemikbasariformu2.ogradi.Text = ""
            End If
            If DataEnvironment2.rsogakedemikbasariarama.Fields!ogrhooyadi <> "" Then
                ograkedemikbasariformu2.ogrhooyadi.Text = DataEnvironment2.rsogakedemikbasariarama.Fields!ogrhooyadi
            Else
                ograkedemikbasariformu2.ogrhooyadi.Text = ""
            End If
            If DataEnvironment2.rsogakedemikbasariarama.Fields!sinifno <> "" Then
                ograkedemikbasariformu2.sinifno.Text = DataEnvironment2.rsogakedemikbasariarama.Fields!sinifno
            Else
                ograkedemikbasariformu2.sinifno.Text = ""
            End If
            If DataEnvironment2.rsogakedemikbasariarama.Fields!dersadi <> "" Then
                ograkedemikbasariformu2.dersadi.Text = DataEnvironment2.rsogakedemikbasariarama.Fields!dersadi
            Else
                ograkedemikbasariformu2.dersadi.Text = ""
            End If
            If DataEnvironment2.rsogakedemikbasariarama.Fields!dersnotu <> "" Then

```

```

    ograkedemikbasariformu2.dersnotu.Text = DataEnvironment2.rsograkedemikbasariarama.Fields!dersnotu
Else
    ograkedemikbasariformu2.dersnotu.Text = ""
End If
If DataEnvironment2.rsograkedemikbasariarama.Fields!ogrno <> "" Then
    ograkedemikbasariformu2.ogrno2.Text = DataEnvironment2.rsograkedemikbasariarama.Fields!ogrno
Else
    ograkedemikbasariformu2.ogrno2.Text = ""
End If
If DataEnvironment2.rsograkedemikbasariarama.Fields!ogradi <> "" Then
    ograkedemikbasariformu2.ogradi2.Text = DataEnvironment2.rsograkedemikbasariarama.Fields!ogradi
Else
    ograkedemikbasariformu2.ogradi2.Text = ""
End If
If DataEnvironment2.rsograkedemikbasariarama.Fields!ogrsoyadi <> "" Then
    ograkedemikbasariformu2.ogrsoyadi2.Text = DataEnvironment2.rsograkedemikbasariarama.Fields!ogrsoyadi
Else
    ograkedemikbasariformu2.ogrsoyadi2.Text = ""
End If
If DataEnvironment2.rsograkedemikbasariarama.Fields!sinifno <> "" Then
    ograkedemikbasariformu2.sinifno2.Text = DataEnvironment2.rsograkedemikbasariarama.Fields!sinifno
Else
    ograkedemikbasariformu2.sinifno2.Text = ""
End If
If DataEnvironment2.rsograkedemikbasariarama.Fields!birincidonembasari <> "" Then
    ograkedemikbasariformu2.birincidonembasari.Text =
DataEnvironment2.rsograkedemikbasariarama.Fields!birincidonembasari
Else
    ograkedemikbasariformu2.birincidonembasari.Text = ""
End If
If DataEnvironment2.rsograkedemikbasariarama.Fields!ikincidonembasari <> "" Then
    ograkedemikbasariformu2.ikincidonembasari.Text =
DataEnvironment2.rsograkedemikbasariarama.Fields!ikincidonembasari
Else
    ograkedemikbasariformu2.ikincidonembasari.Text = ""
End If
If DataEnvironment2.rsograkedemikbasariarama.Fields!ogrno <> "" Then
    ograkedemikbasariformu2.ogrno3.Text = DataEnvironment2.rsograkedemikbasariarama.Fields!ogrno
Else
    ograkedemikbasariformu2.ogrno3.Text = ""
End If
If DataEnvironment2.rsograkedemikbasariarama.Fields!ogradi <> "" Then
    ograkedemikbasariformu2.ogradi3.Text = DataEnvironment2.rsograkedemikbasariarama.Fields!ogradi
Else
    ograkedemikbasariformu2.ogradi3.Text = ""
End If
If DataEnvironment2.rsograkedemikbasariarama.Fields!ogrsoyadi <> "" Then
    ograkedemikbasariformu2.ogrsoyadi3.Text = DataEnvironment2.rsograkedemikbasariarama.Fields!ogrsoyadi
Else
    ograkedemikbasariformu2.ogrsoyadi3.Text = ""
End If
If DataEnvironment2.rsograkedemikbasariarama.Fields!sinifno <> "" Then
    ograkedemikbasariformu2.sinifno3.Text = DataEnvironment2.rsograkedemikbasariarama.Fields!sinifno
Else
    ograkedemikbasariformu2.sinifno3.Text = ""
End If
If DataEnvironment2.rsograkedemikbasariarama.Fields!sinifgecmenotu <> "" Then
    ograkedemikbasariformu2.sinifgecmenotu.Text =
DataEnvironment2.rsograkedemikbasariarama.Fields!sinifgecmenotu
Else
    ograkedemikbasariformu2.sinifgecmenotu.Text = ""
End If
If DataEnvironment2.rsograkedemikbasariarama.Fields!onurbelgesi <> "" Then
    ograkedemikbasariformu2.onurbelgesi.Value = DataEnvironment2.rsograkedemikbasariarama.Fields!onurbelgesi
Else
    ograkedemikbasariformu2.onurbelgesi.Value = ""
End If
    ElseIf sayi = 0 Then
        MsgBox (aranan & enter & "veritabanında böyle bir kayıt yoktur.")
    ElseIf sayi > 1 Then
        ograkedemikbasariformuarama.Show
    End If
Case 2
    enter = Chr(13) & Chr(10)
    aranan = InputBox("Aranacak öğrenci adını yaz", "Örnek :ayse yaz", "ayse")
    If aranan = "" Then Exit Sub

```

```

If MsgBox(aranan & enter & "Öğrenci adını adların içinde aramak için EVET, adların başında aramak için HAYIR'a basın", vbYesNo) = vbYes Then
    DataEnvironment2.rsograkedemikbasariarama.Filter = "ogrnot.ogradi like '%" & aranan & "%' "
Else
    DataEnvironment2.rsograkedemikbasariarama.Filter = "ogrnot.ogradi like '" & aranan & "%' "
End If
sayi = DataEnvironment2.rsograkedemikbasariarama.RecordCount
If sayi = 1 Then
    If DataEnvironment2.rsograkedemikbasariarama.Fields!ogrno <> "" Then
        ograkedemikbasariformu2.ogrno.Text = DataEnvironment2.rsograkedemikbasariarama.Fields!ogrno
    Else
        ograkedemikbasariformu2.ogrno.Text = ""
    End If
If DataEnvironment2.rsograkedemikbasariarama.Fields!ogradi <> "" Then
    ograkedemikbasariformu2.ogradi.Text = DataEnvironment2.rsograkedemikbasariarama.Fields!ogradi
Else
    ograkedemikbasariformu2.ogradi.Text = ""
End If
If DataEnvironment2.rsograkedemikbasariarama.Fields!ogrsoyadi <> "" Then
    ograkedemikbasariformu2.ogrsoyadi.Text = DataEnvironment2.rsograkedemikbasariarama.Fields!ogrsoyadi
Else
    ograkedemikbasariformu2.ogrsoyadi.Text = ""
End If
If DataEnvironment2.rsograkedemikbasariarama.Fields!sinifno <> "" Then
    ograkedemikbasariformu2.sinifno.Text = DataEnvironment2.rsograkedemikbasariarama.Fields!sinifno
Else
    ograkedemikbasariformu2.sinifno.Text = ""
End If
If DataEnvironment2.rsograkedemikbasariarama.Fields!dersadi <> "" Then
    ograkedemikbasariformu2.dersadi.Text = DataEnvironment2.rsograkedemikbasariarama.Fields!dersadi
Else
    ograkedemikbasariformu2.dersadi.Text = ""
End If
If DataEnvironment2.rsograkedemikbasariarama.Fields!dersnotu <> "" Then
    ograkedemikbasariformu2.dersnotu.Text = DataEnvironment2.rsograkedemikbasariarama.Fields!dersnotu
Else
    ograkedemikbasariformu2.dersnotu.Text = ""
End If
If DataEnvironment2.rsograkedemikbasariarama.Fields!ogrno <> "" Then
    ograkedemikbasariformu2.ogrno2.Text = DataEnvironment2.rsograkedemikbasariarama.Fields!ogrno
Else
    ograkedemikbasariformu2.ogrno2.Text = ""
End If
If DataEnvironment2.rsograkedemikbasariarama.Fields!ogradi <> "" Then
    ograkedemikbasariformu2.ogradi2.Text = DataEnvironment2.rsograkedemikbasariarama.Fields!ogradi
Else
    ograkedemikbasariformu2.ogradi2.Text = ""
End If
If DataEnvironment2.rsograkedemikbasariarama.Fields!ogrsoyadi <> "" Then
    ograkedemikbasariformu2.ogrsoyadi2.Text = DataEnvironment2.rsograkedemikbasariarama.Fields!ogrsoyadi
Else
    ograkedemikbasariformu2.ogrsoyadi2.Text = ""
End If
If DataEnvironment2.rsograkedemikbasariarama.Fields!sinifno <> "" Then
    ograkedemikbasariformu2.sinifno2.Text = DataEnvironment2.rsograkedemikbasariarama.Fields!sinifno
Else
    ograkedemikbasariformu2.sinifno2.Text = ""
End If
If DataEnvironment2.rsograkedemikbasariarama.Fields!birincidonembasari <> "" Then
    ograkedemikbasariformu2.birincidonembasari.Text =
DataEnvironment2.rsograkedemikbasariarama.Fields!birincidonembasari
Else
    ograkedemikbasariformu2.birincidonembasari.Text = ""
End If
If DataEnvironment2.rsograkedemikbasariarama.Fields!ikincidonembasari <> "" Then
    ograkedemikbasariformu2.ikincidonembasari.Text =
DataEnvironment2.rsograkedemikbasariarama.Fields!ikincidonembasari
Else
    ograkedemikbasariformu2.ikincidonembasari.Text = ""
End If
If DataEnvironment2.rsograkedemikbasariarama.Fields!ogrno <> "" Then
    ograkedemikbasariformu2.ogrno3.Text = DataEnvironment2.rsograkedemikbasariarama.Fields!ogrno
Else
    ograkedemikbasariformu2.ogrno3.Text = ""
End If
If DataEnvironment2.rsograkedemikbasariarama.Fields!ogradi <> "" Then

```

```

    ograkedemikbasariformu2.ogradi3.Text = DataEnvironment2.rsogakedemikbasariarama.Fields!ogradi
Else
    ograkedemikbasariformu2.ogradi3.Text = ""
End If
If DataEnvironment2.rsogakedemikbasariarama.Fields!ogrsoyadi <> "" Then
    ograkedemikbasariformu2.ogrsoyadi3.Text = DataEnvironment2.rsogakedemikbasariarama.Fields!ogrsoyadi
Else
    ograkedemikbasariformu2.ogrsoyadi3.Text = ""
End If
If DataEnvironment2.rsogakedemikbasariarama.Fields!sinifno <> "" Then
    ograkedemikbasariformu2.sinifno3.Text = DataEnvironment2.rsogakedemikbasariarama.Fields!sinifno
Else
    ograkedemikbasariformu2.sinifno3.Text = ""
End If
If DataEnvironment2.rsogakedemikbasariarama.Fields!sinifgecmenotu <> "" Then
    ograkedemikbasariformu2.sinifgecmenotu.Text =
DataEnvironment2.rsogakedemikbasariarama.Fields!sinifgecmenotu
Else
    ograkedemikbasariformu2.sinifgecmenotu.Text = ""
End If
If DataEnvironment2.rsogakedemikbasariarama.Fields!onurbelgesi <> "" Then
    ograkedemikbasariformu2.onurbelgesi.Value = DataEnvironment2.rsogakedemikbasariarama.Fields!onurbelgesi
Else
    ograkedemikbasariformu2.onurbelgesi.Value = ""
End If
    ElseIf sayi = 0 Then
        MsgBox (aranan & enter & "veritabanında böyle bir kayıt yoktur.")
    ElseIf sayi > 1 Then
        ograkedemikbasariformuarama.Show
    End If
End Select
End Sub

Private Sub mnucikis_Click()
    Dim i
    i = MsgBox("Cikmak istediginizden emin misiniz?", vbInformation + vbYesNoCancel, "Ilkogretim Yoneltme
Programi")
    If i = vbYes Then
        End
    ElseIf i = vbNo Then
        Exit Sub
    End If
End Sub

Private Sub mnuyedekle_Click()
    yedekleme.Show
End Sub

Private Sub mnusecenekler_Click()
    seceneklerformu.ogretmenno.Caption = ograkedemikbasariformu2.ogretmenno.Caption
    seceneklerformu.Show
End Sub

Private Sub mnuhesapmakinası_Click()
    If Dir("c:\windows\System32\calc.exe") = "" And Dir("c:\windows\calc.exe") = "" Then
        MsgBox ("Calistirilacak Program bulunamadi")
    ElseIf Dir("c:\windows\System32\calc.exe") = "" And Dir("c:\windows\calc.exe") <> "" Then
        Shell ("c:\windows\calc.exe")
    ElseIf Dir("c:\windows\System32\calc.exe") <> "" And Dir("c:\windows\calc.exe") = "" Then
        Shell ("c:\windows\System32\calc.exe")
    End If
End Sub

Private Sub mnutakvim_Click()
    takvim.Show
End Sub

Private Sub mnusaat_Click()
    saat.Show
End Sub

Private Sub mnumail_Click()
    Call ShellExecute(&O0, vbNullString, "mailto:aysenurpiri@yahoo.com", vbNullString, vbNullString,
vbNormalFocus)
End Sub

```

```
Private Sub mnuanamenu_Click()
    anamenuformu.Show
    ograkedemikbasariformu2.Hide
End Sub
```

```
Private Sub mnuyardim_Click()
    yardimformu.Show
End Sub
```

### Öğrenci Akademik Başarı Arama Sonuçları Ekranı Program Kodları :

```
Private Sub Command1_Click()
    DataEnvironment2.rsogradesemikbasariarama.Filter = "ogrnnot.ogrho <> 0"
End Sub
```

```
Private Sub Form_Load()
End Sub
```

### İlköğretimde 1.-5. Sınıf Öğretmenin Öğrenci Hakkında Görüşleri 'İlgi ve Yetenek Alanları Ekranı Program kodları

#### Option Explicit

```
Dim baglanti As New ADODB.Connection
Dim kayıt As New ADODB.Recordset
Dim sqlbaglanti As String
Dim sqlbaglanti2 As String
Dim sqlbagkont As String
Dim sqlkodlama As String
Dim mesaj As String
Dim Activate As Integer
Dim Record As Integer
Dim enter
Dim aranan
Dim sayi
Private Declare Function ShellExecute Lib "shell32.dll" Alias "ShellExecuteA" (ByVal hWnd As Long, ByVal lpOperation As String, ByVal lpFile As String, ByVal lpParameters As String, ByVal lpDirectory As String, ByVal nShowCmd As Long) As Long
```

```
Private Sub Adodc1_Error(ByVal ErrorNumber As Long, Description As String, ByVal Scode As Long, ByVal Source As String, ByVal HelpFile As String, ByVal HelpContext As Long, fCancelDisplay As Boolean)
    MsgBox "veri tabani hatasi" & Description
End Sub
```

```
Private Sub anamenu_Click()
    anamenuformu.Show
    ogrbirbesilgiyetenekformu.Hide
End Sub
```

```
Private Sub ekle_Click()
    If ekle.ToolTipText = "Ekle" Then
        ekle.ToolTipText = "&Iptal"
        ogrbirbesilgiyetenekformu.ogrho.Locked = False
        ogrbirbesilgiyetenekformu.ogradi.Locked = False
        ogrbirbesilgiyetenekformu.ogradi.Locked = False
        ogrbirbesilgiyetenekformu.ogrsoyadi.Locked = False
        ogrbirbesilgiyetenekformu.sinifno.Locked = False
        ileri.Enabled = False
        geri.Enabled = False
        ilk.Enabled = False
        son.Enabled = False
        guncelle.Enabled = False
        sil.Enabled = False
        kaydet.Enabled = True
        ogrho.SetFocus
    On Error GoTo AddErr
        Adodc1.Recordset.AddNew
        ogrbirbesilgiyetenekformu.sinifno.Text = "seciniz..."
    Exit Sub
AddErr:
    MsgBox Err.Description
    ilk.Enabled = False
    ElseIf ekle.ToolTipText = "Iptal" Then
        ekle.ToolTipText = "Ekle"
        Activate = 0
    End If
End Sub
```



```

Adodc1.Recordset.CancelUpdate
Adodc1.refresh
If Adodc1.Recordset.RecordCount = 0 Then
    ileri.Enabled = False
    son.Enabled = False
    guncelle.Enabled = False
    sil.Enabled = False
Elseif Adodc1.Recordset.RecordCount = 2 Then
    ileri.Enabled = False
    son.Enabled = False
    guncelle.Enabled = True
    sil.Enabled = True
Else
    ileri.Enabled = True
    son.Enabled = True
    guncelle.Enabled = True
    sil.Enabled = True
End If
ekle.Enabled = True
kaydet.Enabled = False
ogrbrbesilgiyetenekformu.ogrno.Locked = True
ogrbrbesilgiyetenekformu.ogradi.Locked = True
ogrbrbesilgiyetenekformu.ogradi.Locked = True
ogrbrbesilgiyetenekformu.ogrsoyadi.Locked = True
ogrbrbesilgiyetenekformu.sinifno.Locked = True
End If
End Sub

Private Sub Form_Load()
    Screen.MousePointer = vbDefault
    sinifno.AddItem "1.sinif"
    sinifno.AddItem "2.sinif"
    sinifno.AddItem "3.sinif"
    sinifno.AddItem "4.sinif"
    sinifno.AddItem "5.sinif"
End Sub

Private Sub Form_Unload(Cancel As Integer)
    Screen.MousePointer = vbDefault
End Sub

Private Sub geri_Click()
    ileri.Enabled = True
    son.Enabled = True
    If Adodc1.Recordset.BOF <> True Then
        Adodc1.Recordset.MovePrevious
        ilk.Enabled = False
    geri.Enabled = True
    ilk.Enabled = True
    Else
        geri.Enabled = False
        ilk.Enabled = False
        MsgBox "ilk kayit"
    End If
End Sub

Private Sub guncelle_Click()
    ileri.Enabled = False
    geri.Enabled = False
    ilk.Enabled = False
    son.Enabled = False
    ekle.Enabled = False
    sil.Enabled = False
    kaydet.Enabled = True
        ogrbrbesilgiyetenekformu.ogrno.Locked = False
        ogrbrbesilgiyetenekformu.ogradi.Locked = False
        ogrbrbesilgiyetenekformu.ogradi.Locked = False
        ogrbrbesilgiyetenekformu.ogrsoyadi.Locked = False
        ogrbrbesilgiyetenekformu.sinifno.Locked = False
    On Error GoTo UpdateErr
    Adodc1.Recordset.UpdateBatch adAffectAll
    Exit Sub
    UpdateErr:
    MsgBox Err.Description
End Sub

```

```

Private Sub ileri_Click()
    ilk.Enabled = True
    geri.Enabled = True
    If Adodc1.Recordset.EOF <> True Then
        Adodc1.Recordset.MoveNext
    Else
        MsgBox "son kayit"
    End If
End Sub

Private Sub ilk_Click()
    Activate = 0
    Adodc1.Recordset.MoveFirst
    ilk.Enabled = False
    geri.Enabled = False
    ileri.Enabled = True
    son.Enabled = True
    son.SetFocus
End Sub

Private Sub kaydet_Click()
    ekle.ToolTipText = "Ekle"
    If Not IsNumeric(ogrno) Or Len(ogrno) > 4 Then
        ogrbirbesilgiyetenekformu.Enabled = True
        MsgBox "öğrenci numarası en fazla 4 haneli ve sayı olmalıdır"
        ogrno.SetFocus
        Adodc1.Recordset.CancelUpdate
    ElseIf Not Len(ogradi) > 0 Or Not Len(ogrsoyadi) > 0 Then
        MsgBox "bilgiyi doğru giriniz"
        Adodc1.Recordset.CancelUpdate
    ElseIf Len(ogrno) = 0 Then
        MsgBox "öğrenci numarasını giriniz"
        Adodc1.Recordset.CancelUpdate
        ogrno.SetFocus
    ElseIf Len(sinifno) = 0 Then
        MsgBox "sınıf numarasını giriniz"
        Adodc1.Recordset.CancelUpdate
        sınıfno.SetFocus
    End If
    Adodc1.Recordset.Update
    Adodc1.refresh
    Activate = 0
    ileri.Enabled = False
    son.Enabled = False
    guncelle.Enabled = False
    ogrbirbesilgiyetenekformu.ogrno.Locked = True
    ogrbirbesilgiyetenekformu.ogradi.Locked = True
    ogrbirbesilgiyetenekformu.ogradi.Locked = True
    ogrbirbesilgiyetenekformu.ogrsoyadi.Locked = True
    ogrbirbesilgiyetenekformu.sinifno.Locked = True
    If Adodc1.Recordset.RecordCount = 2 Then
        ileri.Enabled = False
        geri.Enabled = False
        ilk.Enabled = False
        son.Enabled = False
    Else
        ileri.Enabled = True
        geri.Enabled = True
        ilk.Enabled = True
        son.Enabled = True
    End If
End Sub

Private Sub refresh_Click()
    ileri.Enabled = True
    son.Enabled = True
    ekle.Enabled = True
    guncelle.Enabled = True
    sil.Enabled = True
    ekle.ToolTipText = "Ekle"
    On Error GoTo RefreshErr
    Adodc1.refresh
    Exit Sub
RefreshErr:
    MsgBox Err.Description
End Sub

```

**Private Sub sil\_Click()**

```
On Error GoTo DeleteErr
With Adodc1.Recordset
.Delete
.MoveNext
If .EOF Then .MoveLast
End With
Exit Sub
DeleteErr:
MsgBox Err.Description
```

**End Sub****Private Sub son\_Click()**

```
ilk.Enabled = True
ilk.SetFocus
geri.Enabled = True
ileri.Enabled = False
son.Enabled = False
Record = 1
Activate = 1
Adodc1.Recordset.MoveLast
```

**End Sub****Private Sub yazdir\_Click()**

```
Dim a As String
Dim b As String
a = ogrbirbesilgiyetenekformu.ogmo.Text
b = ogrbirbesilgiyetenekformu.sinifno.Text
With DataEnvironment1.Commands("Command3ilgiyetenek")
.Parameters(0).Value = a
.Parameters(1).Value = b
.Execute
End With
Dim kayitkontrol As Integer
Dim cikis As Integer
Adodc2.ConnectionString = "Provider=Microsoft.Jet.OLEDB.4.0;Data Source=yoneltmeveritabani.mdb;Persist
Security Info=False"
Adodc2.RecordSource = "select * from ogrbirbesilgiyetenek where (ogrbirbesilgiyetenek.ogmo=" &
ogrbirbesilgiyetenekformu.ogmo.Text & ")"
Adodc2.refresh
If Adodc2.Recordset.RecordCount = 0 Then
ogrilgiyetenekraporu.Sections("Section4").Controls("label57").Caption = "BU ÖGRENCIYE AIT
VERITABANINDA KAYIT BULUNMAMAKTADIR"
cikis = 1
End If
Adodc2.RecordSource = "select * from ogrbirbesilgiyetenek where (ogrbirbesilgiyetenek.ogmo=" &
ogrbirbesilgiyetenekformu.ogmo.Text & ") and (ogrbirbesilgiyetenek.sinifno='1.sinif')"
Adodc2.refresh
If Adodc2.Recordset.RecordCount = 0 Then
cikis = cikis + 1
Else
If Adodc2.Recordset![sozeldisel] <> "" Then
ogrilgiyetenekraporu.Sections("Section4").Controls("label13").Caption = Adodc2.Recordset![sozeldisel]
Else
ogrilgiyetenekraporu.Sections("Section4").Controls("label13").Caption = ""
End If
If Adodc2.Recordset![sosyal] <> "" Then
ogrilgiyetenekraporu.Sections("Section4").Controls("label14").Caption = Adodc2.Recordset![sosyal]
Else
ogrilgiyetenekraporu.Sections("Section4").Controls("label14").Caption = ""
End If
If Adodc2.Recordset![mantikmatematik] <> "" Then
ogrilgiyetenekraporu.Sections("Section4").Controls("label15").Caption = Adodc2.Recordset![mantikmatematik]
Else
ogrilgiyetenekraporu.Sections("Section4").Controls("label15").Caption = ""
End If
If Adodc2.Recordset![gorseluzlam] <> "" Then
ogrilgiyetenekraporu.Sections("Section4").Controls("label16").Caption = Adodc2.Recordset![gorseluzlam]
Else
ogrilgiyetenekraporu.Sections("Section4").Controls("label16").Caption = ""
End If
If Adodc2.Recordset![icisel] <> "" Then
ogrilgiyetenekraporu.Sections("Section4").Controls("label17").Caption = Adodc2.Recordset![icisel]
Else
ogrilgiyetenekraporu.Sections("Section4").Controls("label17").Caption = ""
```

```

End If
If Adodc2.Recordset![muzikritmik] <> "" Then
    ogrilgiyetenekraporu.Sections("Section4").Controls("label18").Caption = Adodc2.Recordset![muzikritmik]
Else
    ogrilgiyetenekraporu.Sections("Section4").Controls("label18").Caption = ""
End If
If Adodc2.Recordset![bedenkinestetik] <> "" Then
    ogrilgiyetenekraporu.Sections("Section4").Controls("label19").Caption = Adodc2.Recordset![bedenkinestetik]
Else
    ogrilgiyetenekraporu.Sections("Section4").Controls("label19").Caption = ""
End If
If Adodc2.Recordset![doga] <> "" Then
    ogrilgiyetenekraporu.Sections("Section4").Controls("label20").Caption = Adodc2.Recordset![doga]
Else
    ogrilgiyetenekraporu.Sections("Section4").Controls("label20").Caption = ""
End If
End If
Adodc2.RecordSource = "select * from ogrbirbesilgiyetenek where (ogrbirbesilgiyetenek.ogrho="" &
ogrbirbesilgiyetenekformu.ogrho.Text & "") and (ogrbirbesilgiyetenek.sinifno=2.sinif)"
Adodc2.refresh
If Adodc2.Recordset.RecordCount = 0 Then
    cikis = cikis + 1
Else
    If Adodc2.Recordset![sozeldisel] <> "" Then
        ogrilgiyetenekraporu.Sections("Section4").Controls("label22").Caption = Adodc2.Recordset![sozeldisel]
    Else
        ogrilgiyetenekraporu.Sections("Section4").Controls("label22").Caption = ""
    End If
    If Adodc2.Recordset![sosyal] <> "" Then
        ogrilgiyetenekraporu.Sections("Section4").Controls("label23").Caption = Adodc2.Recordset![sosyal]
    Else
        ogrilgiyetenekraporu.Sections("Section4").Controls("label23").Caption = ""
    End If
    If Adodc2.Recordset![mantikmatematik] <> "" Then
        ogrilgiyetenekraporu.Sections("Section4").Controls("label24").Caption = Adodc2.Recordset![mantikmatematik]
    Else
        ogrilgiyetenekraporu.Sections("Section4").Controls("label24").Caption = ""
    End If
    If Adodc2.Recordset![gorseluzlam] <> "" Then
        ogrilgiyetenekraporu.Sections("Section4").Controls("label25").Caption = Adodc2.Recordset![gorseluzlam]
    Else
        ogrilgiyetenekraporu.Sections("Section4").Controls("label25").Caption = ""
    End If
    If Adodc2.Recordset![icisel] <> "" Then
        ogrilgiyetenekraporu.Sections("Section4").Controls("label26").Caption = Adodc2.Recordset![icisel]
    Else
        ogrilgiyetenekraporu.Sections("Section4").Controls("label26").Caption = ""
    End If
    If Adodc2.Recordset![muzikritmik] <> "" Then
        ogrilgiyetenekraporu.Sections("Section4").Controls("label27").Caption = Adodc2.Recordset![muzikritmik]
    Else
        ogrilgiyetenekraporu.Sections("Section4").Controls("label27").Caption = ""
    End If
    If Adodc2.Recordset![bedenkinestetik] <> "" Then
        ogrilgiyetenekraporu.Sections("Section4").Controls("label28").Caption = Adodc2.Recordset![bedenkinestetik]
    Else
        ogrilgiyetenekraporu.Sections("Section4").Controls("label28").Caption = ""
    End If
    If Adodc2.Recordset![doga] <> "" Then
        ogrilgiyetenekraporu.Sections("Section4").Controls("label29").Caption = Adodc2.Recordset![doga]
    Else
        ogrilgiyetenekraporu.Sections("Section4").Controls("label29").Caption = ""
    End If
End If
Adodc2.RecordSource = "select * from ogrbirbesilgiyetenek where (ogrbirbesilgiyetenek.ogrho="" &
ogrbirbesilgiyetenekformu.ogrho.Text & "") and (ogrbirbesilgiyetenek.sinifno=3.sinif)"
Adodc2.refresh
If Adodc2.Recordset.RecordCount = 0 Then
    cikis = cikis + 1
Else
    If Adodc2.Recordset![sozeldisel] <> "" Then
        ogrilgiyetenekraporu.Sections("Section4").Controls("label31").Caption = Adodc2.Recordset![sozeldisel]
    Else
        ogrilgiyetenekraporu.Sections("Section4").Controls("label31").Caption = ""
    End If
    If Adodc2.Recordset![sosyal] <> "" Then

```

```

    ogrilgiyetenekraporu.Sections("Section4").Controls("label32").Caption = Adodc2.Recordset![sosyal]
Else
    ogrilgiyetenekraporu.Sections("Section4").Controls("label32").Caption = ""
End If
If Adodc2.Recordset![mantikmatematik] <> "" Then
    ogrilgiyetenekraporu.Sections("Section4").Controls("label33").Caption = Adodc2.Recordset![mantikmatematik]
Else
    ogrilgiyetenekraporu.Sections("Section4").Controls("label33").Caption = ""
End If
If Adodc2.Recordset![gorseluzlam] <> "" Then
    ogrilgiyetenekraporu.Sections("Section4").Controls("label34").Caption = Adodc2.Recordset![gorseluzlam]
Else
    ogrilgiyetenekraporu.Sections("Section4").Controls("label34").Caption = ""
End If
If Adodc2.Recordset![icisel] <> "" Then
    ogrilgiyetenekraporu.Sections("Section4").Controls("label35").Caption = Adodc2.Recordset![icisel]
Else
    ogrilgiyetenekraporu.Sections("Section4").Controls("label35").Caption = ""
End If
If Adodc2.Recordset![muzikritmik] <> "" Then
    ogrilgiyetenekraporu.Sections("Section4").Controls("label36").Caption = Adodc2.Recordset![muzikritmik]
Else
    ogrilgiyetenekraporu.Sections("Section4").Controls("label36").Caption = ""
End If
If Adodc2.Recordset![bedenkinestetik] <> "" Then
    ogrilgiyetenekraporu.Sections("Section4").Controls("label37").Caption = Adodc2.Recordset![bedenkinestetik]
Else
    ogrilgiyetenekraporu.Sections("Section4").Controls("label37").Caption = ""
End If
If Adodc2.Recordset![doga] <> "" Then
    ogrilgiyetenekraporu.Sections("Section4").Controls("label38").Caption = Adodc2.Recordset![doga]
Else
    ogrilgiyetenekraporu.Sections("Section4").Controls("label38").Caption = ""
End If
End If
Adodc2.RecordSource = "select * from ogrbirbesilgiyetenek where (ogrbirbesilgiyetenek.ogrho="" &
ogrbirbesilgiyetenekformu.ogrho.Text & "") and (ogrbirbesilgiyetenek.sinifno=4.sinif)"
Adodc2.refresh
If Adodc2.Recordset.RecordCount = 0 Then
    cikis = cikis + 1
Else
    If Adodc2.Recordset![sozeldisel] <> "" Then
        ogrilgiyetenekraporu.Sections("Section4").Controls("label40").Caption = Adodc2.Recordset![sozeldisel]
    Else
        ogrilgiyetenekraporu.Sections("Section4").Controls("label40").Caption = ""
    End If
    If Adodc2.Recordset![sosyal] <> "" Then
        ogrilgiyetenekraporu.Sections("Section4").Controls("label41").Caption = Adodc2.Recordset![sosyal]
    Else
        ogrilgiyetenekraporu.Sections("Section4").Controls("label41").Caption = ""
    End If
    If Adodc2.Recordset![mantikmatematik] <> "" Then
        ogrilgiyetenekraporu.Sections("Section4").Controls("label42").Caption = Adodc2.Recordset![mantikmatematik]
    Else
        ogrilgiyetenekraporu.Sections("Section4").Controls("label42").Caption = ""
    End If
    If Adodc2.Recordset![gorseluzlam] <> "" Then
        ogrilgiyetenekraporu.Sections("Section4").Controls("label43").Caption = Adodc2.Recordset![gorseluzlam]
    Else
        ogrilgiyetenekraporu.Sections("Section4").Controls("label43").Caption = ""
    End If
    If Adodc2.Recordset![icisel] <> "" Then
        ogrilgiyetenekraporu.Sections("Section4").Controls("label44").Caption = Adodc2.Recordset![icisel]
    Else
        ogrilgiyetenekraporu.Sections("Section4").Controls("label44").Caption = ""
    End If
    If Adodc2.Recordset![muzikritmik] <> "" Then
        ogrilgiyetenekraporu.Sections("Section4").Controls("label45").Caption = Adodc2.Recordset![muzikritmik]
    Else
        ogrilgiyetenekraporu.Sections("Section4").Controls("label45").Caption = ""
    End If
    If Adodc2.Recordset![bedenkinestetik] <> "" Then
        ogrilgiyetenekraporu.Sections("Section4").Controls("label46").Caption = Adodc2.Recordset![bedenkinestetik]
    Else
        ogrilgiyetenekraporu.Sections("Section4").Controls("label46").Caption = ""
    End If

```

```

If Adodc2.Recordset![doga] <> "" Then
    ogrilgiyetenekraporu.Sections("Section4").Controls("label47").Caption = Adodc2.Recordset![doga]
Else
    ogrilgiyetenekraporu.Sections("Section4").Controls("label47").Caption = ""
End If
End If
Adodc2.RecordSource = "select * from ogrbirbesilgiyetenek where (ogrbirbesilgiyetenek.ogrho="" &
ogrbirbesilgiyetenekformu.ogrho.Text & "") and (ogrbirbesilgiyetenek.sinifno=5.sinif)"
Adodc2.refresh
If Adodc2.Recordset.RecordCount = 0 Then
    cikis = cikis + 1
Else
    If Adodc2.Recordset![sozeldilsel] <> "" Then
        ogrilgiyetenekraporu.Sections("Section4").Controls("label49").Caption = Adodc2.Recordset![sozeldilsel]
    Else
        ogrilgiyetenekraporu.Sections("Section4").Controls("label49").Caption = ""
    End If
    If Adodc2.Recordset![sosyal] <> "" Then
        ogrilgiyetenekraporu.Sections("Section4").Controls("label50").Caption = Adodc2.Recordset![sosyal]
    Else
        ogrilgiyetenekraporu.Sections("Section4").Controls("label50").Caption = ""
    End If
    If Adodc2.Recordset![mantikmatematik] <> "" Then
        ogrilgiyetenekraporu.Sections("Section4").Controls("label51").Caption = Adodc2.Recordset![mantikmatematik]
    Else
        ogrilgiyetenekraporu.Sections("Section4").Controls("label51").Caption = ""
    End If
    If Adodc2.Recordset![gorseluzlam] <> "" Then
        ogrilgiyetenekraporu.Sections("Section4").Controls("label52").Caption = Adodc2.Recordset![gorseluzlam]
    Else
        ogrilgiyetenekraporu.Sections("Section4").Controls("label52").Caption = ""
    End If
    If Adodc2.Recordset![icisel] <> "" Then
        ogrilgiyetenekraporu.Sections("Section4").Controls("label53").Caption = Adodc2.Recordset![icisel]
    Else
        ogrilgiyetenekraporu.Sections("Section4").Controls("label53").Caption = ""
    End If
    If Adodc2.Recordset![muzikritmik] <> "" Then
        ogrilgiyetenekraporu.Sections("Section4").Controls("label54").Caption = Adodc2.Recordset![muzikritmik]
    Else
        ogrilgiyetenekraporu.Sections("Section4").Controls("label54").Caption = ""
    End If
    If Adodc2.Recordset![bedenkinestetik] <> "" Then
        ogrilgiyetenekraporu.Sections("Section4").Controls("label55").Caption = Adodc2.Recordset![bedenkinestetik]
    Else
        ogrilgiyetenekraporu.Sections("Section4").Controls("label55").Caption = ""
    End If
    If Adodc2.Recordset![doga] <> "" Then
        ogrilgiyetenekraporu.Sections("Section4").Controls("label56").Caption = Adodc2.Recordset![doga]
    Else
        ogrilgiyetenekraporu.Sections("Section4").Controls("label56").Caption = ""
    End If
End If
ogrilgiyetenekraporu.Orientation = rptOrientLandscape
ogrilgiyetenekraporu.Show vbModal

```

**End Sub**

**Private Sub Toolbar1\_ButtonClick(ByVal Button As MSComctlLib.Button)**

```

Select Case Button.Key
    Case "yedekle"
        mnuyedekle_Click
    Case "secenekler"
        mnusecenekler_Click
    Case "hesapmakinesi"
        mnuhesapmakinesi_Click
    Case "takvim"
        mnutakvim_Click
    Case "saat"
        mnusaat_Click
    Case "mail"
        mnumail_Click
    Case "anamenu"
        mnuanamenu_Click
    Case "yardim"
        mnuyardim_Click
    Case "cikis"

```

```
        mnucikis_Click
    End Select
End Sub
```

**Private Sub Toolbar1\_ButtonMenuClick(ByVal ButtonMenu As MSComctlLib.ButtonMenu)**

```
    Select Case ButtonMenu.Index
    Case 1
        enter = Chr(13) & Chr(10)
        aranan = InputBox("Aranacak ogrenci numarasini yaz", "Örnek :102 yaz", "102")
        If aranan = "" Then Exit Sub
        If MsgBox(aranan & enter & "Öğrenci numarasini numaralarin içinde aramak için EVET, numaralarin basinda aramak için HAYIR'a basin", vbYesNo) = vbYes Then
            DataEnvironment2.rsogrilyetenekarama.Filter = "ogmo like '%" & aranan & "%'"
            Else
            DataEnvironment2.rsogrilyetenekarama.Filter = "ogmo like '" & aranan & "%'"
            End If
            sayi = DataEnvironment2.rsogrilyetenekarama.RecordCount
            If sayi = 1 Then
                If DataEnvironment2.rsogrilyetenekarama.Fields!ogmo <> "" Then
                    ogrbirbesilyetenekformu.ogmo.Text = DataEnvironment2.rsogrilyetenekarama.Fields!ogmo
                Else
                    ogrbirbesilyetenekformu.ogmo.Text = ""
                End If
                If DataEnvironment2.rsogrilyetenekarama.Fields!ogradi <> "" Then
                    ogrbirbesilyetenekformu.ogradi.Text = DataEnvironment2.rsogrilyetenekarama.Fields!ogradi
                Else
                    ogrbirbesilyetenekformu.ogradi.Text = ""
                End If
                If DataEnvironment2.rsogrilyetenekarama.Fields!ogrsoyadi <> "" Then
                    ogrbirbesilyetenekformu.ogrsoyadi.Text = DataEnvironment2.rsogrilyetenekarama.Fields!ogrsoyadi
                Else
                    ogrbirbesilyetenekformu.ogrsoyadi.Text = ""
                End If
                If DataEnvironment2.rsogrilyetenekarama.Fields!sinifno <> "" Then
                    ogrbirbesilyetenekformu.sinifno.Text = DataEnvironment2.rsogrilyetenekarama.Fields!sinifno
                Else
                    ogrbirbesilyetenekformu.sinifno.Text = ""
                End If
                If DataEnvironment2.rsogrilyetenekarama.Fields!sozeldisel <> 0 - Unchecked Then
                    ogrbirbesilyetenekformu.sozeldisel.Value = DataEnvironment2.rsogrilyetenekarama.Fields!sozeldisel
                Else
                    ogrbirbesilyetenekformu.sozeldisel.Value = 0 - Unchecked
                End If
                If DataEnvironment2.rsogrilyetenekarama.Fields!sosyal <> 0 - Unchecked Then
                    ogrbirbesilyetenekformu.sosyal.Value = DataEnvironment2.rsogrilyetenekarama.Fields!sosyal
                Else
                    ogrbirbesilyetenekformu.sosyal.Value = 0 - Unchecked
                End If
                If DataEnvironment2.rsogrilyetenekarama.Fields!mantikmatematik <> 0 - Unchecked Then
                    ogrbirbesilyetenekformu.mantikmatematik.Value =
                    DataEnvironment2.rsogrilyetenekarama.Fields!mantikmatematik
                Else
                    ogrbirbesilyetenekformu.mantikmatematik.Value = 0 - Unchecked
                End If
                If DataEnvironment2.rsogrilyetenekarama.Fields!gorseluzlam <> 0 - Unchecked Then
                    ogrbirbesilyetenekformu.gorseluzlam.Value = DataEnvironment2.rsogrilyetenekarama.Fields!gorseluzlam
                Else
                    ogrbirbesilyetenekformu.gorseluzlam.Value = 0 - Unchecked
                End If
                If DataEnvironment2.rsogrilyetenekarama.Fields!icsel <> 0 - Unchecked Then
                    ogrbirbesilyetenekformu.icsel.Value = DataEnvironment2.rsogrilyetenekarama.Fields!icsel
                Else
                    ogrbirbesilyetenekformu.icsel.Value = 0 - Unchecked
                End If
                If DataEnvironment2.rsogrilyetenekarama.Fields!muzikritmik <> 0 - Unchecked Then
                    ogrbirbesilyetenekformu.muzikritmik.Value = DataEnvironment2.rsogrilyetenekarama.Fields!muzikritmik
                Else
                    ogrbirbesilyetenekformu.muzikritmik.Value = 0 - Unchecked
                End If
                If DataEnvironment2.rsogrilyetenekarama.Fields!bedenkinestetik <> 0 - Unchecked Then
                    ogrbirbesilyetenekformu.bedenkinestetik.Value =
                    DataEnvironment2.rsogrilyetenekarama.Fields!bedenkinestetik
                Else
                    ogrbirbesilyetenekformu.bedenkinestetik.Value = 0 - Unchecked
                End If
                If DataEnvironment2.rsogrilyetenekarama.Fields!doga <> 0 - Unchecked Then
```

```

    ogrbirbesilgiyetenekformu.doga.Value = DataEnvironment2.rsogriliyetenekarama.Fields!doga
Else
    ogrbirbesilgiyetenekformu.doga.Value = 0 - Unchecked
End If
    ElseIf sayi = 0 Then
        MsgBox (aranan & enter & "veritabanında böyle bir kayıt yoktur.")
    ElseIf sayi > 1 Then
        ogrilgiyetenekformuarama.Show
    End If
Case 2
    enter = Chr(13) & Chr(10)
    aranan = InputBox("Aranacak öğrenci adını yaz", "Örnek :ayse yaz", "ayse")
    If aranan = "" Then Exit Sub
    If MsgBox(aranan & enter & "Öğrenci adını adların içinde aramak için EVET, adların başında aramak için HAYIR'a basın", vbYesNo) = vbYes Then
        DataEnvironment2.rsogriliyetenekarama.Filter = "ogradi like '%" & aranan & "%' "
    Else
        DataEnvironment2.rsogriliyetenekarama.Filter = "ogradi like '" & aranan & "%' "
    End If
    sayi = DataEnvironment2.rsogriliyetenekarama.RecordCount
    If sayi = 1 Then
        If DataEnvironment2.rsogriliyetenekarama.Fields!ogrno <> "" Then
            ogrbirbesilgiyetenekformu.ogrno.Text = DataEnvironment2.rsogriliyetenekarama.Fields!ogrno
        Else
            ogrbirbesilgiyetenekformu.ogrno.Text = ""
        End If
    If DataEnvironment2.rsogriliyetenekarama.Fields!ogradi <> "" Then
        ogrbirbesilgiyetenekformu.ogradi.Text = DataEnvironment2.rsogriliyetenekarama.Fields!ogradi
    Else
        ogrbirbesilgiyetenekformu.ogradi.Text = ""
    End If
    If DataEnvironment2.rsogriliyetenekarama.Fields!ogrsoyadi <> "" Then
        ogrbirbesilgiyetenekformu.ogrsoyadi.Text = DataEnvironment2.rsogriliyetenekarama.Fields!ogrsoyadi
    Else
        ogrbirbesilgiyetenekformu.ogrsoyadi.Text = ""
    End If
    If DataEnvironment2.rsogriliyetenekarama.Fields!sinifno <> "" Then
        ogrbirbesilgiyetenekformu.sinifno.Text = DataEnvironment2.rsogriliyetenekarama.Fields!sinifno
    Else
        ogrbirbesilgiyetenekformu.sinifno.Text = ""
    End If
    If DataEnvironment2.rsogriliyetenekarama.Fields!sozeldisel <> 0 - Unchecked Then
        ogrbirbesilgiyetenekformu.sozeldisel.Value = DataEnvironment2.rsogriliyetenekarama.Fields!sozeldisel
    Else
        ogrbirbesilgiyetenekformu.sozeldisel.Value = 0 - Unchecked
    End If
    If DataEnvironment2.rsogriliyetenekarama.Fields!sosyal <> 0 - Unchecked Then
        ogrbirbesilgiyetenekformu.sosyal.Value = DataEnvironment2.rsogriliyetenekarama.Fields!sosyal
    Else
        ogrbirbesilgiyetenekformu.sosyal.Value = 0 - Unchecked
    End If
    If DataEnvironment2.rsogriliyetenekarama.Fields!mantikmatematik <> 0 - Unchecked Then
        ogrbirbesilgiyetenekformu.mantikmatematik.Value =
        DataEnvironment2.rsogriliyetenekarama.Fields!mantikmatematik
    Else
        ogrbirbesilgiyetenekformu.mantikmatematik.Value = 0 - Unchecked
    End If
    If DataEnvironment2.rsogriliyetenekarama.Fields!gorseluzlam <> 0 - Unchecked Then
        ogrbirbesilgiyetenekformu.gorseluzlam.Value = DataEnvironment2.rsogriliyetenekarama.Fields!gorseluzlam
    Else
        ogrbirbesilgiyetenekformu.gorseluzlam.Value = 0 - Unchecked
    End If
    If DataEnvironment2.rsogriliyetenekarama.Fields!icsel <> 0 - Unchecked Then
        ogrbirbesilgiyetenekformu.icsel.Value = DataEnvironment2.rsogriliyetenekarama.Fields!icsel
    Else
        ogrbirbesilgiyetenekformu.icsel.Value = 0 - Unchecked
    End If
    If DataEnvironment2.rsogriliyetenekarama.Fields!muzikritmik <> 0 - Unchecked Then
        ogrbirbesilgiyetenekformu.muzikritmik.Value = DataEnvironment2.rsogriliyetenekarama.Fields!muzikritmik
    Else
        ogrbirbesilgiyetenekformu.muzikritmik.Value = 0 - Unchecked
    End If
    If DataEnvironment2.rsogriliyetenekarama.Fields!bedenkinestetik <> 0 - Unchecked Then
        ogrbirbesilgiyetenekformu.bedenkinestetik.Value =
        DataEnvironment2.rsogriliyetenekarama.Fields!bedenkinestetik
    Else

```



```

    ogrbirbesilgiyetenekformu.bedenkinestetik.Value = 0 - Unchecked
End If
If DataEnvironment2.rsogrilgiyetenekarama.Fields!doga <> 0 - Unchecked Then
    ogrbirbesilgiyetenekformu.doga.Value = DataEnvironment2.rsogrilgiyetenekarama.Fields!doga
Else
    ogrbirbesilgiyetenekformu.doga.Value = 0 - Unchecked
End If
    ElseIf sayi = 0 Then
        MsgBox (aranan & enter & "veritabanında böyle bir kayıt yoktur.")
    ElseIf sayi > 1 Then
        ogrilgiyetenekformuarama.Show
    End If
End Select
End Sub

Private Sub mnucikis_Click()
    Dim i
    i = MsgBox("Cikmak istediginizden emin misiniz?", vbInformation + vbYesNoCancel, "Ilkogretim Yoneltme Programi")
    If i = vbYes Then
        End
    ElseIf i = vbNo Then
        Exit Sub
    End If
End Sub

Private Sub mnuyedekle_Click()
    yedekleme.Show
End Sub

Private Sub mnusecenekler_Click()
    seceneklerformu.ogretmenno.Caption = ogrbirbesilgiyetenekformu.ogretmenno.Caption
    seceneklerformu.Show
End Sub

Private Sub mnuhesapmakinas_Click()
    If Dir("c:\windows\System32\calc.exe") = "" And Dir("c:\windows\calc.exe") = "" Then
        MsgBox ("Calistirilacak Program bulunamadi")
    ElseIf Dir("c:\windows\System32\calc.exe") = "" And Dir("c:\windows\calc.exe") <> "" Then
        Shell ("c:\windows\calc.exe")
    ElseIf Dir("c:\windows\System32\calc.exe") <> "" And Dir("c:\windows\calc.exe") = "" Then
        Shell ("c:\windows\System32\calc.exe")
    End If
End Sub

Private Sub mnutakvim_Click()
    takvim.Show
    End Sub
    Private Sub mnusaat_Click()
    saat.Show
End Sub

Private Sub mnumail_Click()
    Call ShellExecute(&O0, vbNullString, "mailto:aysenurpiri@yahoo.com", vbNullString, vbNullString, vbNormalFocus)
End Sub

Private Sub mnuanamenu_Click()
    anamenuformu.Show
    ogrbirbesilgiyetenekformu.Hide
End Sub

Private Sub mnuyardim_Click()
    yardimformu.Show
End Sub

```

## Öğrenci 1.-5. Sınıf Kişilik Özellikleri Ekranı Program Kodları

### Option Explicit

```

Dim baglanti As New ADODB.Connection
Dim kayıt As New ADODB.Recordset
Dim sqlbaglanti As String
Dim sqlbaglanti2 As String
Dim sqlbagkont As String

```

```
Dim sqlkodlama As String
Dim mesaj As String
Dim Activate As Integer
Dim Record As Integer
Dim aranan
Dim enter
Dim sayi
Private Declare Function ShellExecute Lib "shell32.dll" Alias "ShellExecuteA" (ByVal hWnd As Long, ByVal lpOperation
As String, ByVal lpFile As String, ByVal lpParameters As String, ByVal lpDirectory As String, ByVal nShowCmd As
Long) As Long
```

```
Private Sub anamenu_Click()
    anamenuformu.Show
    ogrbirbeskisilikformu.Hide
End Sub
```

```
Private Sub ekle_Click()
    If ekle.ToolTipText = "Ekle" Then
        ekle.ToolTipText = "Iptal"
        ogrbirbeskisilikformu.ogrno.Locked = False
        ogrbirbeskisilikformu.ogradi.Locked = False
        ogrbirbeskisilikformu.ogrsoyadi.Locked = False
        ogrbirbeskisilikformu.sinifno.Locked = False
        ogrbirbeskisilikformu.durustluk.Locked = False
        ogrbirbeskisilikformu.dikkat.Locked = False
        ogrbirbeskisilikformu.girisimcilik.Locked = False
        ogrbirbeskisilikformu.sorumluluk.Locked = False
        ogrbirbeskisilikformu.isbirligi.Locked = False
        ogrbirbeskisilikformu.saygi.Locked = False
        ogrbirbeskisilikformu.uyum.Locked = False
        ogrbirbeskisilikformu.yardim.Locked = False
        ogrbirbeskisilikformu.temizlik.Locked = False
        ogrbirbeskisilikformu.tutum.Locked = False
        ogrbirbeskisilikformu.esyakoruma.Locked = False
        ogrbirbeskisilikformu.kuraluyuma.Locked = False
        ileri.Enabled = False
        geri.Enabled = False
        ilk.Enabled = False
        son.Enabled = False
        guncelle.Enabled = False
        sil.Enabled = False
        kaydet.Enabled = True
        ogmo.SetFocus
    On Error GoTo AddErr
        Adodc1.Recordset.AddNew
        ogrbirbeskisilikformu.sinifno.Text = "seciniz..."
    Exit Sub
AddErr:
    MsgBox Err.Description
    ilk.Enabled = False
    ElseIf ekle.ToolTipText = "Iptal" Then
        ekle.ToolTipText = "Ekle"
        Activate = 0
    Adodc1.Recordset.CancelUpdate
    Adodc1.refresh
    If Adodc1.Recordset.RecordCount = 0 Then
        ileri.Enabled = False
        son.Enabled = False
        guncelle.Enabled = False
        sil.Enabled = False
    ElseIf Adodc1.Recordset.RecordCount = 2 Then
        ileri.Enabled = False
        son.Enabled = False
        guncelle.Enabled = True
        sil.Enabled = True
    Else
        ileri.Enabled = True
        son.Enabled = True
        guncelle.Enabled = True
        sil.Enabled = True
    End If
    ekle.Enabled = True
    kaydet.Enabled = False
    ogrbirbeskisilikformu.ogrno.Locked = True
    ogrbirbeskisilikformu.ogradi.Locked = True
    ogrbirbeskisilikformu.ogrsoyadi.Locked = True
```

```
ogrbirbeskisilikformu.sinifno.Locked = True
ogrbirbeskisilikformu.durustluk.Locked = True
ogrbirbeskisilikformu.dikkat.Locked = True
ogrbirbeskisilikformu.girisimcilik.Locked = True
ogrbirbeskisilikformu.sorumluluk.Locked = True
ogrbirbeskisilikformu.isbirligi.Locked = True
ogrbirbeskisilikformu.saygi.Locked = True
ogrbirbeskisilikformu.uyum.Locked = True
ogrbirbeskisilikformu.yardim.Locked = True
ogrbirbeskisilikformu.temizlik.Locked = True
ogrbirbeskisilikformu.tutum.Locked = True
ogrbirbeskisilikformu.esyakoruma.Locked = True
ogrbirbeskisilikformu.kuraluyma.Locked = True
End If
```

**End Sub**

**Private Sub Form\_Load()**

```
Screen.MousePointer = vbDefault
sinifno.AddItem "1.sinif"
sinifno.AddItem "2.sinif"
sinifno.AddItem "3.sinif"
sinifno.AddItem "4.sinif"
sinifno.AddItem "5.sinif"
```

**End Sub**

**Private Sub Adodc1\_Error(ByVal ErrorNumber As Long, Description As String, ByVal Scode As Long, ByVal Source As String, ByVal HelpFile As String, ByVal HelpContext As Long, fCancelDisplay As Boolean)**

```
MsgBox "veri tabani hatasi" & Description
```

**End Sub**

**Private Sub Form\_Unload(Cancel As Integer)**

```
Screen.MousePointer = vbDefault
```

**End Sub**

**Private Sub geri\_Click()**

```
ileri.Enabled = True
son.Enabled = True
If Adodc1.Recordset.BOF <> True Then
    Adodc1.Recordset.MovePrevious
    ilk.Enabled = False
geri.Enabled = True
ilk.Enabled = True
Else
    geri.Enabled = False
    ilk.Enabled = False
    MsgBox "ilk kayit"
End If
```

**End Sub**

**Private Sub guncelle\_Click()**

```
ileri.Enabled = False
geri.Enabled = False
ilk.Enabled = False
son.Enabled = False
ekle.Enabled = False
sil.Enabled = False
kaydet.Enabled = True
ogrbirbeskisilikformu.ogrno.Locked = False
ogrbirbeskisilikformu.ogradi.Locked = False
ogrbirbeskisilikformu.ogrsoyadi.Locked = False
ogrbirbeskisilikformu.sinifno.Locked = False
ogrbirbeskisilikformu.durustluk.Locked = False
ogrbirbeskisilikformu.dikkat.Locked = False
ogrbirbeskisilikformu.girisimcilik.Locked = False
ogrbirbeskisilikformu.sorumluluk.Locked = False
ogrbirbeskisilikformu.isbirligi.Locked = False
ogrbirbeskisilikformu.saygi.Locked = False
ogrbirbeskisilikformu.uyum.Locked = False
ogrbirbeskisilikformu.yardim.Locked = False
ogrbirbeskisilikformu.temizlik.Locked = False
ogrbirbeskisilikformu.tutum.Locked = False
ogrbirbeskisilikformu.esyakoruma.Locked = False
ogrbirbeskisilikformu.kuraluyma.Locked = False
On Error GoTo UpdateErr
Adodc1.Recordset.UpdateBatch adAffectAll
Exit Sub
```

```
UpdateErr:
MsgBox Err.Description
End Sub
```

```
Private Sub ileri_Click()
ilk.Enabled = True
geri.Enabled = True
If Adodc1.Recordset.EOF <> True Then
    Adodc1.Recordset.MoveNext
Else
    MsgBox "son kayıt"
End If
End Sub
```

```
Private Sub ilk_Click()
Activate = 0
Adodc1.Recordset.MoveFirst
ilk.Enabled = False
geri.Enabled = False
ileri.Enabled = True
son.Enabled = True
son.SetFocus
End Sub
```

```
Private Sub kaydet_Click()
ekle.ToolTipText = "Ekle"
If Not IsNumeric(ogrno) Or Len(ogrno) > 4 Then
    ogrbirbeskisilikformu.Enabled = True
    MsgBox "öğrenci numarası en fazla 4 haneli olmalıdır"
    ogrno.SetFocus
    Adodc1.Recordset.CancelUpdate
ElseIf Not Len(ogradi) > 0 Or Not Len(ogrsoyadi) > 0 Then
    MsgBox "bilgiyi doğru ve eksiksiz giriniz"
    Adodc1.Recordset.CancelUpdate
ElseIf Len(ogrno) = 0 Then
    MsgBox "öğrenci numarasını giriniz"
    Adodc1.Recordset.CancelUpdate
    ogrno.SetFocus
ElseIf Len(sinifno) = 0 Then
    MsgBox "sinifno numarasını giriniz"
    Adodc1.Recordset.CancelUpdate
    sinifno.SetFocus
End If
Adodc1.Recordset.Update
Adodc1.refresh
Activate = 0
ileri.Enabled = False
son.Enabled = False
guncelle.Enabled = False
ogrbirbeskisilikformu.ogrno.Locked = True
ogrbirbeskisilikformu.ogradi.Locked = True
ogrbirbeskisilikformu.ogrsoyadi.Locked = True
ogrbirbeskisilikformu.sinifno.Locked = True
ogrbirbeskisilikformu.durustluk.Locked = True
ogrbirbeskisilikformu.dikkat.Locked = True
ogrbirbeskisilikformu.girisimcilik.Locked = True
ogrbirbeskisilikformu.sorumluluk.Locked = True
ogrbirbeskisilikformu.isbirligi.Locked = True
ogrbirbeskisilikformu.saygi.Locked = True
ogrbirbeskisilikformu.uyum.Locked = True
ogrbirbeskisilikformu.yardim.Locked = True
ogrbirbeskisilikformu.temizlik.Locked = True
ogrbirbeskisilikformu.tutum.Locked = True
ogrbirbeskisilikformu.esyakoruma.Locked = True
ogrbirbeskisilikformu.kuraluyuma.Locked = True
If Adodc1.Recordset.RecordCount = 2 Then
    ileri.Enabled = False
    geri.Enabled = False
    ilk.Enabled = False
    son.Enabled = False
Else
    ileri.Enabled = True
    geri.Enabled = True
    ilk.Enabled = True
    son.Enabled = True
End If
```

**End Sub**

**Private Sub refresh\_Click()**

```
ileri.Enabled = True
son.Enabled = True
ekle.Enabled = True
guncelle.Enabled = True
sil.Enabled = True
ekle.ToolTipText = "Ekle"
On Error GoTo RefreshErr
Adodc1.refresh
Exit Sub
RefreshErr:
MsgBox Err.Description
```

**End Sub**

**Private Sub sil\_Click()**

```
On Error GoTo DeleteErr
With Adodc1.Recordset
.Delete
.MoveNext
If .EOF Then .MoveLast
End With
Exit Sub
DeleteErr:
MsgBox Err.Description
```

**End Sub**

**Private Sub son\_Click()**

```
ilk.Enabled = True
ilk.SetFocus
geri.Enabled = True
ileri.Enabled = False
son.Enabled = False
Record = 1
Activate = 1
Adodc1.Recordset.MoveLast
```

**End Sub**

**Private Sub Toolbar1\_ButtonClick(ByVal Button As MSComctlLib.Button)**

```
Select Case Button.Key
Case "yedekle"
mnyedekle_Click
Case "secenekler"
mnusecenekler_Click
Case "hesapmakinesi"
mnuhesapmakinesi_Click
Case "takvim"
mnutakvim_Click
Case "saat"
mnusaat_Click
Case "mail"
mnumail_Click
Case "anamenu"
mnuanamenu_Click
Case "yardim"
mnyyardim_Click
Case "cikis"
mnucikis_Click
End Select
```

**End Sub**

**Private Sub Toolbar1\_ButtonMenuClick(ByVal ButtonMenu As MSComctlLib.ButtonMenu)**

```
Select Case ButtonMenu.Index
Case 1
enter = Chr(13) & Chr(10)
aranan = InputBox("Aranacak ogrenci numarasini yaz", "Örnek :102 yaz", "102")
If aranan = "" Then Exit Sub
If MsgBox(aranan & enter & "Öğrenci numarasini numaralarin içinde aramak için EVET, numaralarin basinda aramak için HAYIR'a basin", vbYesNo) = vbYes Then
DataEnvironment2.rsogrkisilikarama.Filter = "ogrho like '%" & aranan & "%' "
Else
DataEnvironment2.rsogrkisilikarama.Filter = "ogrho like '" & aranan & "%' "
End If
sayi = DataEnvironment2.rsogrkisilikarama.RecordCount
If sayi = 1 Then
```

```

        If DataEnvironment2.rsogrkisilikarama.Fields!ogrho <> "" Then
            ogrbirbeskisilikformu.ogrho.Text = DataEnvironment2.rsogrkisilikarama.Fields!ogrho
        Else
            ogrbirbeskisilikformu.ogrho.Text = ""
        End If
    If DataEnvironment2.rsogrkisilikarama.Fields!ogradi <> "" Then
        ogrbirbeskisilikformu.ogradi.Text = DataEnvironment2.rsogrkisilikarama.Fields!ogradi
    Else
        ogrbirbeskisilikformu.ogradi.Text = ""
    End If
    If DataEnvironment2.rsogrkisilikarama.Fields!ogrsoyadi <> "" Then
        ogrbirbeskisilikformu.ogrsoyadi.Text = DataEnvironment2.rsogrkisilikarama.Fields!ogrsoyadi
    Else
        ogrbirbeskisilikformu.ogrsoyadi.Text = ""
    End If
    If DataEnvironment2.rsogrkisilikarama.Fields!sinifno <> "" Then
        ogrbirbeskisilikformu.sinifno.Text = DataEnvironment2.rsogrkisilikarama.Fields!sinifno
    Else
        ogrbirbeskisilikformu.sinifno.Text = ""
    End If
    If DataEnvironment2.rsogrkisilikarama.Fields!durustluk <> "" Then
        ogrbirbeskisilikformu.durustluk.Text = DataEnvironment2.rsogrkisilikarama.Fields!durustluk
        ogrbirbeskisilikformu.durustluk.Text = ""
    End If
    If DataEnvironment2.rsogrkisilikarama.Fields!dikkat <> "" Then
        ogrbirbeskisilikformu.dikkat.Text = DataEnvironment2.rsogrkisilikarama.Fields!dikkat
    Else
        ogrbirbeskisilikformu.dikkat.Text = ""
    End If
    If DataEnvironment2.rsogrkisilikarama.Fields!girisimcilik <> "" Then
        ogrbirbeskisilikformu.girisimcilik.Text = DataEnvironment2.rsogrkisilikarama.Fields!girisimcilik
    Else
        ogrbirbeskisilikformu.girisimcilik.Text = ""
    End If
    If DataEnvironment2.rsogrkisilikarama.Fields!sorumluluk <> "" Then
        ogrbirbeskisilikformu.sorumluluk.Text = DataEnvironment2.rsogrkisilikarama.Fields!sorumluluk
    Else
        ogrbirbeskisilikformu.sorumluluk.Text = ""
    End If
    If DataEnvironment2.rsogrkisilikarama.Fields!isbirligi <> "" Then
        ogrbirbeskisilikformu.isbirligi.Text = DataEnvironment2.rsogrkisilikarama.Fields!isbirligi
    Else
        ogrbirbeskisilikformu.isbirligi.Text = ""
    End If
    If DataEnvironment2.rsogrkisilikarama.Fields!saygi <> "" Then
        ogrbirbeskisilikformu.saygi.Text = DataEnvironment2.rsogrkisilikarama.Fields!saygi
    Else
        ogrbirbeskisilikformu.saygi.Text = ""
    End If
    If DataEnvironment2.rsogrkisilikarama.Fields!uyum <> "" Then
        ogrbirbeskisilikformu.uyum.Text = DataEnvironment2.rsogrkisilikarama.Fields!uyum
    Else
        ogrbirbeskisilikformu.uyum.Text = ""
    End If
    If DataEnvironment2.rsogrkisilikarama.Fields!yardim <> "" Then
        ogrbirbeskisilikformu.yardim.Text = DataEnvironment2.rsogrkisilikarama.Fields!yardim
    Else
        ogrbirbeskisilikformu.yardim.Text = ""
    End If
    If DataEnvironment2.rsogrkisilikarama.Fields!temizlik <> "" Then
        ogrbirbeskisilikformu.temizlik.Text = DataEnvironment2.rsogrkisilikarama.Fields!temizlik
    Else
        ogrbirbeskisilikformu.temizlik.Text = ""
    End If
    If DataEnvironment2.rsogrkisilikarama.Fields!tutum <> "" Then
        ogrbirbeskisilikformu.tutum.Text = DataEnvironment2.rsogrkisilikarama.Fields!tutum
    Else
        ogrbirbeskisilikformu.tutum.Text = ""
    End If
    If DataEnvironment2.rsogrkisilikarama.Fields!esyakoruma <> "" Then
        ogrbirbeskisilikformu.esyakoruma.Text = DataEnvironment2.rsogrkisilikarama.Fields!esyakoruma
    Else
        ogrbirbeskisilikformu.esyakoruma.Text = ""
    End If
    If DataEnvironment2.rsogrkisilikarama.Fields!kuraluyma <> "" Then
        ogrbirbeskisilikformu.kuraluyma.Text = DataEnvironment2.rsogrkisilikarama.Fields!kuraluyma
    End If

```

```

Else
    ogrbirbeskilikformu.kuraluyma.Text = ""
End If
    ElseIf sayi = 0 Then
        MsgBox(aranan & enter & "veritabanında böyle bir kayıt yoktur.")
    ElseIf sayi > 1 Then
        ogrbirbeskilikformu.arama.Show
    End If
Case 2
    enter = Chr(13) & Chr(10)
    aranan = InputBox("Aranacak öğrenci adını yaz", "Örnek :ayse yaz", "ayse")
    If aranan = "" Then Exit Sub
    If MsgBox(aranan & enter & "Öğrenci adını adların içinde aramak için EVET, adların başında aramak için HAYIR'a basın", vbYesNo) = vbYes Then
        DataEnvironment2.rsogrksilikarama.Filter = "ogradi like '%" & aranan & "%' "
    Else
        DataEnvironment2.rsogrksilikarama.Filter = "ogradi like '" & aranan & "%' "
    End If
    sayi = DataEnvironment2.rsogrksilikarama.RecordCount
    If sayi = 1 Then
        If DataEnvironment2.rsogrksilikarama.Fields!ogrho <> "" Then
            ogrbirbeskilikformu.ogrho.Text = DataEnvironment2.rsogrksilikarama.Fields!ogrho
        Else
            ogrbirbeskilikformu.ogrho.Text = ""
        End If
    If DataEnvironment2.rsogrksilikarama.Fields!ogradi <> "" Then
        ogrbirbeskilikformu.ogradi.Text = DataEnvironment2.rsogrksilikarama.Fields!ogradi
    Else
        ogrbirbeskilikformu.ogradi.Text = ""
    End If
    If DataEnvironment2.rsogrksilikarama.Fields!ogrsoyadi <> "" Then
        ogrbirbeskilikformu.ogrsoyadi.Text = DataEnvironment2.rsogrksilikarama.Fields!ogrsoyadi
    Else
        ogrbirbeskilikformu.ogrsoyadi.Text = ""
    End If
    If DataEnvironment2.rsogrksilikarama.Fields!sinifno <> "" Then
        ogrbirbeskilikformu.sinifno.Text = DataEnvironment2.rsogrksilikarama.Fields!sinifno
    Else
        ogrbirbeskilikformu.sinifno.Text = ""
    End If
    If DataEnvironment2.rsogrksilikarama.Fields!durustluk <> "" Then
        ogrbirbeskilikformu.durustluk.Text = DataEnvironment2.rsogrksilikarama.Fields!durustluk
    Else
        ogrbirbeskilikformu.durustluk.Text = ""
    End If
    If DataEnvironment2.rsogrksilikarama.Fields!dikkat <> "" Then
        ogrbirbeskilikformu.dikkat.Text = DataEnvironment2.rsogrksilikarama.Fields!dikkat
    Else
        ogrbirbeskilikformu.dikkat.Text = ""
    End If
    If DataEnvironment2.rsogrksilikarama.Fields!girisimcilik <> "" Then
        ogrbirbeskilikformu.girisimcilik.Text = DataEnvironment2.rsogrksilikarama.Fields!girisimcilik
    Else
        ogrbirbeskilikformu.girisimcilik.Text = ""
    End If
    If DataEnvironment2.rsogrksilikarama.Fields!sorumluluk <> "" Then
        ogrbirbeskilikformu.sorumluluk.Text = DataEnvironment2.rsogrksilikarama.Fields!sorumluluk
    Else
        ogrbirbeskilikformu.sorumluluk.Text = ""
    End If
    If DataEnvironment2.rsogrksilikarama.Fields!isbirligi <> "" Then
        ogrbirbeskilikformu.isbirligi.Text = DataEnvironment2.rsogrksilikarama.Fields!isbirligi
    Else
        ogrbirbeskilikformu.isbirligi.Text = ""
    End If
    If DataEnvironment2.rsogrksilikarama.Fields!saygi <> "" Then
        ogrbirbeskilikformu.saygi.Text = DataEnvironment2.rsogrksilikarama.Fields!saygi
    Else
        ogrbirbeskilikformu.saygi.Text = ""
    End If
    If DataEnvironment2.rsogrksilikarama.Fields!uyum <> "" Then
        ogrbirbeskilikformu.uyum.Text = DataEnvironment2.rsogrksilikarama.Fields!uyum
    Else
        ogrbirbeskilikformu.uyum.Text = ""
    End If
    If DataEnvironment2.rsogrksilikarama.Fields!yardim <> "" Then

```

```

    ogrbirbeskisilikformu.yardim.Text = DataEnvironment2.rsogrkisilikarama.Fields!yardim
Else
    ogrbirbeskisilikformu.yardim.Text = ""
End If
If DataEnvironment2.rsogrkisilikarama.Fields!temizlik <> "" Then
    ogrbirbeskisilikformu.temizlik.Text = DataEnvironment2.rsogrkisilikarama.Fields!temizlik
Else
    ogrbirbeskisilikformu.temizlik.Text = ""
End If
If DataEnvironment2.rsogrkisilikarama.Fields!tutum <> "" Then
    ogrbirbeskisilikformu.tutum.Text = DataEnvironment2.rsogrkisilikarama.Fields!tutum
Else
    ogrbirbeskisilikformu.tutum.Text = ""
End If
If DataEnvironment2.rsogrkisilikarama.Fields!esyakoruma <> "" Then
    ogrbirbeskisilikformu.esyakoruma.Text = DataEnvironment2.rsogrkisilikarama.Fields!esyakoruma
Else
    ogrbirbeskisilikformu.esyakoruma.Text = ""
End If
If DataEnvironment2.rsogrkisilikarama.Fields!kuraluyma <> "" Then
    ogrbirbeskisilikformu.kuraluyma.Text = DataEnvironment2.rsogrkisilikarama.Fields!kuraluyma
Else
    ogrbirbeskisilikformu.kuraluyma.Text = ""
End If
    ElseIf sayi = 0 Then
        MsgBox (aranan & enter & "veritabanında böyle bir kayıt yoktur.")
    ElseIf sayi > 1 Then
        ogrbirbeskisilikformuarama.Show
    End If
End Select
End Sub

Private Sub mnucikis_Click()
    Dim i
    i = MsgBox("Cikmak istediginizden emin misiniz?", vbInformation + vbYesNoCancel, "Ilkogretim Yoneltme Programi")
    If i = vbYes Then
        End
    ElseIf i = vbNo Then
        Exit Sub
    End If
End Sub

Private Sub mnuyedekle_Click()
    yedekleme.Show
End Sub

Private Sub mnusecenekler_Click()
    seceneklerformu.ogretmenno.Caption = ogrbirbeskisilikformu.ogretmenno.Caption
    seceneklerformu.Show
End Sub

Private Sub mnhesapmakinası_Click()
    If Dir("c:\windows\System32\calc.exe") = "" And Dir("c:\windows\calc.exe") = "" Then
        MsgBox ("Calistirilacak Program bulunamadi")
    ElseIf Dir("c:\windows\System32\calc.exe") = "" And Dir("c:\windows\calc.exe") <> "" Then
        Shell ("c:\windows\calc.exe")
    ElseIf Dir("c:\windows\System32\calc.exe") <> "" And Dir("c:\windows\calc.exe") = "" Then
        Shell ("c:\windows\System32\calc.exe")
    End If
End Sub

Private Sub mnutakvim_Click()
    takvim.Show
End Sub

Private Sub mnusaat_Click()
    saat.Show
End Sub

Private Sub mnumail_Click()
    Call ShellExecute(&O0, vbNullString, "mailto:aysenurpiri@yahoo.com", vbNullString, vbNullString, vbNormalFocus)
End Sub

Private Sub mnuanamenu_Click()

```



```
anamenuformu.Show
ogrbirbeskisilikformu.Hide
End Sub
```

```
Private Sub mnuyardim_Click()
yardimformu.Show
End Sub
```

```
Private Sub yazdir_Click()
Adodc2.ConnectionString = "Provider=Microsoft.Jet.OLEDB.4.0;Data Source=yoneltmeveritabani.mdb;Persist
Security Info=False"
Adodc2.RecordSource = "select * from ogrbirbeskisilik where (ogrbirbeskisilik.ogrno="" &
ogrbirbeskisilikformu.ogrno.Text & "")"
Adodc2.refresh
If Adodc2.Recordset.RecordCount = 0 Then
ogrkisilikraporu.Sections("Section4").Controls("label83").Caption = "BU ÖGRENCIYE AIT VERITABANINDA
KAYIT BULUNMAMAKTADIR"
End If
Adodc2.RecordSource = "select * from ogrbirbeskisilik where (ogrbirbeskisilik.ogrno="" &
ogrbirbeskisilikformu.ogrno.Text & "") and (ogrbirbeskisilik.sinifno=1.sinif)"
Adodc2.refresh
If Adodc2.Recordset.RecordCount = 0 Then
ogrkisilikraporu.Sections("Section4").Controls("label11").Caption = ""
ogrkisilikraporu.Sections("Section4").Controls("label12").Caption = ""
ogrkisilikraporu.Sections("Section4").Controls("label13").Caption = ""
ogrkisilikraporu.Sections("Section4").Controls("label14").Caption = ""
ogrkisilikraporu.Sections("Section4").Controls("label15").Caption = ""
ogrkisilikraporu.Sections("Section4").Controls("label16").Caption = ""
ogrkisilikraporu.Sections("Section4").Controls("label17").Caption = ""
ogrkisilikraporu.Sections("Section4").Controls("label18").Caption = ""
ogrkisilikraporu.Sections("Section4").Controls("label19").Caption = ""
ogrkisilikraporu.Sections("Section4").Controls("label20").Caption = ""
ogrkisilikraporu.Sections("Section4").Controls("label21").Caption = ""
ogrkisilikraporu.Sections("Section4").Controls("label22").Caption = ""
Else
If Adodc2.Recordset![durustluk] <> "" Then
ogrkisilikraporu.Sections("Section4").Controls("label11").Caption = Adodc2.Recordset![durustluk]
Else
ogrkisilikraporu.Sections("Section4").Controls("label11").Caption = ""
End If
If Adodc2.Recordset![dikkat] <> "" Then
ogrkisilikraporu.Sections("Section4").Controls("label12").Caption = Adodc2.Recordset![dikkat]
Else
ogrkisilikraporu.Sections("Section4").Controls("label12").Caption = ""
End If
If Adodc2.Recordset![girisimcilik] <> "" Then
ogrkisilikraporu.Sections("Section4").Controls("label13").Caption = Adodc2.Recordset![girisimcilik]
Else
ogrkisilikraporu.Sections("Section4").Controls("label13").Caption = ""
End If
If Adodc2.Recordset![sorumluluk] <> "" Then
ogrkisilikraporu.Sections("Section4").Controls("label14").Caption = Adodc2.Recordset![sorumluluk]
Else
ogrkisilikraporu.Sections("Section4").Controls("label14").Caption = ""
End If
If Adodc2.Recordset![isbirligi] <> "" Then
ogrkisilikraporu.Sections("Section4").Controls("label15").Caption = Adodc2.Recordset![isbirligi]
Else
ogrkisilikraporu.Sections("Section4").Controls("label15").Caption = ""
End If
If Adodc2.Recordset![saygi] <> "" Then
ogrkisilikraporu.Sections("Section4").Controls("label16").Caption = Adodc2.Recordset![saygi]
Else
ogrkisilikraporu.Sections("Section4").Controls("label16").Caption = ""
End If
If Adodc2.Recordset![uyum] <> "" Then
ogrkisilikraporu.Sections("Section4").Controls("label17").Caption = Adodc2.Recordset![uyum]
Else
ogrkisilikraporu.Sections("Section4").Controls("label17").Caption = ""
End If
If Adodc2.Recordset![yardim] <> "" Then
ogrkisilikraporu.Sections("Section4").Controls("label18").Caption = Adodc2.Recordset![yardim]
Else
ogrkisilikraporu.Sections("Section4").Controls("label18").Caption = ""
End If
If Adodc2.Recordset![temizlik] <> "" Then
```

```

    ogrkisirakraporu.Sections("Section4").Controls("label19").Caption = Adodc2.Recordset![temizlik]
Else
    ogrkisirakraporu.Sections("Section4").Controls("label19").Caption = ""
End If
If Adodc2.Recordset![tutum] <> "" Then
    ogrkisirakraporu.Sections("Section4").Controls("label20").Caption = Adodc2.Recordset![tutum]
Else
    ogrkisirakraporu.Sections("Section4").Controls("label20").Caption = ""
End If
If Adodc2.Recordset![esyakoruma] <> "" Then
    ogrkisirakraporu.Sections("Section4").Controls("label21").Caption = Adodc2.Recordset![esyakoruma]
Else
    ogrkisirakraporu.Sections("Section4").Controls("label21").Caption = ""
End If
If Adodc2.Recordset![kuraluyma] <> "" Then
    ogrkisirakraporu.Sections("Section4").Controls("label22").Caption = Adodc2.Recordset![kuraluyma]
Else
    ogrkisirakraporu.Sections("Section4").Controls("label22").Caption = ""
End If
End If
Adodc2.RecordSource = "select * from ogrbirbeskisilik where (ogrbirbeskisilik.ogrho="" &
ogrbirbeskisilikformu.ogrho.Text & "") and (ogrbirbeskisilik.sinifno=2.sinif)"
Adodc2.refresh
If Adodc2.Recordset.RecordCount = 0 Then
    ogrkisirakraporu.Sections("Section4").Controls("label23").Caption = ""
    ogrkisirakraporu.Sections("Section4").Controls("label24").Caption = ""
    ogrkisirakraporu.Sections("Section4").Controls("label25").Caption = ""
    ogrkisirakraporu.Sections("Section4").Controls("label26").Caption = ""
    ogrkisirakraporu.Sections("Section4").Controls("label27").Caption = ""
    ogrkisirakraporu.Sections("Section4").Controls("label28").Caption = ""
    ogrkisirakraporu.Sections("Section4").Controls("label29").Caption = ""
    ogrkisirakraporu.Sections("Section4").Controls("label30").Caption = ""
    ogrkisirakraporu.Sections("Section4").Controls("label31").Caption = ""
    ogrkisirakraporu.Sections("Section4").Controls("label32").Caption = ""
    ogrkisirakraporu.Sections("Section4").Controls("label33").Caption = ""
    ogrkisirakraporu.Sections("Section4").Controls("label34").Caption = ""
Else
    If Adodc2.Recordset![durustluk] <> "" Then
        ogrkisirakraporu.Sections("Section4").Controls("label23").Caption = Adodc2.Recordset![durustluk]
    Else
        ogrkisirakraporu.Sections("Section4").Controls("label23").Caption = ""
    End If
    If Adodc2.Recordset![dikkat] <> "" Then
        ogrkisirakraporu.Sections("Section4").Controls("label24").Caption = Adodc2.Recordset![dikkat]
    Else
        ogrkisirakraporu.Sections("Section4").Controls("label24").Caption = ""
    End If
    If Adodc2.Recordset![girisimcilik] <> "" Then
        ogrkisirakraporu.Sections("Section4").Controls("label25").Caption = Adodc2.Recordset![girisimcilik]
    Else
        ogrkisirakraporu.Sections("Section4").Controls("label25").Caption = ""
    End If
    If Adodc2.Recordset![sorumluluk] <> "" Then
        ogrkisirakraporu.Sections("Section4").Controls("label26").Caption = Adodc2.Recordset![sorumluluk]
    Else
        ogrkisirakraporu.Sections("Section4").Controls("label26").Caption = ""
    End If
    If Adodc2.Recordset![isbirligi] <> "" Then
        ogrkisirakraporu.Sections("Section4").Controls("label27").Caption = Adodc2.Recordset![isbirligi]
    Else
        ogrkisirakraporu.Sections("Section4").Controls("label27").Caption = ""
    End If
    If Adodc2.Recordset![saygi] <> "" Then
        ogrkisirakraporu.Sections("Section4").Controls("label28").Caption = Adodc2.Recordset![saygi]
    Else
        ogrkisirakraporu.Sections("Section4").Controls("label28").Caption = ""
    End If
    If Adodc2.Recordset![uyum] <> "" Then
        ogrkisirakraporu.Sections("Section4").Controls("label29").Caption = Adodc2.Recordset![uyum]
    Else
        ogrkisirakraporu.Sections("Section4").Controls("label29").Caption = ""
    End If
    If Adodc2.Recordset![yardim] <> "" Then
        ogrkisirakraporu.Sections("Section4").Controls("label30").Caption = Adodc2.Recordset![yardim]
    Else
        ogrkisirakraporu.Sections("Section4").Controls("label30").Caption = ""
    End If

```

```

End If
If Adodc2.Recordset![temizlik] <> "" Then
    ogrkisirlikraporu.Sections("Section4").Controls("label31").Caption = Adodc2.Recordset![temizlik]
Else
    ogrkisirlikraporu.Sections("Section4").Controls("label31").Caption = ""
End If
If Adodc2.Recordset![tutum] <> "" Then
    ogrkisirlikraporu.Sections("Section4").Controls("label32").Caption = Adodc2.Recordset![tutum]
Else
    ogrkisirlikraporu.Sections("Section4").Controls("label32").Caption = ""
End If
If Adodc2.Recordset![esyakoruma] <> "" Then
    ogrkisirlikraporu.Sections("Section4").Controls("label33").Caption = Adodc2.Recordset![esyakoruma]
Else
    ogrkisirlikraporu.Sections("Section4").Controls("label33").Caption = ""
End If
If Adodc2.Recordset![kuraluyuma] <> "" Then
    ogrkisirlikraporu.Sections("Section4").Controls("label34").Caption = Adodc2.Recordset![kuraluyuma]
Else
    ogrkisirlikraporu.Sections("Section4").Controls("label34").Caption = ""
End If
End If
Adodc2.RecordSource = "select * from ogrbirbeskisilik where (ogrbirbeskisilik.ogrno="" &
ogrbirbeskisilik.formu.ogrno.Text & "") and (ogrbirbeskisilik.sinifno=3.sinif)"
Adodc2.refresh
If Adodc2.Recordset.RecordCount = 0 Then
    ogrkisirlikraporu.Sections("Section4").Controls("label35").Caption = ""
    ogrkisirlikraporu.Sections("Section4").Controls("label36").Caption = ""
    ogrkisirlikraporu.Sections("Section4").Controls("label37").Caption = ""
    ogrkisirlikraporu.Sections("Section4").Controls("label38").Caption = ""
    ogrkisirlikraporu.Sections("Section4").Controls("label39").Caption = ""
    ogrkisirlikraporu.Sections("Section4").Controls("label40").Caption = ""
    ogrkisirlikraporu.Sections("Section4").Controls("label41").Caption = ""
    ogrkisirlikraporu.Sections("Section4").Controls("label42").Caption = ""
    ogrkisirlikraporu.Sections("Section4").Controls("label43").Caption = ""
    ogrkisirlikraporu.Sections("Section4").Controls("label44").Caption = ""
    ogrkisirlikraporu.Sections("Section4").Controls("label45").Caption = ""
    ogrkisirlikraporu.Sections("Section4").Controls("label46").Caption = ""
Else
    If Adodc2.Recordset![durustluk] <> "" Then
        ogrkisirlikraporu.Sections("Section4").Controls("label35").Caption = Adodc2.Recordset![durustluk]
    Else
        ogrkisirlikraporu.Sections("Section4").Controls("label35").Caption = ""
    End If
    If Adodc2.Recordset![dikkat] <> "" Then
        ogrkisirlikraporu.Sections("Section4").Controls("label36").Caption = Adodc2.Recordset![dikkat]
    Else
        ogrkisirlikraporu.Sections("Section4").Controls("label36").Caption = ""
    End If
    If Adodc2.Recordset![girisimcilik] <> "" Then
        ogrkisirlikraporu.Sections("Section4").Controls("label37").Caption = Adodc2.Recordset![girisimcilik]
    Else
        ogrkisirlikraporu.Sections("Section4").Controls("label37").Caption = ""
    End If
    If Adodc2.Recordset![sorumluluk] <> "" Then
        ogrkisirlikraporu.Sections("Section4").Controls("label38").Caption = Adodc2.Recordset![sorumluluk]
    Else
        ogrkisirlikraporu.Sections("Section4").Controls("label38").Caption = ""
    End If
    If Adodc2.Recordset![isbirligi] <> "" Then
        ogrkisirlikraporu.Sections("Section4").Controls("label39").Caption = Adodc2.Recordset![isbirligi]
    Else
        ogrkisirlikraporu.Sections("Section4").Controls("label39").Caption = ""
    End If
    If Adodc2.Recordset![saygi] <> "" Then
        ogrkisirlikraporu.Sections("Section4").Controls("label40").Caption = Adodc2.Recordset![saygi]
    Else
        ogrkisirlikraporu.Sections("Section4").Controls("label40").Caption = ""
    End If
    If Adodc2.Recordset![uyum] <> "" Then
        ogrkisirlikraporu.Sections("Section4").Controls("label41").Caption = Adodc2.Recordset![uyum]
    Else
        ogrkisirlikraporu.Sections("Section4").Controls("label41").Caption = ""
    End If
    If Adodc2.Recordset![yardim] <> "" Then
        ogrkisirlikraporu.Sections("Section4").Controls("label42").Caption = Adodc2.Recordset![yardim]
    End If

```

```

Else
    ogrkisirlikraporu.Sections("Section4").Controls("label42").Caption = ""
End If
If Adodc2.Recordset![temizlik] <> "" Then
    ogrkisirlikraporu.Sections("Section4").Controls("label43").Caption = Adodc2.Recordset![temizlik]
Else
    ogrkisirlikraporu.Sections("Section4").Controls("label43").Caption = ""
End If
If Adodc2.Recordset![tutum] <> "" Then
    ogrkisirlikraporu.Sections("Section4").Controls("label44").Caption = Adodc2.Recordset![tutum]
Else
    ogrkisirlikraporu.Sections("Section4").Controls("label44").Caption = ""
End If
If Adodc2.Recordset![esyakoruma] <> "" Then
    ogrkisirlikraporu.Sections("Section4").Controls("label45").Caption = Adodc2.Recordset![esyakoruma]
Else
    ogrkisirlikraporu.Sections("Section4").Controls("label45").Caption = ""
End If
If Adodc2.Recordset![kuraluyma] <> "" Then
    ogrkisirlikraporu.Sections("Section4").Controls("label46").Caption = Adodc2.Recordset![kuraluyma]
Else
    ogrkisirlikraporu.Sections("Section4").Controls("label46").Caption = ""
End If
End If
Adodc2.RecordSource = "select * from ogrbirbeskisilik where (ogrbirbeskisilik.ogrho="" &
ogrbirbeskisilikformu.ogrho.Text & "") and (ogrbirbeskisilik.sinifno=4.sinif)"
Adodc2.refresh
If Adodc2.Recordset.RecordCount = 0 Then
    ogrkisirlikraporu.Sections("Section4").Controls("label47").Caption = ""
    ogrkisirlikraporu.Sections("Section4").Controls("label48").Caption = ""
    ogrkisirlikraporu.Sections("Section4").Controls("label49").Caption = ""
    ogrkisirlikraporu.Sections("Section4").Controls("label50").Caption = ""
    ogrkisirlikraporu.Sections("Section4").Controls("label51").Caption = ""
    ogrkisirlikraporu.Sections("Section4").Controls("label52").Caption = ""
    ogrkisirlikraporu.Sections("Section4").Controls("label53").Caption = ""
    ogrkisirlikraporu.Sections("Section4").Controls("label54").Caption = ""
    ogrkisirlikraporu.Sections("Section4").Controls("label55").Caption = ""
    ogrkisirlikraporu.Sections("Section4").Controls("label56").Caption = ""
    ogrkisirlikraporu.Sections("Section4").Controls("label57").Caption = ""
    ogrkisirlikraporu.Sections("Section4").Controls("label58").Caption = ""
Else
    If Adodc2.Recordset![durustluk] <> "" Then
        ogrkisirlikraporu.Sections("Section4").Controls("label47").Caption = Adodc2.Recordset![durustluk]
    Else
        ogrkisirlikraporu.Sections("Section4").Controls("label47").Caption = ""
    End If
    If Adodc2.Recordset![dikkat] <> "" Then
        ogrkisirlikraporu.Sections("Section4").Controls("label48").Caption = Adodc2.Recordset![dikkat]
    Else
        ogrkisirlikraporu.Sections("Section4").Controls("label48").Caption = ""
    End If
    If Adodc2.Recordset![girisimcilik] <> "" Then
        ogrkisirlikraporu.Sections("Section4").Controls("label49").Caption = Adodc2.Recordset![girisimcilik]
    Else
        ogrkisirlikraporu.Sections("Section4").Controls("label49").Caption = ""
    End If
    If Adodc2.Recordset![sorumluluk] <> "" Then
        ogrkisirlikraporu.Sections("Section4").Controls("label50").Caption = Adodc2.Recordset![sorumluluk]
    Else
        ogrkisirlikraporu.Sections("Section4").Controls("label50").Caption = ""
    End If
    If Adodc2.Recordset![isbirligi] <> "" Then
        ogrkisirlikraporu.Sections("Section4").Controls("label51").Caption = Adodc2.Recordset![isbirligi]
    Else
        ogrkisirlikraporu.Sections("Section4").Controls("label51").Caption = ""
    End If
    If Adodc2.Recordset![saygi] <> "" Then
        ogrkisirlikraporu.Sections("Section4").Controls("label52").Caption = Adodc2.Recordset![saygi]
    Else
        ogrkisirlikraporu.Sections("Section4").Controls("label52").Caption = ""
    End If
    If Adodc2.Recordset![uyum] <> "" Then
        ogrkisirlikraporu.Sections("Section4").Controls("label53").Caption = Adodc2.Recordset![uyum]
    Else
        ogrkisirlikraporu.Sections("Section4").Controls("label53").Caption = ""
    End If

```

```

If Adodc2.Recordset![yardim] <> "" Then
    ogrkisirikraporu.Sections("Section4").Controls("label54").Caption = Adodc2.Recordset![yardim]
Else
    ogrkisirikraporu.Sections("Section4").Controls("label54").Caption = ""
End If
If Adodc2.Recordset![temizlik] <> "" Then
    ogrkisirikraporu.Sections("Section4").Controls("label55").Caption = Adodc2.Recordset![temizlik]
Else
    ogrkisirikraporu.Sections("Section4").Controls("label55").Caption = ""
End If
If Adodc2.Recordset![tutum] <> "" Then
    ogrkisirikraporu.Sections("Section4").Controls("label56").Caption = Adodc2.Recordset![tutum]
Else
    ogrkisirikraporu.Sections("Section4").Controls("label56").Caption = ""
End If
If Adodc2.Recordset![esyakoruma] <> "" Then
    ogrkisirikraporu.Sections("Section4").Controls("label57").Caption = Adodc2.Recordset![esyakoruma]
Else
    ogrkisirikraporu.Sections("Section4").Controls("label57").Caption = ""
End If
If Adodc2.Recordset![kuraluyma] <> "" Then
    ogrkisirikraporu.Sections("Section4").Controls("label58").Caption = Adodc2.Recordset![kuraluyma]
Else
    ogrkisirikraporu.Sections("Section4").Controls("label58").Caption = ""
End If
End If
Adodc2.RecordSource = "select * from ogrbirbeskisilik where (ogrbirbeskisilik.ogrno="" &
ogrbirbeskisilikformu.ogrno.Text & "") and (ogrbirbeskisilik.sinifno=5.sinif)"
Adodc2.refresh
If Adodc2.Recordset.RecordCount = 0 Then
    ogrkisirikraporu.Sections("Section4").Controls("label59").Caption = ""
    ogrkisirikraporu.Sections("Section4").Controls("label60").Caption = ""
    ogrkisirikraporu.Sections("Section4").Controls("label61").Caption = ""
    ogrkisirikraporu.Sections("Section4").Controls("label62").Caption = ""
    ogrkisirikraporu.Sections("Section4").Controls("label63").Caption = ""
    ogrkisirikraporu.Sections("Section4").Controls("label64").Caption = ""
    ogrkisirikraporu.Sections("Section4").Controls("label65").Caption = ""
    ogrkisirikraporu.Sections("Section4").Controls("label66").Caption = ""
    ogrkisirikraporu.Sections("Section4").Controls("label67").Caption = ""
    ogrkisirikraporu.Sections("Section4").Controls("label68").Caption = ""
    ogrkisirikraporu.Sections("Section4").Controls("label69").Caption = ""
    ogrkisirikraporu.Sections("Section4").Controls("label70").Caption = ""
Else
    If Adodc2.Recordset![durustluk] <> "" Then
        ogrkisirikraporu.Sections("Section4").Controls("label59").Caption = Adodc2.Recordset![durustluk]
    Else
        ogrkisirikraporu.Sections("Section4").Controls("label59").Caption = ""
    End If
    If Adodc2.Recordset![dikkat] <> "" Then
        ogrkisirikraporu.Sections("Section4").Controls("label60").Caption = Adodc2.Recordset![dikkat]
    Else
        ogrkisirikraporu.Sections("Section4").Controls("label60").Caption = ""
    End If
    If Adodc2.Recordset![girisimcilik] <> "" Then
        ogrkisirikraporu.Sections("Section4").Controls("label61").Caption = Adodc2.Recordset![girisimcilik]
    Else
        ogrkisirikraporu.Sections("Section4").Controls("label61").Caption = ""
    End If
    If Adodc2.Recordset![sorumluluk] <> "" Then
        ogrkisirikraporu.Sections("Section4").Controls("label62").Caption = Adodc2.Recordset![sorumluluk]
    Else
        ogrkisirikraporu.Sections("Section4").Controls("label62").Caption = ""
    End If
    If Adodc2.Recordset![isbirligi] <> "" Then
        ogrkisirikraporu.Sections("Section4").Controls("label63").Caption = Adodc2.Recordset![isbirligi]
    Else
        ogrkisirikraporu.Sections("Section4").Controls("label63").Caption = ""
    End If
    If Adodc2.Recordset![saygi] <> "" Then
        ogrkisirikraporu.Sections("Section4").Controls("label64").Caption = Adodc2.Recordset![saygi]
    Else
        ogrkisirikraporu.Sections("Section4").Controls("label64").Caption = ""
    End If
    If Adodc2.Recordset![uyum] <> "" Then
        ogrkisirikraporu.Sections("Section4").Controls("label65").Caption = Adodc2.Recordset![uyum]
    Else

```

```

    ogrkisirlikraporu.Sections("Section4").Controls("label65").Caption = ""
End If
If Adodc2.Recordset![yardim] <> "" Then
    ogrkisirlikraporu.Sections("Section4").Controls("label66").Caption = Adodc2.Recordset![yardim]
Else
    ogrkisirlikraporu.Sections("Section4").Controls("label66").Caption = ""
End If
If Adodc2.Recordset![temizlik] <> "" Then
    ogrkisirlikraporu.Sections("Section4").Controls("label67").Caption = Adodc2.Recordset![temizlik]
Else
    ogrkisirlikraporu.Sections("Section4").Controls("label67").Caption = ""
End If
If Adodc2.Recordset![tutum] <> "" Then
    ogrkisirlikraporu.Sections("Section4").Controls("label68").Caption = Adodc2.Recordset![tutum]
Else
    ogrkisirlikraporu.Sections("Section4").Controls("label68").Caption = ""
End If
If Adodc2.Recordset![esyakoruma] <> "" Then
    ogrkisirlikraporu.Sections("Section4").Controls("label69").Caption = Adodc2.Recordset![esyakoruma]
Else
    ogrkisirlikraporu.Sections("Section4").Controls("label69").Caption = ""
End If
If Adodc2.Recordset![kuraluyma] <> "" Then
    ogrkisirlikraporu.Sections("Section4").Controls("label70").Caption = Adodc2.Recordset![kuraluyma]
Else
    ogrkisirlikraporu.Sections("Section4").Controls("label70").Caption = ""
End If
End If
ogrkisirlikraporu.Orientation = rptOrientLandscape
ogrkisirlikraporu.Show vbModal
End Sub

```

## Öğrenci 1-5. Sınıf Kişilik Özellikleri Arama Sonuçları Ekranı Program Kodları

```

Private Sub Command1_Click()
    DataEnvironment2.rsogrkisirlikarama.Filter = "ogrno <> 0"
End Sub

```

```

Private Sub Form_Load()
End Sub

```

## Bireyi Tanıma Teknikleri Ekranı Program Kodları :

### Option Explicit

```

Dim baglanti As New ADODB.Connection
Dim kayıt As New ADODB.Recordset
Dim sqlbaglanti As String
Dim sqlbaglanti2 As String
Dim sqlbagkont As String
Dim sqlkodlama As String
Dim mesaj As String
Dim kontrol As String
Dim Activate As Integer
Dim Record As Integer
Dim enter
Dim aranan
Dim sayi
Private Declare Function ShellExecute Lib "shell32.dll" Alias "ShellExecuteA" (ByVal hWnd As Long, ByVal lpOperation As String, ByVal lpFile As String, ByVal lpParameters As String, ByVal lpDirectory As String, ByVal nShowCmd As Long) As Long

```

```

Private Sub anamenu_Click()
    anamenuformu.Show
    ograbireyitanimaformu.Hide
End Sub

```

```

Private Sub ekle_Click()
    If ekle.ToolTipText = "Ekle" Then
        ekle.ToolTipText = "İptal"
        ograbireyitanimaformu.ogrno.Locked = False
        ograbireyitanimaformu.ogradi.Locked = False
        ograbireyitanimaformu.ogrsoyadi.Locked = False
        ograbireyitanimaformu.sinifno.Locked = False
        ograbireyitanimaformu.saggozuygulamatarihi.Locked = False
    End If

```

```

ogrbireyitanimaformu.saggozneyapildi.Locked = False
ogrbireyitanimaformu.saggozsonuc.Locked = False
ogrbireyitanimaformu.solgozuygulamatarihi.Locked = False
ogrbireyitanimaformu.solgozneyapildi.Locked = False
ogrbireyitanimaformu.solgozsonuc.Locked = False
ogrbireyitanimaformu.sagkulakuygulamatarihi.Locked = False
ogrbireyitanimaformu.sagkulakneyapildi.Locked = False
ogrbireyitanimaformu.sagkulaksonuc.Locked = False
ogrbireyitanimaformu.solkulakuygulamatarihi.Locked = False
ogrbireyitanimaformu.solkulakneyapildi.Locked = False
ogrbireyitanimaformu.solkulaksonuc.Locked = False
ileri.Enabled = False
geri.Enabled = False
ilk.Enabled = False
son.Enabled = False
guncelle.Enabled = False
sil.Enabled = False
kaydet.Enabled = True
ogrno.SetFocus
On Error GoTo AddErr
Adodc1.Recordset.AddNew
ogrbireyitanimaformu.sinifno.Text = "seciniz..."
Exit Sub
AddErr:
MsgBox Err.Description
ilk.Enabled = False
ElseIf ekle.ToolTipText = "Iptal" Then
ekle.ToolTipText = "Ekle"
Activate = 0
Adodc1.Recordset.CancelUpdate
Adodc1.refresh
If Adodc1.Recordset.RecordCount = 0 Then
ileri.Enabled = False
son.Enabled = False
guncelle.Enabled = False
sil.Enabled = False
ElseIf Adodc1.Recordset.RecordCount = 2 Then
ileri.Enabled = False
son.Enabled = False
guncelle.Enabled = True
sil.Enabled = True
Else
ileri.Enabled = True
son.Enabled = True
guncelle.Enabled = True
sil.Enabled = True
End If
ekle.Enabled = True
kaydet.Enabled = False
ogrbireyitanimaformu.ogrno.Locked = True
ogrbireyitanimaformu.ogradi.Locked = True
ogrbireyitanimaformu.ogrsoyadi.Locked = True
ogrbireyitanimaformu.sinifno.Locked = True
ogrbireyitanimaformu.saggozuygulamatarihi.Locked = True
ogrbireyitanimaformu.saggozneyapildi.Locked = True
ogrbireyitanimaformu.saggozsonuc.Locked = True
ogrbireyitanimaformu.solgozuygulamatarihi.Locked = True
ogrbireyitanimaformu.solgozneyapildi.Locked = True
ogrbireyitanimaformu.solgozsonuc.Locked = True
ogrbireyitanimaformu.sagkulakuygulamatarihi.Locked = True
ogrbireyitanimaformu.sagkulakneyapildi.Locked = True
ogrbireyitanimaformu.sagkulaksonuc.Locked = True
ogrbireyitanimaformu.solkulakuygulamatarihi.Locked = True
ogrbireyitanimaformu.solkulakneyapildi.Locked = True
ogrbireyitanimaformu.solkulaksonuc.Locked = True
End If

```

**End Sub**

**Private Sub Form\_Load()**

```

Screen.MousePointer = vbDefault
sinifno.AddItem "1.sinif"
sinifno.AddItem "2.sinif"
sinifno.AddItem "3.sinif"
sinifno.AddItem "4.sinif"
sinifno.AddItem "5.sinif"

```

**End Sub**

```
Private Sub Adodc1_Error(ByVal ErrorNumber As Long, Description As String, ByVal Scode As Long, ByVal Source As String, ByVal HelpFile As String, ByVal HelpContext As Long, fCancelDisplay As Boolean)
    MsgBox "veri tabani hatasi" & Description
End Sub
```

```
Private Sub Form_Unload(Cancel As Integer)
    Screen.MousePointer = vbDefault
End Sub
```

```
Private Sub geri_Click()
    ileri.Enabled = True
    son.Enabled = True
    If Adodc1.Recordset.EOF <> True Then
        Adodc1.Recordset.MovePrevious
        ilk.Enabled = False
    geri.Enabled = True
    ilk.Enabled = True
    Else
        geri.Enabled = False
        ilk.Enabled = False
        MsgBox "ilk kayit"
    End If
End Sub
```

```
Private Sub guncelle_Click()
    ileri.Enabled = False
    geri.Enabled = False
    ilk.Enabled = False
    son.Enabled = False
    ekle.Enabled = False
    sil.Enabled = False
    kaydet.Enabled = True
    ogrbireyitanimiformu.ogrno.Locked = False
    ogrbireyitanimiformu.ogradi.Locked = False
    ogrbireyitanimiformu.ogrsoyadi.Locked = False
    ogrbireyitanimiformu.sinifno.Locked = False
    ogrbireyitanimiformu.saggozuygulamatarihi.Locked = False
    ogrbireyitanimiformu.saggozneyapildi.Locked = False
    ogrbireyitanimiformu.saggozsonuc.Locked = False
    ogrbireyitanimiformu.solgozuygulamatarihi.Locked = False
    ogrbireyitanimiformu.solgozneyapildi.Locked = False
    ogrbireyitanimiformu.solgozsonuc.Locked = False
    ogrbireyitanimiformu.sagkulakuygulamatarihi.Locked = False
    ogrbireyitanimiformu.sagkulakneyapildi.Locked = False
    ogrbireyitanimiformu.sagkulaksonuc.Locked = False
    ogrbireyitanimiformu.solkulakuygulamatarihi.Locked = False
    ogrbireyitanimiformu.solkulakneyapildi.Locked = False
    ogrbireyitanimiformu.solkulaksonuc.Locked = False
    On Error GoTo UpdateErr
    Adodc1.Recordset.UpdateBatch adAffectAll
    Exit Sub
UpdateErr:
    MsgBox Err.Description
End Sub
```

```
Private Sub ileri_Click()
    ilk.Enabled = True
    geri.Enabled = True
    If Adodc1.Recordset.EOF <> True Then
        Adodc1.Recordset.MoveNext
    Else
        MsgBox "son kayit"
    End If
End Sub
```

```
Private Sub ilk_Click()
    Activate = 0
    Adodc1.Recordset.MoveFirst
    ilk.Enabled = False
    geri.Enabled = False
    ileri.Enabled = True
    son.Enabled = True
    son.SetFocus
End Sub
```

```
Private Sub kaydet_Click()
```



```

ekle.ToolTipText = "Ekle"
If Not IsNumeric(ogrno) Or Len(ogrno) > 4 Then
    ograbireyitanimaformu.Enabled = True
    MsgBox "öğrenci numarası en fazla 4 haneli olmalıdır"
    ogrno.SetFocus
    Adodc1.Recordset.CancelUpdate
ElseIf Not Len(ogradi) > 0 Or Not Len(ogrsoyadi) > 0 Then
    MsgBox "bilgiyi doğru ve eksiksiz giriniz"
    Adodc1.Recordset.CancelUpdate
ElseIf Len(ogrno) = 0 Then
    MsgBox "öğrenci numarasını giriniz"
    Adodc1.Recordset.CancelUpdate
    ogrno.SetFocus
ElseIf Len(sinifno) = 0 Then
    MsgBox "sınıfno numarasını giriniz"
    Adodc1.Recordset.CancelUpdate
    sınıfno.SetFocus
ElseIf Not Len(sagkulakuygulamatarihi) > 0 Or Not Len(sagkulakneyapildi) > 0 Or Not Len(sagkulaksonuc) > 0 Then
    MsgBox "bilgiyi doğru ve eksiksiz giriniz"
    Adodc1.Recordset.CancelUpdate
ElseIf Not Len(solkulakuygulamatarihi) > 0 Or Not Len(solkulakneyapildi) > 0 Or Not Len(solkulaksonuc) > 0 Then
    MsgBox "bilgiyi doğru ve eksiksiz giriniz"
    Adodc1.Recordset.CancelUpdate
ElseIf Not Len(saggozuygulamatarihi) > 0 Or Not Len(saggozneyapildi) > 0 Or Not Len(saggozsonuc) > 0 Then
    MsgBox "bilgiyi doğru ve eksiksiz giriniz"
    Adodc1.Recordset.CancelUpdate
ElseIf Not Len(solgozuygulamatarihi) > 0 Or Not Len(solgozneyapildi) > 0 Or Not Len(solgozsonuc) > 0 Then
    MsgBox "bilgiyi doğru ve eksiksiz giriniz"
    Adodc1.Recordset.CancelUpdate
End If
Adodc1.Recordset.Update
Adodc1.refresh
Activate = 0
ileri.Enabled = False
son.Enabled = False
guncelle.Enabled = False
ograbireyitanimaformu.ogrno.Locked = True
ograbireyitanimaformu.ogradi.Locked = True
ograbireyitanimaformu.ogrsoyadi.Locked = True
ograbireyitanimaformu.sinifno.Locked = True
ograbireyitanimaformu.saggozuygulamatarihi.Locked = True
ograbireyitanimaformu.saggozneyapildi.Locked = True
ograbireyitanimaformu.saggozsonuc.Locked = True
ograbireyitanimaformu.solgozuygulamatarihi.Locked = True
ograbireyitanimaformu.solgozneyapildi.Locked = True
ograbireyitanimaformu.solgozsonuc.Locked = True
ograbireyitanimaformu.sagkulakuygulamatarihi.Locked = True
ograbireyitanimaformu.sagkulakneyapildi.Locked = True
ograbireyitanimaformu.sagkulaksonuc.Locked = True
ograbireyitanimaformu.solkulakuygulamatarihi.Locked = True
ograbireyitanimaformu.solkulakneyapildi.Locked = True
ograbireyitanimaformu.solkulaksonuc.Locked = True
If Adodc1.Recordset.RecordCount = 2 Then
    ileri.Enabled = False
    geri.Enabled = False
    ilk.Enabled = False
    son.Enabled = False
Else
    ileri.Enabled = True
    geri.Enabled = True
    ilk.Enabled = True
    son.Enabled = True
End If

```

**End Sub**

**Private Sub refresh\_Click()**

```

ileri.Enabled = True
son.Enabled = True
ekle.Enabled = True
guncelle.Enabled = True
sil.Enabled = True
ekle.ToolTipText = "Ekle"
On Error GoTo RefreshErr
Adodc1.refresh
Exit Sub
RefreshErr:

```

```
MsgBox Err.Description
End Sub
```

```
Private Sub sil_Click()
On Error GoTo DeleteErr
With Adodc1.Recordset
.Delete
.MoveNext
If .EOF Then .MoveLast
End With
Exit Sub
DeleteErr:
MsgBox Err.Description
End Sub
```

```
Private Sub son_Click()
ilk.Enabled = True
ilk.SetFocus
geri.Enabled = True
ileri.Enabled = False
son.Enabled = False
Record = 1
Activate = 1
Adodc1.Recordset.MoveLast
End Sub
```

```
Private Sub yazdir_Click()
Dim a As String
a = ogrbireyitanimaformu.ogrno.Text
With DataEnvironment1.Commands("Command5bireyitanima")
.Parameters(0).Value = a
.Execute
End With
Dim kayitkontrol As Integer
Dim cikis As Integer
Adodc2.ConnectionString = "Provider=Microsoft.Jet.OLEDB.4.0;Data Source=yoneltmeveritabani.mdb;Persist
Security Info=False"
Adodc2.RecordSource = "select * from ogrbireyitanima where (ogrbireyitanima.ogrno=" &
ogrbireyitanimaformu.ogrno.Text & ")"
Adodc2.refresh
kayitkontrol = Adodc2.Recordset.RecordCount
cikis = 1
If Adodc2.Recordset.RecordCount = 0 Then
ogrbireyitanimaraporu.Sections("Section4").Controls("label14").Caption = "BU ÖGRENCIYE AIT
VERITABANINDA KAYIT BULUNMAMAKTADIR"
cikis = 1
End If
ogrbireyitanimaraporu.Orientation = rptOrientLandscape
ogrbireyitanimaraporu.Show vbModal
End Sub
```

```
Private Sub Toolbar1_ButtonClick(ByVal Button As MSCComctlLib.Button)
Select Case Button.Key
Case "yedekle"
mnyedekle_Click
Case "secenekler"
mnusecenekler_Click
Case "hesapmakinesi"
mnuhesapmakinesi_Click
Case "takvim"
mnutakvim_Click
Case "saat"
mnusaat_Click
Case "mail"
mnumail_Click
Case "anamenu"
mnuanamenu_Click
Case "yardim"
mnuyardim_Click
Case "cikis"
mnucikis_Click
End Select
End Sub
```

```
Private Sub Toolbar1_ButtonMenuClick(ByVal ButtonMenu As MSCComctlLib.ButtonMenu)
Select Case ButtonMenu.Index
```

```

Case 1
  enter = Chr(13) & Chr(10)
  aranan = InputBox("Aranacak ogrenci numarasini yaz", "Örnek :102 yaz", "102")
  If aranan = "" Then Exit Sub
  If MsgBox(aranan & enter & "Öğrenci numarasini numaralarin içinde aramak için EVET, numaralarin basinda aramak için HAYIR'a basin", vbYesNo) = vbYes Then
    DataEnvironment2.rsogrbireyitaniamaarama.Filter = "ogrno like '%" & aranan & "%' "
    Else
    DataEnvironment2.rsogrbireyitaniamaarama.Filter = "ogrno like '" & aranan & "%' "
    End If
    sayi = DataEnvironment2.rsogrbireyitaniamaarama.RecordCount
    If sayi = 1 Then
      If DataEnvironment2.rsogrbireyitaniamaarama.Fields!ogrno <> "" Then
        ogrbireyitaniamaformu.ogrno.Text = DataEnvironment2.rsogrbireyitaniamaarama.Fields!ogrno
      Else
        ogrbireyitaniamaformu.ogrno.Text = ""
      End If
    If DataEnvironment2.rsogrbireyitaniamaarama.Fields!ogradi <> "" Then
      ogrbireyitaniamaformu.ogradi.Text = DataEnvironment2.rsogrbireyitaniamaarama.Fields!ogradi
    Else
      ogrbireyitaniamaformu.ogradi.Text = ""
    End If
    If DataEnvironment2.rsogrbireyitaniamaarama.Fields!ogrsoyadi <> "" Then
      ogrbireyitaniamaformu.ogrsoyadi.Text = DataEnvironment2.rsogrbireyitaniamaarama.Fields!ogrsoyadi
    Else
      ogrbireyitaniamaformu.ogrsoyadi.Text = ""
    End If
    If DataEnvironment2.rsogrbireyitaniamaarama.Fields!sinifno <> "" Then
      ogrbireyitaniamaformu.sinifno.Text = DataEnvironment2.rsogrbireyitaniamaarama.Fields!sinifno
    Else
      ogrbireyitaniamaformu.sinifno.Text = ""
    End If
    If DataEnvironment2.rsogrbireyitaniamaarama.Fields!saggozuygulamatarihi <> "" Then
      ogrbireyitaniamaformu.saggozuygulamatarihi.Text =
      DataEnvironment2.rsogrbireyitaniamaarama.Fields!saggozuygulamatarihi
    Else
      ogrbireyitaniamaformu.saggozuygulamatarihi.Text = ""
    End If
    If DataEnvironment2.rsogrbireyitaniamaarama.Fields!saggozsonuc <> "" Then
      ogrbireyitaniamaformu.saggozsonuc.Text = DataEnvironment2.rsogrbireyitaniamaarama.Fields!saggozsonuc
    Else
      ogrbireyitaniamaformu.saggozsonuc.Text = ""
    End If
    If DataEnvironment2.rsogrbireyitaniamaarama.Fields!saggozneyapildi <> "" Then
      ogrbireyitaniamaformu.saggozneyapildi.Text = DataEnvironment2.rsogrbireyitaniamaarama.Fields!saggozneyapildi
    Else
      ogrbireyitaniamaformu.saggozneyapildi.Text = ""
    End If
    If DataEnvironment2.rsogrbireyitaniamaarama.Fields!solgozuygulamatarihi <> "" Then
      ogrbireyitaniamaformu.solgozuygulamatarihi.Text =
      DataEnvironment2.rsogrbireyitaniamaarama.Fields!solgozuygulamatarihi
    Else
      ogrbireyitaniamaformu.solgozuygulamatarihi.Text = ""
    End If
    If DataEnvironment2.rsogrbireyitaniamaarama.Fields!solgozsonuc <> "" Then
      ogrbireyitaniamaformu.solgozsonuc.Text = DataEnvironment2.rsogrbireyitaniamaarama.Fields!solgozsonuc
    Else
      ogrbireyitaniamaformu.solgozsonuc.Text = ""
    End If
    If DataEnvironment2.rsogrbireyitaniamaarama.Fields!solgozneyapildi <> "" Then
      ogrbireyitaniamaformu.solgozneyapildi.Text = DataEnvironment2.rsogrbireyitaniamaarama.Fields!solgozneyapildi
    Else
      ogrbireyitaniamaformu.solgozneyapildi.Text = ""
    End If
    If DataEnvironment2.rsogrbireyitaniamaarama.Fields!sagkulakuygulamatarihi <> "" Then
      ogrbireyitaniamaformu.sagkulakuygulamatarihi.Text =
      DataEnvironment2.rsogrbireyitaniamaarama.Fields!sagkulakuygulamatarihi
    Else
      ogrbireyitaniamaformu.sagkulakuygulamatarihi.Text = ""
    End If
    If DataEnvironment2.rsogrbireyitaniamaarama.Fields!sagkulaksonuc <> "" Then
      ogrbireyitaniamaformu.sagkulaksonuc.Text = DataEnvironment2.rsogrbireyitaniamaarama.Fields!sagkulaksonuc
    Else
      ogrbireyitaniamaformu.sagkulaksonuc.Text = ""
    End If
    If DataEnvironment2.rsogrbireyitaniamaarama.Fields!sagkulakneyapildi <> "" Then

```

```

ogrbireyitanimaformu.sagkulakneyapildi.Text =
DataEnvironment2.rsogrbireyitanimaarama.Fields!sagkulakneyapildi
Else
ogrbireyitanimaformu.sagkulakneyapildi.Text = ""
End If
If DataEnvironment2.rsogrbireyitanimaarama.Fields!solkulakuygulamatarahi <> "" Then
ogrbireyitanimaformu.solkulakuygulamatarahi.Text =
DataEnvironment2.rsogrbireyitanimaarama.Fields!solkulakuygulamatarahi
Else
ogrbireyitanimaformu.solkulakuygulamatarahi.Text = ""
End If
If DataEnvironment2.rsogrbireyitanimaarama.Fields!solkulaksonuc <> "" Then
ogrbireyitanimaformu.solkulaksonuc.Text = DataEnvironment2.rsogrbireyitanimaarama.Fields!solkulaksonuc
Else
ogrbireyitanimaformu.solkulaksonuc.Text = ""
End If
If DataEnvironment2.rsogrbireyitanimaarama.Fields!solkulakneyapildi <> "" Then
ogrbireyitanimaformu.solkulakneyapildi.Text =
DataEnvironment2.rsogrbireyitanimaarama.Fields!solkulakneyapildi
Else
ogrbireyitanimaformu.solkulakneyapildi.Text = ""
End If
ElseIf sayi = 0 Then
MsgBox(aranan & enter & "veritabanında böyle bir kayıt yoktur.")
ElseIf sayi > 1 Then
ogrbireyitanimaformu.arama.Show
End If
Case 2
enter = Chr(13) & Chr(10)
aranan = InputBox("Aranacak öğrenci adını yaz", "Örnek :ayse yaz", "ayse")
If aranan = "" Then Exit Sub
If MsgBox(aranan & enter & "Öğrenci adını adların içinde aramak için EVET, adların basında aramak için
HAYIR'a basın", vbYesNo) = vbYes Then
DataEnvironment2.rsogrbireyitanimaarama.Filter = "ogradi like '%" & aranan & "%' "
Else
DataEnvironment2.rsogrbireyitanimaarama.Filter = "ogradi like '" & aranan & "%' "
End If
sayi = DataEnvironment2.rsogrbireyitanimaarama.RecordCount
If sayi = 1 Then
If DataEnvironment2.rsogrbireyitanimaarama.Fields!ogrho <> "" Then
ogrbireyitanimaformu.ogrho.Text = DataEnvironment2.rsogrbireyitanimaarama.Fields!ogrho
Else
ogrbireyitanimaformu.ogrho.Text = ""
End If
If DataEnvironment2.rsogrbireyitanimaarama.Fields!ogradi <> "" Then
ogrbireyitanimaformu.ogradi.Text = DataEnvironment2.rsogrbireyitanimaarama.Fields!ogradi
Else
ogrbireyitanimaformu.ogradi.Text = ""
End If
If DataEnvironment2.rsogrbireyitanimaarama.Fields!ogrsoyadi <> "" Then
ogrbireyitanimaformu.ogrsoyadi.Text = DataEnvironment2.rsogrbireyitanimaarama.Fields!ogrsoyadi
Else
ogrbireyitanimaformu.ogrsoyadi.Text = ""
End If
If DataEnvironment2.rsogrbireyitanimaarama.Fields!sinifno <> "" Then
ogrbireyitanimaformu.sinifno.Text = DataEnvironment2.rsogrbireyitanimaarama.Fields!sinifno
Else
ogrbireyitanimaformu.sinifno.Text = ""
End If
If DataEnvironment2.rsogrbireyitanimaarama.Fields!saggozuygulamatarahi <> "" Then
ogrbireyitanimaformu.saggozuygulamatarahi.Text =
DataEnvironment2.rsogrbireyitanimaarama.Fields!saggozuygulamatarahi
Else
ogrbireyitanimaformu.saggozuygulamatarahi.Text = ""
End If
If DataEnvironment2.rsogrbireyitanimaarama.Fields!saggozsonuc <> "" Then
ogrbireyitanimaformu.saggozsonuc.Text = DataEnvironment2.rsogrbireyitanimaarama.Fields!saggozsonuc
Else
ogrbireyitanimaformu.saggozsonuc.Text = ""
End If
If DataEnvironment2.rsogrbireyitanimaarama.Fields!saggozneyapildi <> "" Then
ogrbireyitanimaformu.saggozneyapildi.Text = DataEnvironment2.rsogrbireyitanimaarama.Fields!saggozneyapildi
Else
ogrbireyitanimaformu.saggozneyapildi.Text = ""
End If
If DataEnvironment2.rsogrbireyitanimaarama.Fields!solgozuygulamatarahi <> "" Then

```

```

    ogrbireyitanimaformu.solgozuygulamatarihi.Text =
DataEnvironment2.rsogrbireyitanimaarama.Fields!solgozuygulamatarihi
Else
    ogrbireyitanimaformu.solgozuygulamatarihi.Text = ""
End If
If DataEnvironment2.rsogrbireyitanimaarama.Fields!solgozsonuc <> "" Then
    ogrbireyitanimaformu.solgozsonuc.Text = DataEnvironment2.rsogrbireyitanimaarama.Fields!solgozsonuc
Else
    ogrbireyitanimaformu.solgozsonuc.Text = ""
End If
If DataEnvironment2.rsogrbireyitanimaarama.Fields!solgozneyapildi <> "" Then
    ogrbireyitanimaformu.solgozneyapildi.Text = DataEnvironment2.rsogrbireyitanimaarama.Fields!solgozneyapildi
Else
    ogrbireyitanimaformu.solgozneyapildi.Text = ""
End If
If DataEnvironment2.rsogrbireyitanimaarama.Fields!sagkulakuygulamatarihi <> "" Then
    ogrbireyitanimaformu.sagkulakuygulamatarihi.Text =
DataEnvironment2.rsogrbireyitanimaarama.Fields!sagkulakuygulamatarihi
Else
    ogrbireyitanimaformu.sagkulakuygulamatarihi.Text = ""
End If
If DataEnvironment2.rsogrbireyitanimaarama.Fields!sagkulaksonuc <> "" Then
    ogrbireyitanimaformu.sagkulaksonuc.Text = DataEnvironment2.rsogrbireyitanimaarama.Fields!sagkulaksonuc
Else
    ogrbireyitanimaformu.sagkulaksonuc.Text = ""
End If
If DataEnvironment2.rsogrbireyitanimaarama.Fields!sagkulakneyapildi <> "" Then
    ogrbireyitanimaformu.sagkulakneyapildi.Text =
DataEnvironment2.rsogrbireyitanimaarama.Fields!sagkulakneyapildi
Else
    ogrbireyitanimaformu.sagkulakneyapildi.Text = ""
End If
If DataEnvironment2.rsogrbireyitanimaarama.Fields!solkulakuygulamatarihi <> "" Then
    ogrbireyitanimaformu.solkulakuygulamatarihi.Text =
DataEnvironment2.rsogrbireyitanimaarama.Fields!solkulakuygulamatarihi
Else
    ogrbireyitanimaformu.solkulakuygulamatarihi.Text = ""
End If
If DataEnvironment2.rsogrbireyitanimaarama.Fields!solkulaksonuc <> "" Then
    ogrbireyitanimaformu.solkulaksonuc.Text = DataEnvironment2.rsogrbireyitanimaarama.Fields!solkulaksonuc
Else
    ogrbireyitanimaformu.solkulaksonuc.Text = ""
End If
If DataEnvironment2.rsogrbireyitanimaarama.Fields!solkulakneyapildi <> "" Then
    ogrbireyitanimaformu.solkulakneyapildi.Text =
DataEnvironment2.rsogrbireyitanimaarama.Fields!solkulakneyapildi
Else
    ogrbireyitanimaformu.solkulakneyapildi.Text = ""
End If
    ElseIf sayi = 0 Then
        MsgBox (aranan & enter & "veritabanında böyle bir kayıt yoktur.")
    ElseIf sayi > 1 Then
        ogrbireyitanimaformu.arama.Show
    End If
End Select
End Sub

Private Sub mnucikis_Click()
    Dim i
    i = MsgBox("Cikmak istediginizden emin misiniz?", vbInformation + vbYesNoCancel, "Ilkogretim Yoneltme
Programi")
    If i = vbYes Then
        End
    ElseIf i = vbNo Then
        Exit Sub
    End If
End Sub

Private Sub mnuyedekle_Click()
    yedekleme.Show
End Sub

Private Sub mnusecenekler_Click()
    seceneklerformu.ogretmenno.Caption = ogrbireyitanimaformu.ogretmenno.Caption
    seceneklerformu.Show
End Sub

```

**Private Sub mnuesapmakinası\_Click()**

```
If Dir("c:\windows\System32\calc.exe") = "" And Dir("c:\windows\calc.exe") = "" Then  
    MsgBox ("Calistirilacak Program bulunamadi")  
ElseIf Dir("c:\windows\System32\calc.exe") = "" And Dir("c:\windows\calc.exe") <> "" Then  
    Shell ("c:\windows\calc.exe")  
ElseIf Dir("c:\windows\System32\calc.exe") <> "" And Dir("c:\windows\calc.exe") = "" Then  
    Shell ("c:\windows\System32\calc.exe")  
End If
```

**End Sub****Private Sub mnutakvim\_Click()**

```
takvim.Show
```

**End Sub****Private Sub mnusaat\_Click()**

```
saat.Show
```

**End Sub****Private Sub mnumail\_Click()**

```
Call ShellExecute(&O0, vbNullString, "mailto:aysenurpiri@yahoo.com", vbNullString, vbNullString,  
vbNormalFocus)
```

**End Sub****Private Sub mnuanamenu\_Click()**

```
anamenuformu.Show  
ogrbireyitanimaformu.Hide
```

**End Sub****Private Sub mnuyardim\_Click()**

```
yardimformu.Show
```

**End Sub****Bireyi Tanıma Teknikleri 2 Ekranı Program Kodları :****Option Explicit**

```
Dim baglanti As New ADODB.Connection  
Dim kayıt As New ADODB.Recordset  
Dim sqlbaglanti As String  
Dim sqlbaglanti2 As String  
Dim sqlbagkont As String  
Dim sqlkodlama As String  
Dim mesaj As String  
Dim kontrol As String  
Dim Activate As Integer  
Dim Record As Integer  
Dim enter  
Dim aranan  
Dim sayı
```

```
Private Declare Function ShellExecute Lib "shell32.dll" Alias "ShellExecuteA" (ByVal hWnd As Long, ByVal lpOperation  
As String, ByVal lpFile As String, ByVal lpParameters As String, ByVal lpDirectory As String, ByVal nShowCmd As  
Long) As Long
```

**Private Sub anamenu\_Click()**

```
anamenuformu.Show  
ogrbireyitanimaformu2.Hide
```

**End Sub****Private Sub ekle\_Click()**

```
If ekle.ToolTipText = "Ekle" Then  
    ekle.ToolTipText = "İptal"  
    ogrbireyitanimaformu2.ogmo.Locked = False  
    ogrbireyitanimaformu2.ogradi.Locked = False  
    ogrbireyitanimaformu2.ogrsoyadi.Locked = False  
    ogrbireyitanimaformu2.sinifno.Locked = False  
    ogrbireyitanimaformu2.teknikadi.Locked = False  
    ogrbireyitanimaformu2.teknikalani.Locked = False  
    ogrbireyitanimaformu2.neyapildi.Locked = False  
    ogrbireyitanimaformu2.sonuc.Locked = False  
    ileri.Enabled = False  
    geri.Enabled = False  
    ilk.Enabled = False  
    son.Enabled = False  
    guncelle.Enabled = False
```

```

        sil.Enabled = False
        kaydet.Enabled = True
        ogrno.SetFocus
    On Error GoTo AddErr
        Adodc1.Recordset.AddNew
        ogrbireyitanimaformu2.sinifno.Text = "seciniz..."
Exit Sub
AddErr:
MsgBox Err.Description
ilk.Enabled = False
ElseIf ekle.ToolTipText = "Iptal" Then
ekle.ToolTipText = "Ekle"
    Activate = 0
Adodc1.Recordset.CancelUpdate
Adodc1.refresh
If Adodc1.Recordset.RecordCount = 0 Then
    ileri.Enabled = False
    son.Enabled = False
    guncelle.Enabled = False
    sil.Enabled = False
ElseIf Adodc1.Recordset.RecordCount = 2 Then
    ileri.Enabled = False
    son.Enabled = False
    guncelle.Enabled = True
    sil.Enabled = True
Else
    ileri.Enabled = True
    son.Enabled = True
    guncelle.Enabled = True
    sil.Enabled = True
End If
ekle.Enabled = True
kaydet.Enabled = False
ogrbireyitanimaformu2.ogrno.Locked = True
ogrbireyitanimaformu2.ogradi.Locked = True
ogrbireyitanimaformu2.ogrsoyadi.Locked = True
ogrbireyitanimaformu2.sinifno.Locked = True
ogrbireyitanimaformu2.teknikadi.Locked = True
ogrbireyitanimaformu2.teknikalani.Locked = True
ogrbireyitanimaformu2.neyapildi.Locked = True
ogrbireyitanimaformu2.sonuc.Locked = True
End If
End Sub

Private Sub Form_Load()
    Screen.MousePointer = vbDefault
    sinifno.AddItem "1.sinif"
    sinifno.AddItem "2.sinif"
    sinifno.AddItem "3.sinif"
    sinifno.AddItem "4.sinif"
    sinifno.AddItem "5.sinif"
    sinifno.AddItem "6.sinif"
    sinifno.AddItem "7.sinif"
    sinifno.AddItem "8.sinif"
End Sub

Private Sub Form_Unload(Cancel As Integer)
    Screen.MousePointer = vbDefault
End Sub

Private Sub Adodc1_Error(ByVal ErrorNumber As Long, Description As String, ByVal Scode As Long, ByVal Source As String, ByVal HelpFile As String, ByVal HelpContext As Long, fCancelDisplay As Boolean)
    MsgBox "veri tabani hatasi" & Description
End Sub

Private Sub geri_Click()
    ileri.Enabled = True
    son.Enabled = True
    If Adodc1.Recordset.BOF <> True Then
        Adodc1.Recordset.MovePrevious
        ilk.Enabled = False
    geri.Enabled = True
    ilk.Enabled = True
    Else
    geri.Enabled = False
    ilk.Enabled = False

```

```

    MsgBox "ilk kayıt"
End If
End Sub

Private Sub ileri_Click()
    ilk.Enabled = True
    geri.Enabled = True
    If Adodc1.Recordset.EOF <> True Then
        Adodc1.Recordset.MoveNext
    Else
        MsgBox "son kayıt"
    End If
End Sub

Private Sub ilk_Click()
    Activate = 0
    Adodc1.Recordset.MoveFirst
    ilk.Enabled = False
    geri.Enabled = False
    ileri.Enabled = True
    son.Enabled = True
    son.SetFocus
End Sub

Private Sub guncelle_Click()
    ileri.Enabled = False
    geri.Enabled = False
    ilk.Enabled = False
    son.Enabled = False
    ekle.Enabled = False
    sil.Enabled = False
    kaydet.Enabled = True
    ograbireyitanimaformu2.ogrno.Locked = False
    ograbireyitanimaformu2.ogradi.Locked = False
    ograbireyitanimaformu2.ogrsoyadi.Locked = False
    ograbireyitanimaformu2.sinifno.Locked = False
    ograbireyitanimaformu2.teknikadi.Locked = False
    ograbireyitanimaformu2.teknikalani.Locked = False
    ograbireyitanimaformu2.neyapildi.Locked = False
    ograbireyitanimaformu2.sonuc.Locked = False
    On Error GoTo UpdateErr
    Adodc1.Recordset.UpdateBatch adAffectAll
    Exit Sub
    UpdateErr:
    MsgBox Err.Description
End Sub

Private Sub kaydet_Click()
    ekle.ToolTipText = "Ekle"
    If Not IsNumeric(ogrno) Or Len(ogrno) > 4 Then
        ograbireyitanimaformu2.Enabled = True
        MsgBox "öğrenci numarası en fazla 4 haneli olmalıdır"
        ogrno.SetFocus
        Adodc1.Recordset.CancelUpdate
    ElseIf Not Len(ogradi) > 0 Or Not Len(ogrsoyadi) > 0 Then
        MsgBox "bilgiyi doğru ve eksiksiz giriniz"
        Adodc1.Recordset.CancelUpdate
    ElseIf Len(ogrno) = 0 Then
        MsgBox "öğrenci numarasını giriniz"
        Adodc1.Recordset.CancelUpdate
        ogrno.SetFocus
    ElseIf Len(sinifno) = 0 Then
        MsgBox "sinifno numarasını giriniz"
        Adodc1.Recordset.CancelUpdate
        sınıfno.SetFocus
    ElseIf Not Len(teknikadi) > 0 Or Not Len(teknikalani) > 0 Then
        MsgBox "bilgiyi doğru ve eksiksiz giriniz"
        Adodc1.Recordset.CancelUpdate
    ElseIf Not Len(neyapildi) > 0 Or Not Len(sonuc) > 0 Then
        MsgBox "bilgiyi doğru ve eksiksiz giriniz"
        Adodc1.Recordset.CancelUpdate
    End If
    Adodc1.Recordset.Update
    Adodc1.refresh
    Activate = 0
    ileri.Enabled = False

```



```

        son.Enabled = False
        guncelle.Enabled = False
        ogrbireyitanimaformu2.ogrno.Locked = True
        ogrbireyitanimaformu2.ogradi.Locked = True
        ogrbireyitanimaformu2.ogrsoyadi.Locked = True
        ogrbireyitanimaformu2.sinifno.Locked = True
        ogrbireyitanimaformu2.teknikadi.Locked = True
        ogrbireyitanimaformu2.teknikalani.Locked = True
        ogrbireyitanimaformu2.neyapildi.Locked = True
        ogrbireyitanimaformu2.sonuc.Locked = True
        If Adodc1.Recordset.RecordCount = 2 Then
            ileri.Enabled = False
            geri.Enabled = False
            ilk.Enabled = False
            son.Enabled = False
        Else
            ileri.Enabled = True
            geri.Enabled = True
            ilk.Enabled = True
            son.Enabled = True
        End If
End Sub

Private Sub refresh_Click()
    ileri.Enabled = True
    son.Enabled = True
    ekle.Enabled = True
    guncelle.Enabled = True
    sil.Enabled = True
    ekle.ToolTipText = "Ekle"
    On Error GoTo RefreshErr
    Adodc1.refresh
    Exit Sub
RefreshErr:
    MsgBox Err.Description
End Sub

Private Sub sil_Click()
    On Error GoTo DeleteErr
    With Adodc1.Recordset
        .Delete
        .MoveNext
        If .EOF Then .MoveLast
    End With
    Exit Sub
DeleteErr:
    MsgBox Err.Description
End Sub

Private Sub son_Click()
    ilk.Enabled = True
    ilk.SetFocus
    geri.Enabled = True
    ileri.Enabled = False
    son.Enabled = False
    Record = 1
    Activate = 1
    Adodc1.Recordset.MoveLast
End Sub

Private Sub yazdir_Click()
    Dim a As String
    Dim b As String
    a = ogrbireyitanimaformu2.ogrno.Text
    b = ogrbireyitanimaformu2.sinifno.Text
    With DataEnvironment1.Commands("Command6bireyitanima2")
        .Parameters(0).Value = a
        .Parameters(1).Value = b
        .Execute
    End With
    Dim kayitkontrol As Integer
    Dim cikis As Integer
    Adodc2.ConnectionString = "Provider=Microsoft.Jet.OLEDB.4.0;Data Source=yoneltmeveritabani.mdb;Persist Security Info=False"
    Adodc2.RecordSource = "select * from ogrbireyitanima2 where (ogrbireyitanima2.ogrno="" & ogrbireyitanimaformu2.ogrno.Text & "")"

```

```

Adodc2.refresh
kayitkontrol = Adodc2.Recordset.RecordCount
cikis = 1
If Adodc2.Recordset.RecordCount = 0 Then
    ogrbireyitanimaraporu2.Sections("Section1").Controls("label37").Caption = "BU ÖĞRENCIYE AIT
VERİTABANINDA KAYIT BULUNMAMAKTADIR"
    cikis = 1
End If
If Adodc2.Recordset.EOF <> True Then
    If Adodc2.Recordset![teknikadi] <> "" Then
        ogrbireyitanimaraporu2.Sections("Section1").Controls("label7").Caption = Adodc2.Recordset![teknikadi]
    Else
        ogrbireyitanimaraporu2.Sections("Section1").Controls("label7").Caption = ""
    End If
    If Adodc2.Recordset![sinifno] <> "" Then
        ogrbireyitanimaraporu2.Sections("Section1").Controls("label8").Caption = Adodc2.Recordset![sinifno]
    Else
        ogrbireyitanimaraporu2.Sections("Section1").Controls("label8").Caption = ""
    End If
    If Adodc2.Recordset![teknikalani] <> "" Then
        ogrbireyitanimaraporu2.Sections("Section1").Controls("label9").Caption = Adodc2.Recordset![teknikalani]
    Else
        ogrbireyitanimaraporu2.Sections("Section1").Controls("label9").Caption = ""
    End If
    If Adodc2.Recordset![neyapildi] <> "" Then
        ogrbireyitanimaraporu2.Sections("Section1").Controls("label10").Caption = Adodc2.Recordset![neyapildi]
    Else
        ogrbireyitanimaraporu2.Sections("Section1").Controls("label10").Caption = ""
    End If
    If Adodc2.Recordset![sonuc] <> "" Then
        ogrbireyitanimaraporu2.Sections("Section1").Controls("label11").Caption = Adodc2.Recordset![sonuc]
    Else
        ogrbireyitanimaraporu2.Sections("Section1").Controls("label11").Caption = ""
    End If
    Adodc2.Recordset.MoveNext
Else
    cikis = cikis + 1
End If
If Adodc2.Recordset.EOF <> True Then
    If Adodc2.Recordset![teknikadi] <> "" Then
        ogrbireyitanimaraporu2.Sections("Section1").Controls("label12").Caption = Adodc2.Recordset![teknikadi]
    Else
        ogrbireyitanimaraporu2.Sections("Section1").Controls("label12").Caption = ""
    End If
    If Adodc2.Recordset![sinifno] <> "" Then
        ogrbireyitanimaraporu2.Sections("Section1").Controls("label13").Caption = Adodc2.Recordset![sinifno]
    Else
        ogrbireyitanimaraporu2.Sections("Section1").Controls("label13").Caption = ""
    End If
    If Adodc2.Recordset![teknikalani] <> "" Then
        ogrbireyitanimaraporu2.Sections("Section1").Controls("label14").Caption = Adodc2.Recordset![teknikalani]
    Else
        ogrbireyitanimaraporu2.Sections("Section1").Controls("label14").Caption = ""
    End If
    If Adodc2.Recordset![neyapildi] <> "" Then
        ogrbireyitanimaraporu2.Sections("Section1").Controls("label15").Caption = Adodc2.Recordset![neyapildi]
    Else
        ogrbireyitanimaraporu2.Sections("Section1").Controls("label15").Caption = ""
    End If
    If Adodc2.Recordset![sonuc] <> "" Then
        ogrbireyitanimaraporu2.Sections("Section1").Controls("label16").Caption = Adodc2.Recordset![sonuc]
    Else
        ogrbireyitanimaraporu2.Sections("Section1").Controls("label16").Caption = ""
    End If
    Adodc2.Recordset.MoveNext
Else
    cikis = cikis + 1
End If
If Adodc2.Recordset.EOF <> True Then
    If Adodc2.Recordset![teknikadi] <> "" Then
        ogrbireyitanimaraporu2.Sections("Section1").Controls("label17").Caption = Adodc2.Recordset![teknikadi]
    Else
        ogrbireyitanimaraporu2.Sections("Section1").Controls("label17").Caption = ""
    End If
    If Adodc2.Recordset![sinifno] <> "" Then
        ogrbireyitanimaraporu2.Sections("Section1").Controls("label18").Caption = Adodc2.Recordset![sinifno]
    End If

```

```

Else
    ogrbireyitanimaraporu2.Sections("Section1").Controls("label18").Caption = ""
End If
If Adodc2.Recordset![teknikalani] <> "" Then
    ogrbireyitanimaraporu2.Sections("Section1").Controls("label19").Caption = Adodc2.Recordset![teknikalani]
Else
    ogrbireyitanimaraporu2.Sections("Section1").Controls("label19").Caption = ""
End If
If Adodc2.Recordset![neyapildi] <> "" Then
    ogrbireyitanimaraporu2.Sections("Section1").Controls("label20").Caption = Adodc2.Recordset![neyapildi]
Else
    ogrbireyitanimaraporu2.Sections("Section1").Controls("label20").Caption = ""
End If
If Adodc2.Recordset![sonuc] <> "" Then
    ogrbireyitanimaraporu2.Sections("Section1").Controls("label21").Caption = Adodc2.Recordset![sonuc]
Else
    ogrbireyitanimaraporu2.Sections("Section1").Controls("label21").Caption = ""
End If
Adodc2.Recordset.MoveNext
Else
    cikis = cikis + 1
End If
If Adodc2.Recordset.EOF <> True Then
    If Adodc2.Recordset![teknikadi] <> "" Then
        ogrbireyitanimaraporu2.Sections("Section1").Controls("label22").Caption = Adodc2.Recordset![teknikadi]
    Else
        ogrbireyitanimaraporu2.Sections("Section1").Controls("label22").Caption = ""
    End If
    If Adodc2.Recordset![sinifno] <> "" Then
        ogrbireyitanimaraporu2.Sections("Section1").Controls("label23").Caption = Adodc2.Recordset![sinifno]
    Else
        ogrbireyitanimaraporu2.Sections("Section1").Controls("label23").Caption = ""
    End If
    If Adodc2.Recordset![teknikalani] <> "" Then
        ogrbireyitanimaraporu2.Sections("Section1").Controls("label24").Caption = Adodc2.Recordset![teknikalani]
    Else
        ogrbireyitanimaraporu2.Sections("Section1").Controls("label24").Caption = ""
    End If
    If Adodc2.Recordset![neyapildi] <> "" Then
        ogrbireyitanimaraporu2.Sections("Section1").Controls("label25").Caption = Adodc2.Recordset![neyapildi]
    Else
        ogrbireyitanimaraporu2.Sections("Section1").Controls("label25").Caption = ""
    End If
    If Adodc2.Recordset![sonuc] <> "" Then
        ogrbireyitanimaraporu2.Sections("Section1").Controls("label26").Caption = Adodc2.Recordset![sonuc]
    Else
        ogrbireyitanimaraporu2.Sections("Section1").Controls("label26").Caption = ""
    End If
    Adodc2.Recordset.MoveNext
Else
    cikis = cikis + 1
End If
If Adodc2.Recordset.EOF <> True Then
    If Adodc2.Recordset![teknikadi] <> "" Then
        ogrbireyitanimaraporu2.Sections("Section1").Controls("label27").Caption = Adodc2.Recordset![teknikadi]
    Else
        ogrbireyitanimaraporu2.Sections("Section1").Controls("label27").Caption = ""
    End If
    If Adodc2.Recordset![sinifno] <> "" Then
        ogrbireyitanimaraporu2.Sections("Section1").Controls("label28").Caption = Adodc2.Recordset![sinifno]
    Else
        ogrbireyitanimaraporu2.Sections("Section1").Controls("label28").Caption = ""
    End If
    If Adodc2.Recordset![teknikalani] <> "" Then
        ogrbireyitanimaraporu2.Sections("Section1").Controls("label29").Caption = Adodc2.Recordset![teknikalani]
    Else
        ogrbireyitanimaraporu2.Sections("Section1").Controls("label29").Caption = ""
    End If
    If Adodc2.Recordset![neyapildi] <> "" Then
        ogrbireyitanimaraporu2.Sections("Section1").Controls("label30").Caption = Adodc2.Recordset![neyapildi]
    Else
        ogrbireyitanimaraporu2.Sections("Section1").Controls("label30").Caption = ""
    End If
    If Adodc2.Recordset![sonuc] <> "" Then
        ogrbireyitanimaraporu2.Sections("Section1").Controls("label31").Caption = Adodc2.Recordset![sonuc]
    Else

```

```

        ogrbireyitanimaraporu2.Sections("Section1").Controls("label31").Caption = ""
    End If
    Adodc2.Recordset.MoveNext
Else
    cikis = cikis + 1
End If
If Adodc2.Recordset.EOF <> True Then
    If Adodc2.Recordset![teknikadi] <> "" Then
        ogrbireyitanimaraporu2.Sections("Section1").Controls("label32").Caption = Adodc2.Recordset![teknikadi]
    Else
        ogrbireyitanimaraporu2.Sections("Section1").Controls("label32").Caption = ""
    End If
    If Adodc2.Recordset![sinifno] <> "" Then
        ogrbireyitanimaraporu2.Sections("Section1").Controls("label33").Caption = Adodc2.Recordset![sinifno]
    Else
        ogrbireyitanimaraporu2.Sections("Section1").Controls("label33").Caption = ""
    End If
    If Adodc2.Recordset![teknikalani] <> "" Then
        ogrbireyitanimaraporu2.Sections("Section1").Controls("label34").Caption = Adodc2.Recordset![teknikalani]
    Else
        ogrbireyitanimaraporu2.Sections("Section1").Controls("label34").Caption = ""
    End If
    If Adodc2.Recordset![neyapildi] <> "" Then
        ogrbireyitanimaraporu2.Sections("Section1").Controls("label35").Caption = Adodc2.Recordset![neyapildi]
    Else
        ogrbireyitanimaraporu2.Sections("Section1").Controls("label35").Caption = ""
    End If
    If Adodc2.Recordset![sonuc] <> "" Then
        ogrbireyitanimaraporu2.Sections("Section1").Controls("label36").Caption = Adodc2.Recordset![sonuc]
    Else
        ogrbireyitanimaraporu2.Sections("Section1").Controls("label36").Caption = ""
    End If
    Adodc2.Recordset.MoveNext
Else
    cikis = cikis + 1
End If
ogrbireyitanimaraporu2.Orientation = rptOrientLandscape
ogrbireyitanimaraporu2.Show vbModal
End Sub

```

**Private Sub Toolbar1\_ButtonClick(ByVal Button As MSComctlLib.Button)**

```

Select Case Button.Key
    Case "yedekle"
        mnuyedekle_Click
    Case "secenekler"
        mnusecenekler_Click
    Case "hesapmakinesi"
        mnuhesapmakinesi_Click
    Case "takvim"
        mnutakvim_Click
    Case "saat"
        mnusaat_Click
    Case "mail"
        mnumail_Click
    Case "anamenu"
        mnuanamenu_Click
    Case "yardim"
        mnuyardim_Click
    Case "cikis"
        mnucikis_Click
End Select
End Sub

```

**Private Sub Toolbar1\_ButtonMenuClick(ByVal ButtonMenu As MSComctlLib.ButtonMenu)**

```

Select Case ButtonMenu.Index
    Case 1
        enter = Chr(13) & Chr(10)
        aranan = InputBox("Aranacak ogrenci numarasini yaz", "Örnek :102 yaz", "102")
        If aranan = "" Then Exit Sub
        If MsgBox(aranan & enter & "Öğrenci numarasini numaralarin içinde aramak için EVET, numaralarin basinda aramak için HAYIR'a basin", vbYesNo) = vbYes Then
            DataEnvironment2.rsogrbireyitanimaarama2.Filter = "ogrho like '%" & aranan & "%' "
        Else
            DataEnvironment2.rsogrbireyitanimaarama2.Filter = "ogrho like '" & aranan & "%' "
        End If
        sayi = DataEnvironment2.rsogrbireyitanimaarama2.RecordCount
    End Case
End Select

```

```

        If sayi = 1 Then
            If DataEnvironment2.rsogrbireyitaniamaarama2.Fields!ogrho <> "" Then
                ogrbireyitaniamaformu2.ogrho.Text = DataEnvironment2.rsogrbireyitaniamaarama2.Fields!ogrho
            Else
                ogrbireyitaniamaformu2.ogrho.Text = ""
            End If
            If DataEnvironment2.rsogrbireyitaniamaarama2.Fields!ogradi <> "" Then
                ogrbireyitaniamaformu2.ogradi.Text = DataEnvironment2.rsogrbireyitaniamaarama2.Fields!ogradi
            Else
                ogrbireyitaniamaformu2.ogradi.Text = ""
            End If
            If DataEnvironment2.rsogrbireyitaniamaarama2.Fields!ogrsoyadi <> "" Then
                ogrbireyitaniamaformu2.ogrsoyadi.Text = DataEnvironment2.rsogrbireyitaniamaarama2.Fields!ogrsoyadi
            Else
                ogrbireyitaniamaformu2.ogrsoyadi.Text = ""
            End If
            If DataEnvironment2.rsogrbireyitaniamaarama2.Fields!sinifno <> "" Then
                ogrbireyitaniamaformu2.sinifno.Text = DataEnvironment2.rsogrbireyitaniamaarama2.Fields!sinifno
            Else
                ogrbireyitaniamaformu2.sinifno.Text = ""
            End If
            If DataEnvironment2.rsogrbireyitaniamaarama2.Fields!teknikadi <> "" Then
                ogrbireyitaniamaformu2.teknikadi.Text = DataEnvironment2.rsogrbireyitaniamaarama2.Fields!teknikadi
            Else
                ogrbireyitaniamaformu2.teknikadi.Text = ""
            End If
            If DataEnvironment2.rsogrbireyitaniamaarama2.Fields!teknikalani <> "" Then
                ogrbireyitaniamaformu2.teknikalani.Text = DataEnvironment2.rsogrbireyitaniamaarama2.Fields!teknikalani
            Else
                ogrbireyitaniamaformu2.teknikalani.Text = ""
            End If
            If DataEnvironment2.rsogrbireyitaniamaarama2.Fields!neyapildi <> "" Then
                ogrbireyitaniamaformu2.neyapildi.Text = DataEnvironment2.rsogrbireyitaniamaarama2.Fields!neyapildi
            Else
                ogrbireyitaniamaformu2.neyapildi.Text = ""
            End If
            If DataEnvironment2.rsogrbireyitaniamaarama2.Fields!sonuc <> "" Then
                ogrbireyitaniamaformu2.sonuc.Text = DataEnvironment2.rsogrbireyitaniamaarama2.Fields!sonuc
            Else
                ogrbireyitaniamaformu2.sonuc.Text = ""
            End If
            ElseIf sayi = 0 Then
                MsgBox (aranan & enter & "veritabanında böyle bir kayıt yoktur.")
            ElseIf sayi > 1 Then
                ogrbireyitaniamaformuarama2.Show
            End If
        Case 2
            enter = Chr(13) & Chr(10)
            aranan = InputBox("Aranacak öğrenci adını yaz", "Örnek :ayse yaz", "ayse")
            If aranan = "" Then Exit Sub
            If MsgBox(aranan & enter & "Öğrenci adını adların içinde aramak için EVET, adların başında aramak için HAYIR'a basın", vbYesNo) = vbYes Then
                DataEnvironment2.rsogrbireyitaniamaarama2.Filter = "ogradi like '%" & aranan & "%' "
            Else
                DataEnvironment2.rsogrbireyitaniamaarama2.Filter = "ogradi like '" & aranan & "%' "
            End If
            sayi = DataEnvironment2.rsogrbireyitaniamaarama2.RecordCount
            If sayi = 1 Then
                If DataEnvironment2.rsogrbireyitaniamaarama2.Fields!ogrho <> "" Then
                    ogrbireyitaniamaformu2.ogrho.Text = DataEnvironment2.rsogrbireyitaniamaarama2.Fields!ogrho
                Else
                    ogrbireyitaniamaformu2.ogrho.Text = ""
                End If
                If DataEnvironment2.rsogrbireyitaniamaarama2.Fields!ogradi <> "" Then
                    ogrbireyitaniamaformu2.ogradi.Text = DataEnvironment2.rsogrbireyitaniamaarama2.Fields!ogradi
                Else
                    ogrbireyitaniamaformu2.ogradi.Text = ""
                End If
                If DataEnvironment2.rsogrbireyitaniamaarama2.Fields!ogrsoyadi <> "" Then
                    ogrbireyitaniamaformu2.ogrsoyadi.Text = DataEnvironment2.rsogrbireyitaniamaarama2.Fields!ogrsoyadi
                Else
                    ogrbireyitaniamaformu2.ogrsoyadi.Text = ""
                End If
                If DataEnvironment2.rsogrbireyitaniamaarama2.Fields!sinifno <> "" Then
                    ogrbireyitaniamaformu2.sinifno.Text = DataEnvironment2.rsogrbireyitaniamaarama2.Fields!sinifno
                Else

```

```

    ograbireyitanimaformu2.sinifno.Text = ""
End If
If DataEnvironment2.rsograbireyitanimaarama2.Fields!teknikadi <> "" Then
    ograbireyitanimaformu2.teknikadi.Text = DataEnvironment2.rsograbireyitanimaarama2.Fields!teknikadi
Else
    ograbireyitanimaformu2.teknikadi.Text = ""
End If
If DataEnvironment2.rsograbireyitanimaarama2.Fields!teknikalani <> "" Then
    ograbireyitanimaformu2.teknikalani.Text = DataEnvironment2.rsograbireyitanimaarama2.Fields!teknikalani
Else
    ograbireyitanimaformu2.teknikalani.Text = ""
End If
If DataEnvironment2.rsograbireyitanimaarama2.Fields!neyapildi <> "" Then
    ograbireyitanimaformu2.neyapildi.Text = DataEnvironment2.rsograbireyitanimaarama2.Fields!neyapildi
Else
    ograbireyitanimaformu2.neyapildi.Text = ""
End If
If DataEnvironment2.rsograbireyitanimaarama2.Fields!sonuc <> "" Then
    ograbireyitanimaformu2.sonuc.Text = DataEnvironment2.rsograbireyitanimaarama2.Fields!sonuc
Else
    ograbireyitanimaformu2.sonuc.Text = ""
End If
    ElseIf sayi = 0 Then
        MsgBox (aranan & enter & "veritabanında böyle bir kayıt yoktur.")
    ElseIf sayi > 1 Then
        ograbireyitanimaformuarama2.Show
    End If
End Select
End Sub

Private Sub mnucikis_Click()
    Dim i
    i = MsgBox("Cikmak istediginizden emin misiniz?", vbInformation + vbYesNoCancel, "Ilkogretim Yoneltme Programi")
    If i = vbYes Then
        End
    ElseIf i = vbNo Then
        Exit Sub
    End If
End Sub

Private Sub mnuyedekle_Click()
    yedekleme.Show
End Sub

Private Sub mnusecenekler_Click()
    seceneklerformu.ogretmenno.Caption = ograbireyitanimaformu2.ogretmenno.Caption
    seceneklerformu.Show
End Sub

Private Sub mnuhesapmakinası_Click()
    If Dir("c:\windows\System32\calc.exe") = "" And Dir("c:\windows\calc.exe") = "" Then
        MsgBox ("Calistirilacak Program bulunamadi")
    ElseIf Dir("c:\windows\System32\calc.exe") = "" And Dir("c:\windows\calc.exe") <> "" Then
        Shell ("c:\windows\calc.exe")
    ElseIf Dir("c:\windows\System32\calc.exe") <> "" And Dir("c:\windows\calc.exe") = "" Then
        Shell ("c:\windows\System32\calc.exe")
    End If
End Sub

Private Sub mnutakvim_Click()
    takvim.Show
End Sub

Private Sub mnusaat_Click()
    saat.Show
End Sub

Private Sub mnumail_Click()
    Call ShellExecute(&O0, vbNullString, "mailto:aysenurpiri@yahoo.com", vbNullString, vbNullString, vbNormalFocus)
End Sub

Private Sub mnuanamenu_Click()
    anamenuformu.Show
    ograbireyitanimaformu2.Hide

```

**End Sub**

**Private Sub mnuyardim\_Click()**

yardimformu.Show

**End Sub**

### **Bireyi Tanıma Teknikleri Arama Sonuçları Ekran Kodları :**

**Private Sub Command1\_Click()**

DataEnvironment2.rsogrbireyitanimaarama.Filter = "ogrho <> 0"

**End Sub**

**Private Sub Form\_Load()**

**End Sub**

### **Bireyi Tanıma Teknikleri Arama Sonuçları 2 Ekran Kodları :**

**Private Sub Command1\_Click()**

DataEnvironment2.rsogrbireyitanimaarama2.Filter = "ogrho <> 0"

**End Sub**

**Private Sub Form\_Load()**

**End Sub**

### **Öğrenci Kimlik – Sınıf Bilgileri Ekranı Program Kodları**

**Option Explicit**

Dim baglanti As New ADODB.Connection

Dim kayıt As New ADODB.Recordset

Dim sqlbaglanti As String

Dim sqlbaglanti2 As String

Dim sqlbagkont As String

Dim sqlkodlama As String

Dim mesaj As String

Dim Activate As Integer

Dim Record As Integer

Dim aranan

Dim enter

Dim sayi

Private Declare Function ShellExecute Lib "shell32.dll" Alias "ShellExecuteA" (ByVal hWnd As Long, ByVal lpOperation As String, ByVal lpFile As String, ByVal lpParameters As String, ByVal lpDirectory As String, ByVal nShowCmd As Long) As Long

**Private Sub anamenu\_Click()**

anamenuformu.Show

**End Sub**

**Private Sub ekle\_Click()**

If ekle.ToolTipText = "Ekle" Then

ekle.ToolTipText = "Iptal"

ogrencisiniiformu.ogrho.Locked = False

ogrencisiniiformu.ogradi.Locked = False

ogrencisiniiformu.ogrsoyadi.Locked = False

ogrencisiniiformu.ogretimyili.Locked = False

ogrencisiniiformu.okulu.Locked = False

ogrencisiniiformu.sinifno.Locked = False

ogrencisiniiformu.sube.Locked = False

ileri.Enabled = False

geri.Enabled = False

ilk.Enabled = False

son.Enabled = False

guncelle.Enabled = False

sil.Enabled = False

kaydet.Enabled = True

ogrho.SetFocus

On Error GoTo AddErr

Adodc1.Recordset.AddNew

ogrencisiniiformu.sinifno.Text = "seciniz..."

Exit Sub

AddErr:

MsgBox Err.Description

ilk.Enabled = False

ElseIf ekle.ToolTipText = "Iptal" Then

ekle.ToolTipText = "Ekle"

```

        Activate = 0
    Adodc1.Recordset.CancelUpdate
    Adodc1.refresh
    If Adodc1.Recordset.RecordCount = 0 Then
        ileri.Enabled = False
        son.Enabled = False
        guncelle.Enabled = False
        sil.Enabled = False
    ElseIf Adodc1.Recordset.RecordCount = 2 Then
        ileri.Enabled = False
        son.Enabled = False
        guncelle.Enabled = True
        sil.Enabled = True
    Else
        ileri.Enabled = True
        son.Enabled = True
        guncelle.Enabled = True
        sil.Enabled = True
    End If
    ekle.Enabled = True
    kaydet.Enabled = False
        ogrencisiniiformu.ogrno.Locked = True
        ogrencisiniiformu.ogradi.Locked = True
        ogrencisiniiformu.ogrsoyadi.Locked = True
        ogrencisiniiformu.ogretimyili.Locked = True
        ogrencisiniiformu.okulu.Locked = True
        ogrencisiniiformu.sinifno.Locked = True
        ogrencisiniiformu.sube.Locked = True
    End If
End Sub

Private Sub Form_Load()
    Screen.MousePointer = vbDefault
    sinifno.AddItem "1.sinif"
    sinifno.AddItem "2.sinif"
    sinifno.AddItem "3.sinif"
    sinifno.AddItem "4.sinif"
    sinifno.AddItem "5.sinif"
    sinifno.AddItem "6.sinif"
    sinifno.AddItem "7.sinif"
    sinifno.AddItem "8.sinif"
End Sub

Private Sub Adodc1_Error(ByVal ErrorNumber As Long, Description As String, ByVal Scode As Long, ByVal Source As String, ByVal HelpFile As String, ByVal HelpContext As Long, fCancelDisplay As Boolean)
    MsgBox "veri tabani hatasi" & Description
End Sub

Private Sub Form_Unload(Cancel As Integer)
    Screen.MousePointer = vbDefault
End Sub

Private Sub geri_Click()
    ileri.Enabled = True
    son.Enabled = True
    If Adodc1.Recordset.BOF <> True Then
        Adodc1.Recordset.MovePrevious
        ilk.Enabled = False
    geri.Enabled = True
    ilk.Enabled = True
    Else
        geri.Enabled = False
        ilk.Enabled = False
        MsgBox "ilk kayit"
    End If
End Sub

Private Sub ileri_Click()
    ilk.Enabled = True
    geri.Enabled = True
    If Adodc1.Recordset.EOF <> True Then
        Adodc1.Recordset.MoveNext
    Else
        MsgBox "son kayit"
    End If
End Sub

```



**Private Sub ilk\_Click()**

```
Activate = 0
Adodc1.Recordset.MoveFirst
ilk.Enabled = False
geri.Enabled = False
ileri.Enabled = True
son.Enabled = True
son.SetFocus
```

**End Sub****Private Sub sil\_Click()**

```
On Error GoTo DeleteErr
With Adodc1.Recordset
.Delete
.MoveNext
If .EOF Then .MoveLast
End With
Exit Sub
DeleteErr:
MsgBox Err.Description
```

**End Sub****Private Sub son\_Click()**

```
ilk.Enabled = True
ilk.SetFocus
geri.Enabled = True
ileri.Enabled = False
son.Enabled = False
Record = 1
Activate = 1
Adodc1.Recordset.MoveLast
```

**End Sub****Private Sub guncelle\_Click()**

```
ileri.Enabled = False
geri.Enabled = False
ilk.Enabled = False
son.Enabled = False
ekle.Enabled = False
sil.Enabled = False
kaydet.Enabled = True
ogrencisiniiformu.ogrno.Locked = False
ogrencisiniiformu.ogradi.Locked = False
ogrencisiniiformu.ogrsoyadi.Locked = False
ogrencisiniiformu.ogretimyili.Locked = False
ogrencisiniiformu.okulu.Locked = False
ogrencisiniiformu.sinifno.Locked = False
ogrencisiniiformu.sube.Locked = False
On Error GoTo UpdateErr
Adodc1.Recordset.UpdateBatch adAffectAll
Exit Sub
UpdateErr:
MsgBox Err.Description
```

**End Sub****Private Sub kaydet\_Click()**

```
ekle.ToolTipText = "Ekle"
If Not IsNumeric(ogrno) Or Len(ogrno) > 4 Then
ogrencisiniiformu.Enabled = True
MsgBox "öğrenci numarası en fazla 4 haneli ve sayı olmalıdır"
ogrno.SetFocus
Adodc1.Recordset.CancelUpdate
ElseIf Not Len(ogradi) > 0 Or Not Len(ogrsoyadi) > 0 Then
MsgBox "bilgiyi doğru giriniz"
Adodc1.Recordset.CancelUpdate
ElseIf Len(ogrno) = 0 Then
MsgBox "öğrenci numarasını giriniz"
Adodc1.Recordset.CancelUpdate
ogrno.SetFocus
ElseIf Len(sinifno) = 0 Then
MsgBox "sinifno numarasını giriniz"
Adodc1.Recordset.CancelUpdate
sinifno.SetFocus
ElseIf Len(sube) = 0 Then
MsgBox "sinif subesini giriniz"
```

```

        Adodc1.Recordset.CancelUpdate
        sube.SetFocus
    End If
    Adodc1.Recordset.Update
    Adodc1.refresh
    Activate = 0
    ileri.Enabled = False
    son.Enabled = False
    guncelle.Enabled = False
    ogrencisiniformu.ogrno.Locked = True
    ogrencisiniformu.ogradi.Locked = True
    ogrencisiniformu.ogrsoyadi.Locked = True
    ogrencisiniformu.ogretimyili.Locked = True
    ogrencisiniformu.okulu.Locked = True
    ogrencisiniformu.sinifno.Locked = True
    ogrencisiniformu.sube.Locked = True
    If Adodc1.Recordset.RecordCount = 2 Then
        ileri.Enabled = False
        geri.Enabled = False
        ilk.Enabled = False
        son.Enabled = False
    Else
        ileri.Enabled = True
        geri.Enabled = True
        ilk.Enabled = True
        son.Enabled = True
    End If
End Sub

Private Sub refresh_Click()
    ileri.Enabled = True
    son.Enabled = True
    ekle.Enabled = True
    guncelle.Enabled = True
    sil.Enabled = True
    ekle.ToolTipText = "Ekle"
    On Error GoTo RefreshErr
    Adodc1.refresh
    Exit Sub
RefreshErr:
    MsgBox Err.Description
End Sub

Private Sub yazdir_Click()
    Dim kayitkontrol As Integer
    Dim cikis As Integer
    Adodc2.ConnectionString = "Provider=Microsoft.Jet.OLEDB.4.0;Data Source=yoneltmeveritabani.mdb;Persist
Security Info=False"
    Adodc2.RecordSource = "select * from ogrencisinif where (ogrencisinif.ogrno=" & ogrencisiniformu.ogrno.Text &
    ")")
    Adodc2.refresh
    kayitkontrol = Adodc2.Recordset.RecordCount
    cikis = 1
    If Adodc2.Recordset.RecordCount = 0 Then
        ogrencisinifraporu.Sections("Section4").Controls("label50").Caption = "BU ÖGRENCIYE AIT
VERITABANINDA KAYIT BULUNMAMAKTADIR"
        cikis = 1
    End If
    If Not (Adodc2.Recordset.RecordCount = 0) Then
        ogrencisinifraporu.Sections("Section4").Controls("label48").Caption = Adodc2.Recordset![ogradi]
        cikis = 1
    End If
    If Not (Adodc2.Recordset.RecordCount = 0) Then
        ogrencisinifraporu.Sections("Section4").Controls("label49").Caption = Adodc2.Recordset![ogrsoyadi]
        cikis = 1
    End If
    If Adodc2.Recordset.EOF <> True Then
        ogrencisinifraporu.Sections("Section4").Controls("label6").Caption = Adodc2.Recordset![ogretimyili]
        ogrencisinifraporu.Sections("Section4").Controls("label7").Caption = Adodc2.Recordset![okulu]
        ogrencisinifraporu.Sections("Section4").Controls("label8").Caption = Adodc2.Recordset![ogrno]
        ogrencisinifraporu.Sections("Section4").Controls("label9").Caption = Adodc2.Recordset![sinifno]
        ogrencisinifraporu.Sections("Section4").Controls("label10").Caption = Adodc2.Recordset![sube]
        Adodc2.Recordset.MoveNext
    Else
        cikis = cikis + 1
    End If

```



```

Case "yedekle"
  mnuyedekle_Click
Case "secenekler"
  mnusecenekler_Click
Case "hesapmakinesi"
  mnuhesapmakinesi_Click
Case "takvim"
  mnutakvim_Click
Case "saat"
  mnusaat_Click
Case "mail"
  mnumail_Click
Case "anamenu"
  mnuanamenu_Click
Case "yardim"
  mnuyardim_Click
Case "cikis"
  mnucikis_Click
End Select

```

**End Sub**

**Private Sub Toolbar1\_ButtonMenuClick(ByVal ButtonMenu As MSComctlLib.ButtonMenu)**

```

Select Case ButtonMenu.Index
Case 1
  enter = Chr(13) & Chr(10)
  aranan = InputBox("Aranacak ogrenci numarasini yaz", "Örnek :102 yaz", "102")
  If aranan = "" Then Exit Sub
  If MsgBox(aranan & enter & "Öğrenci numarasini numaralarin içinde aramak için EVET, numaralarin basinda aramak için HAYIR'a basin", vbYesNo) = vbYes Then
    DataEnvironment2.rsogrencisinfarama.Filter = "ogrho like '%" & aranan & "%'"
    Else
    DataEnvironment2.rsogrencisinfarama.Filter = "ogrho like '" & aranan & "%'"
    End If
    sayi = DataEnvironment2.rsogrencisinfarama.RecordCount
    If sayi = 1 Then
      If DataEnvironment2.rsogrencisinfarama.Fields!ogrho <> "" Then
        ogrencisinfomu.ogrho.Text = DataEnvironment2.rsogrencisinfarama.Fields!ogrho
      Else
        ogrencisinfomu.ogrho.Text = ""
      End If
    If DataEnvironment2.rsogrencisinfarama.Fields!ogradi <> "" Then
      ogrencisinfomu.ogradi.Text = DataEnvironment2.rsogrencisinfarama.Fields!ogradi
    Else
      ogrencisinfomu.ogradi.Text = ""
    End If
    If DataEnvironment2.rsogrencisinfarama.Fields!ogrsoyadi <> "" Then
      ogrencisinfomu.ogrsoyadi.Text = DataEnvironment2.rsogrencisinfarama.Fields!ogrsoyadi
    Else
      ogrencisinfomu.ogrsoyadi.Text = ""
    End If
    If DataEnvironment2.rsogrencisinfarama.Fields!sinifno <> "" Then
      ogrencisinfomu.sinifno.Text = DataEnvironment2.rsogrencisinfarama.Fields!sinifno
    Else
      ogrencisinfomu.sinifno.Text = ""
    End If
    If DataEnvironment2.rsogrencisinfarama.Fields!sube <> "" Then
      ogrencisinfomu.sube.Text = DataEnvironment2.rsogrencisinfarama.Fields!sube
    Else
      ogrencisinfomu.sube.Text = ""
    End If
    If DataEnvironment2.rsogrencisinfarama.Fields!ogretimyili <> "" Then
      ogrencisinfomu.ogretimyili.Text = DataEnvironment2.rsogrencisinfarama.Fields!ogretimyili
    Else
      ogrencisinfomu.ogretimyili.Text = ""
    End If
    If DataEnvironment2.rsogrencisinfarama.Fields!okulu <> "" Then
      ogrencisinfomu.okulu.Text = DataEnvironment2.rsogrencisinfarama.Fields!okulu
    Else
      ogrencisinfomu.okulu.Text = ""
    End If
    ElseIf sayi = 0 Then
      MsgBox (aranan & enter & "veritabaninda böyle bir kayıt yoktur.")
    ElseIf sayi > 1 Then
      ogrencisinfomuarama.Show
    End If
Case 2

```

```

enter = Chr(13) & Chr(10)
aranan = InputBox("Aranacak ogrenci adini yaz", "Örnek :ayse yaz", "ayse")
If aranan = "" Then Exit Sub
If MsgBox(aranan & enter & "Öğrenci adini adlarin içinde aramak için EVET, adlarin basinda aramak için
HAYIR'a basin", vbYesNo) = vbYes Then
    DataEnvironment2.rsogrencisinfarama.Filter = "ogradi like '%" & aranan & "%'"
    Else
    DataEnvironment2.rsogrencisinfarama.Filter = "ogradi like '" & aranan & "%'"
    End If
    sayi = DataEnvironment2.rsogrencisinfarama.RecordCount
    If sayi = 1 Then
        If DataEnvironment2.rsogrencisinfarama.Fields!ogrho <> "" Then
            ogrencisinfomu.ogrho.Text = DataEnvironment2.rsogrencisinfarama.Fields!ogrho
        Else
            ogrencisinfomu.ogrho.Text = ""
        End If
        If DataEnvironment2.rsogrencisinfarama.Fields!ogradi <> "" Then
            ogrencisinfomu.ogradi.Text = DataEnvironment2.rsogrencisinfarama.Fields!ogradi
        Else
            ogrencisinfomu.ogradi.Text = ""
        End If
        If DataEnvironment2.rsogrencisinfarama.Fields!ogrsoyadi <> "" Then
            ogrencisinfomu.ogrsoyadi.Text = DataEnvironment2.rsogrencisinfarama.Fields!ogrsoyadi
        Else
            ogrencisinfomu.ogrsoyadi.Text = ""
        End If
        If DataEnvironment2.rsogrencisinfarama.Fields!sinifno <> "" Then
            ogrencisinfomu.sinifno.Text = DataEnvironment2.rsogrencisinfarama.Fields!sinifno
        Else
            ogrencisinfomu.sinifno.Text = ""
        End If
        If DataEnvironment2.rsogrencisinfarama.Fields!sube <> "" Then
            ogrencisinfomu.sube.Text = DataEnvironment2.rsogrencisinfarama.Fields!sube
        Else
            ogrencisinfomu.sube.Text = ""
        End If
        If DataEnvironment2.rsogrencisinfarama.Fields!ogretimyili <> "" Then
            ogrencisinfomu.ogretimyili.Text = DataEnvironment2.rsogrencisinfarama.Fields!ogretimyili
        Else
            ogrencisinfomu.ogretimyili.Text = ""
        End If
        If DataEnvironment2.rsogrencisinfarama.Fields!okulu <> "" Then
            ogrencisinfomu.okulu.Text = DataEnvironment2.rsogrencisinfarama.Fields!okulu
        Else
            ogrencisinfomu.okulu.Text = ""
        End If
        ElseIf sayi = 0 Then
            MsgBox (aranan & enter & "veritabaninda böyle bir kayıt yoktur.")
        ElseIf sayi > 1 Then
            ogrencisinfomuarama.Show
        End If
    End Select
End Sub

Private Sub mnuucikis_Click()
    Dim i
    i = MsgBox("Cikmak istediginizden emin misiniz?", vbInformation + vbYesNoCancel, "Ilkogretim Yoneltme
    Programi")
    If i = vbYes Then
        End
    ElseIf i = vbNo Then
        Exit Sub
    End If
End Sub

Private Sub mnuyedekle_Click()
    yedekleme.Show
End Sub

Private Sub mnusecenekler_Click()
    seceneklerformu.ogretmenno.Caption = ogrencisinfomu.ogretmenno.Caption
    seceneklerformu.Show
End Sub

Private Sub mnuhesapmakinas_Click()
    If Dir("c:\windows\System32\calc.exe") = "" And Dir("c:\windows\calc.exe") = "" Then

```

```

MsgBox ("Calistirilacak Program bulunamadi")
ElseIf Dir("c:\windows\System32\calc.exe") = "" And Dir("c:\windows\calc.exe") <> "" Then
Shell ("c:\windows\calc.exe")
ElseIf Dir("c:\windows\System32\calc.exe") <> "" And Dir("c:\windows\calc.exe") = "" Then
Shell ("c:\windows\System32\calc.exe")
End If
End Sub

Private Sub mnutakvim_Click()
    takvim.Show
End Sub

Private Sub mnusaat_Click()
    saat.Show
End Sub

Private Sub mnumail_Click()
    Call ShellExecute(&O0, vbNullString, "mailto:aysenurpiri@yahoo.com", vbNullString, vbNullString,
vbNormalFocus)
End Sub

Private Sub mnuanamenu_Click()
    anamenuformu.Show
    ogrencisiniformu.Hide
End Sub

Private Sub mnuyardim_Click()
    yardimformu.Show
End Sub

```

### **Öğrenci Sınıf Bilgileri Arama Ekranı Program Kodları :**

```

Private Sub Command1_Click()
    DataEnvironment2.rsogrencisinfarama.Filter = "ogrho <> 0"
End Sub

Private Sub Form_Load()
End Sub

```

### **Öğrencinin Katıldığı Etkinlikler ve İlgi Duyduğu Meslekler Ekranı Program Kodları :**

#### **Option Explicit**

```

Dim baglanti As New ADODB.Connection
Dim kayıt As New ADODB.Recordset
Dim sqlbaglanti As String
Dim sqlbaglanti2 As String
Dim sqlbagkont As String
Dim sqlkodlama As String
Dim mesaj As String
Dim Activate As Integer
Dim Record As Integer
Dim aranan
Dim enter
Dim sayi
Private Declare Function ShellExecute Lib "shell32.dll" Alias "ShellExecuteA" (ByVal hWnd As Long, ByVal lpOperation
As String, ByVal lpFile As String, ByVal lpParameters As String, ByVal lpDirectory As String, ByVal nShowCmd As
Long) As Long

```

```

Private Sub anamenu_Click()
    anamenuformu.Show
    ogretkinlikformu.Hide
End Sub

```

```

Private Sub ekle_Click()
    If ekle.ToolTipText = "Ekle" Then
        ekle.ToolTipText = "Iptal"
        ogretkinlikformu.ogrho.Locked = False
        ogretkinlikformu.ogradi.Locked = False
        ogretkinlikformu.ogrsoyadi.Locked = False
        ogretkinlikformu.sinifno.Locked = False
        ogretkinlikformu.egiticikol.Locked = False
        ogretkinlikformu.spor.Locked = False
        ogretkinlikformu.sanatedebiyat.Locked = False
        ogretkinlikformu.diger.Locked = False
    End If

```

```

ogretkinlikformu.istedigimeslek.Locked = False
ileri.Enabled = False
geri.Enabled = False
ilk.Enabled = False
son.Enabled = False
guncelle.Enabled = False
sil.Enabled = False
kaydet.Enabled = True
ogmo.SetFocus
On Error GoTo AddErr
Adodc1.Recordset.AddNew
ogretkinlikformu.sinifno.Text = "seciniz..."
Exit Sub
AddErr:
MsgBox Err.Description
ilk.Enabled = False
Elseif ekle.ToolTipText = "Iptal" Then
ekle.ToolTipText = "Ekle"
Activate = 0
Adodc1.Recordset.CancelUpdate
Adodc1.refresh
If Adodc1.Recordset.RecordCount = 0 Then
ileri.Enabled = False
son.Enabled = False
guncelle.Enabled = False
sil.Enabled = False
Elseif Adodc1.Recordset.RecordCount = 2 Then
ileri.Enabled = False
son.Enabled = False
guncelle.Enabled = True
sil.Enabled = True
Else
ileri.Enabled = True
son.Enabled = True
guncelle.Enabled = True
sil.Enabled = True
End If
ekle.Enabled = True
kaydet.Enabled = False
ogretkinlikformu.ogmo.Locked = True
ogretkinlikformu.ogradi.Locked = True
ogretkinlikformu.ogrsoyadi.Locked = True
ogretkinlikformu.sinifno.Locked = True
ogretkinlikformu.egiticikol.Locked = True
ogretkinlikformu.spor.Locked = True
ogretkinlikformu.sanatedebiyat.Locked = True
ogretkinlikformu.diger.Locked = True
ogretkinlikformu.istedigimeslek.Locked = True
End If
End Sub

```

#### **Private Sub Form\_Load()**

```

Screen.MousePointer = vbDefault
sinifno.AddItem "Ana Sinifi"
sinifno.AddItem "1.sinif"
sinifno.AddItem "2.sinif"
sinifno.AddItem "3.sinif"
sinifno.AddItem "4.sinif"
sinifno.AddItem "5.sinif"
sinifno.AddItem "6.sinif"
sinifno.AddItem "7.sinif"
sinifno.AddItem "8.sinif"
sinifno.AddItem "9.sinif"
sinifno.AddItem "10.sinif"
sinifno.AddItem "11.sinif"
sinifno.AddItem "12.sinif"

```

**End Sub**

#### **Private Sub Adodc1\_Error(ByVal ErrorNumber As Long, Description As String, ByVal Scode As Long, ByVal Source As String, ByVal HelpFile As String, ByVal HelpContext As Long, fCancelDisplay As Boolean)**

```

MsgBox "veri tabani hatasi" & Description

```

**End Sub**

#### **Private Sub geri\_Click()**

```

ileri.Enabled = True
son.Enabled = True

```

```
If Adodc1.Recordset.EOF <> True Then
    Adodc1.Recordset.MovePrevious
    ilk.Enabled = False
    geri.Enabled = True
    ilk.Enabled = True
Else
    geri.Enabled = False
    ilk.Enabled = False
    MsgBox "ilk kayıt"
End If
```

**End Sub**

**Private Sub ileri\_Click()**

```
ilk.Enabled = True
geri.Enabled = True
If Adodc1.Recordset.EOF <> True Then
    Adodc1.Recordset.MoveNext
Else
    MsgBox "son kayıt"
End If
```

**End Sub**

**Private Sub ilk\_Click()**

```
Activate = 0
Adodc1.Recordset.MoveFirst
ilk.Enabled = False
geri.Enabled = False
ileri.Enabled = True
son.Enabled = True
son.SetFocus
```

**End Sub**

**Private Sub Form\_Unload(Cancel As Integer)**

```
Screen.MousePointer = vbDefault
```

**End Sub**

**Private Sub guncelle\_Click()**

```
ileri.Enabled = False
geri.Enabled = False
ilk.Enabled = False
son.Enabled = False
ekle.Enabled = False
sil.Enabled = False
kaydet.Enabled = True
ogretkinlikformu.ogrno.Locked = False
ogretkinlikformu.ogradi.Locked = False
ogretkinlikformu.ogrsoyadi.Locked = False
ogretkinlikformu.sinifno.Locked = False
ogretkinlikformu.egiticikol.Locked = False
ogretkinlikformu.spor.Locked = False
ogretkinlikformu.sanatedebiyat.Locked = False
ogretkinlikformu.diger.Locked = False
ogretkinlikformu.istedigimeslek.Locked = False
On Error GoTo UpdateErr
Adodc1.Recordset.UpdateBatch adAffectAll
Exit Sub
UpdateErr:
MsgBox Err.Description
```

**End Sub**

**Private Sub kaydet\_Click()**

```
ekle.ToolTipText = "Ekle"
If Not IsNumeric(ogrno) Or Len(ogrno) > 4 Then
    ogretkinlikformu.Enabled = True
    MsgBox "öğrenci numarası en fazla 4 haneli olmalıdır"
    ogrno.SetFocus
    Adodc1.Recordset.CancelUpdate
ElseIf Not Len(ogradi) > 0 Or Not Len(ogrsoyadi) > 0 Then
    MsgBox "bilgiyi doğru ve eksiksiz giriniz"
    Adodc1.Recordset.CancelUpdate
ElseIf Len(ogrno) = 0 Then
    MsgBox "öğrenci numarasını giriniz"
    Adodc1.Recordset.CancelUpdate
    ogrno.SetFocus
ElseIf Len(sinifno) = 0 Then
    MsgBox "sınıf numarasını giriniz"
```



```

        Adodc1.Recordset.CancelUpdate
        sinifno.SetFocus
    ElseIf Not Len(egiticikol) > 0 Or Not Len(spor) > 0 Or Not Len(sanatedebiyat) > 0 Or Not Len(istedigimeslek) > 0 Or
    Not Len(diger) > 0 Then
        MsgBox "öğrencinin etkinlik alanlarını doğru ve eksiksiz giriniz."
        Adodc1.Recordset.CancelUpdate
    End If
    Adodc1.Recordset.Update
    Adodc1.refresh
    Activate = 0
    ileri.Enabled = False
    son.Enabled = False
    guncelle.Enabled = False
    ogretkinlikformu.ogrno.Locked = True
    ogretkinlikformu.ogradi.Locked = True
    ogretkinlikformu.ogrsoyadi.Locked = True
    ogretkinlikformu.sinifno.Locked = True
    ogretkinlikformu.egiticikol.Locked = True
    ogretkinlikformu.spor.Locked = True
    ogretkinlikformu.sanatedebiyat.Locked = True
    ogretkinlikformu.diger.Locked = True
    ogretkinlikformu.istedigimeslek.Locked = True
    If Adodc1.Recordset.RecordCount = 2 Then
        ileri.Enabled = False
        geri.Enabled = False
        ilk.Enabled = False
        son.Enabled = False
    Else
        ileri.Enabled = True
        geri.Enabled = True
        ilk.Enabled = True
        son.Enabled = True
    End If
End Sub

Private Sub refresh_Click()
    ileri.Enabled = True
    son.Enabled = True
    ekle.Enabled = True
    guncelle.Enabled = True
    sil.Enabled = True
    ekle.ToolTipText = "Ekle"
    On Error GoTo RefreshErr
    Adodc1.refresh
    Exit Sub
    RefreshErr:
    MsgBox Err.Description
End Sub

Private Sub sil_Click()
    On Error GoTo DeleteErr
    With Adodc1.Recordset
        .Delete
        .MoveNext
        If .EOF Then .MoveLast
    End With
    Exit Sub
    DeleteErr:
    MsgBox Err.Description
End Sub

Private Sub son_Click()
    ilk.Enabled = True
    ilk.SetFocus
    geri.Enabled = True
    ileri.Enabled = False
    son.Enabled = False
    Record = 1
    Activate = 1
    Adodc1.Recordset.MoveLast
End Sub

Private Sub yazdir2_Click()
    Adodc2.ConnectionString = "Provider=Microsoft.Jet.OLEDB.4.0;Data Source=yoneltmeveritabani.mdb;Persist
    Security Info=False"
    Adodc2.RecordSource = "select * from ogretkinlik where (ogretkinlik.ogrno=" & ogretkinlikformu.ogrno.Text & """)"

```

```

Adoc2.refresh
If Adoc2.Recordset.RecordCount = 0 Then
    ogretkinlikraporu2.Sections("Section4").Controls("label2").Caption = "BU ÖGRENCIYE AIT VERITABANINDA
KAYIT BULUNMAMAKTADIR"
End If
Adoc2.RecordSource = "select * from ogretkinlik where (ogretkinlik.ogrno="" & ogretkinlikformu.ogrno.Text & "")
and (ogretkinlik.sinifno='Ana Sinifi)"
Adoc2.refresh
If Adoc2.Recordset.RecordCount = 0 Then
    ogretkinlikraporu2.Sections("Section4").Controls("label10").Caption = ""
    ogretkinlikraporu2.Sections("Section4").Controls("label11").Caption = ""
    ogretkinlikraporu2.Sections("Section4").Controls("label12").Caption = ""
    ogretkinlikraporu2.Sections("Section4").Controls("label13").Caption = ""
    ogretkinlikraporu2.Sections("Section4").Controls("label14").Caption = ""
Else
    If Adoc2.Recordset![egiticikol] <> "" Then
        ogretkinlikraporu2.Sections("Section4").Controls("label10").Caption = Adoc2.Recordset![egiticikol]
    Else
        ogretkinlikraporu2.Sections("Section4").Controls("label10").Caption = ""
    End If
    If Adoc2.Recordset![spor] <> "" Then
        ogretkinlikraporu2.Sections("Section4").Controls("label11").Caption = Adoc2.Recordset![spor]
    Else
        ogretkinlikraporu2.Sections("Section4").Controls("label11").Caption = ""
    End If
    If Adoc2.Recordset![sanatedebiyat] <> "" Then
        ogretkinlikraporu2.Sections("Section4").Controls("label12").Caption = Adoc2.Recordset![sanatedebiyat]
    Else
        ogretkinlikraporu2.Sections("Section4").Controls("label12").Caption = ""
    End If
    If Adoc2.Recordset![diger] <> "" Then
        ogretkinlikraporu2.Sections("Section4").Controls("label13").Caption = Adoc2.Recordset![diger]
    Else
        ogretkinlikraporu2.Sections("Section4").Controls("label13").Caption = ""
    End If
    If Adoc2.Recordset![istedigimeslek] <> "" Then
        ogretkinlikraporu2.Sections("Section4").Controls("label14").Caption = Adoc2.Recordset![istedigimeslek]
    Else
        ogretkinlikraporu2.Sections("Section4").Controls("label14").Caption = ""
    End If
End If
Adoc2.RecordSource = "select * from ogretkinlik where (ogretkinlik.ogrno="" & ogretkinlikformu.ogrno.Text & "")
and (ogretkinlik.sinifno='1.sinif)"
Adoc2.refresh
If Adoc2.Recordset.RecordCount = 0 Then
    ogretkinlikraporu2.Sections("Section4").Controls("label16").Caption = ""
    ogretkinlikraporu2.Sections("Section4").Controls("label17").Caption = ""
    ogretkinlikraporu2.Sections("Section4").Controls("label18").Caption = ""
    ogretkinlikraporu2.Sections("Section4").Controls("label19").Caption = ""
    ogretkinlikraporu2.Sections("Section4").Controls("label20").Caption = ""
Else
    If Adoc2.Recordset![egiticikol] <> "" Then
        ogretkinlikraporu2.Sections("Section4").Controls("label16").Caption = Adoc2.Recordset![egiticikol]
    Else
        ogretkinlikraporu2.Sections("Section4").Controls("label16").Caption = ""
    End If
    If Adoc2.Recordset![spor] <> "" Then
        ogretkinlikraporu2.Sections("Section4").Controls("label17").Caption = Adoc2.Recordset![spor]
    Else
        ogretkinlikraporu2.Sections("Section4").Controls("label17").Caption = ""
    End If
    If Adoc2.Recordset![sanatedebiyat] <> "" Then
        ogretkinlikraporu2.Sections("Section4").Controls("label18").Caption = Adoc2.Recordset![sanatedebiyat]
    Else
        ogretkinlikraporu2.Sections("Section4").Controls("label18").Caption = ""
    End If
    If Adoc2.Recordset![diger] <> "" Then
        ogretkinlikraporu2.Sections("Section4").Controls("label19").Caption = Adoc2.Recordset![diger]
    Else
        ogretkinlikraporu2.Sections("Section4").Controls("label19").Caption = ""
    End If
    If Adoc2.Recordset![istedigimeslek] <> "" Then
        ogretkinlikraporu2.Sections("Section4").Controls("label20").Caption = Adoc2.Recordset![istedigimeslek]
    Else
        ogretkinlikraporu2.Sections("Section4").Controls("label20").Caption = ""
    End If
End If

```

```

End If
Adodc2.RecordSource = "select * from ogretkinlik where (ogretkinlik.ogrno="" & ogretkinlikformu.ogrno.Text & "")
and (ogretkinlik.sinifno=2.sinif)"
Adodc2.refresh
If Adodc2.Recordset.RecordCount = 0 Then
    ogretkinlikraporu2.Sections("Section4").Controls("label22").Caption = ""
    ogretkinlikraporu2.Sections("Section4").Controls("label23").Caption = ""
    ogretkinlikraporu2.Sections("Section4").Controls("label24").Caption = ""
    ogretkinlikraporu2.Sections("Section4").Controls("label25").Caption = ""
    ogretkinlikraporu2.Sections("Section4").Controls("label26").Caption = ""
Else
    If Adodc2.Recordset![egiticikol] <> "" Then
        ogretkinlikraporu2.Sections("Section4").Controls("label22").Caption = Adodc2.Recordset![egiticikol]
    Else
        ogretkinlikraporu2.Sections("Section4").Controls("label22").Caption = ""
    End If
    If Adodc2.Recordset![spor] <> "" Then
        ogretkinlikraporu2.Sections("Section4").Controls("label23").Caption = Adodc2.Recordset![spor]
    Else
        ogretkinlikraporu2.Sections("Section4").Controls("label23").Caption = ""
    End If
    If Adodc2.Recordset![sanatedebiyat] <> "" Then
        ogretkinlikraporu2.Sections("Section4").Controls("label24").Caption = Adodc2.Recordset![sanatedebiyat]
    Else
        ogretkinlikraporu2.Sections("Section4").Controls("label24").Caption = ""
    End If
    If Adodc2.Recordset![diger] <> "" Then
        ogretkinlikraporu2.Sections("Section4").Controls("label25").Caption = Adodc2.Recordset![diger]
    Else
        ogretkinlikraporu2.Sections("Section4").Controls("label25").Caption = ""
    End If
    If Adodc2.Recordset![istedigimeslek] <> "" Then
        ogretkinlikraporu2.Sections("Section4").Controls("label26").Caption = Adodc2.Recordset![istedigimeslek]
    Else
        ogretkinlikraporu2.Sections("Section4").Controls("label26").Caption = ""
    End If
End If
Adodc2.RecordSource = "select * from ogretkinlik where (ogretkinlik.ogrno="" & ogretkinlikformu.ogrno.Text & "")
and (ogretkinlik.sinifno=3.sinif)"
Adodc2.refresh
If Adodc2.Recordset.RecordCount = 0 Then
    ogretkinlikraporu2.Sections("Section4").Controls("label28").Caption = ""
    ogretkinlikraporu2.Sections("Section4").Controls("label29").Caption = ""
    ogretkinlikraporu2.Sections("Section4").Controls("label30").Caption = ""
    ogretkinlikraporu2.Sections("Section4").Controls("label31").Caption = ""
    ogretkinlikraporu2.Sections("Section4").Controls("label32").Caption = ""
Else
    If Adodc2.Recordset![egiticikol] <> "" Then
        ogretkinlikraporu2.Sections("Section4").Controls("label28").Caption = Adodc2.Recordset![egiticikol]
    Else
        ogretkinlikraporu2.Sections("Section4").Controls("label28").Caption = ""
    End If
    If Adodc2.Recordset![spor] <> "" Then
        ogretkinlikraporu2.Sections("Section4").Controls("label29").Caption = Adodc2.Recordset![spor]
    Else
        ogretkinlikraporu2.Sections("Section4").Controls("label29").Caption = ""
    End If
    If Adodc2.Recordset![sanatedebiyat] <> "" Then
        ogretkinlikraporu2.Sections("Section4").Controls("label30").Caption = Adodc2.Recordset![sanatedebiyat]
    Else
        ogretkinlikraporu2.Sections("Section4").Controls("label30").Caption = ""
    End If
    If Adodc2.Recordset![diger] <> "" Then
        ogretkinlikraporu2.Sections("Section4").Controls("label31").Caption = Adodc2.Recordset![diger]
    Else
        ogretkinlikraporu2.Sections("Section4").Controls("label31").Caption = ""
    End If
    If Adodc2.Recordset![istedigimeslek] <> "" Then
        ogretkinlikraporu2.Sections("Section4").Controls("label32").Caption = Adodc2.Recordset![istedigimeslek]
    Else
        ogretkinlikraporu2.Sections("Section4").Controls("label32").Caption = ""
    End If
End If
Adodc2.RecordSource = "select * from ogretkinlik where (ogretkinlik.ogrno="" & ogretkinlikformu.ogrno.Text & "")
and (ogretkinlik.sinifno=4.sinif)"
Adodc2.refresh

```

```

If Adodc2.Recordset.RecordCount = 0 Then
    ogetrkinlikraporu2.Sections("Section4").Controls("label34").Caption = ""
    ogetrkinlikraporu2.Sections("Section4").Controls("label35").Caption = ""
    ogetrkinlikraporu2.Sections("Section4").Controls("label36").Caption = ""
    ogetrkinlikraporu2.Sections("Section4").Controls("label37").Caption = ""
    ogetrkinlikraporu2.Sections("Section4").Controls("label38").Caption = ""
Else
    If Adodc2.Recordset![egiticikol] <> "" Then
        ogetrkinlikraporu2.Sections("Section4").Controls("label34").Caption = Adodc2.Recordset![egiticikol]
    Else
        ogetrkinlikraporu2.Sections("Section4").Controls("label34").Caption = ""
    End If
    If Adodc2.Recordset![spor] <> "" Then
        ogetrkinlikraporu2.Sections("Section4").Controls("label35").Caption = Adodc2.Recordset![spor]
    Else
        ogetrkinlikraporu2.Sections("Section4").Controls("label35").Caption = ""
    End If
    If Adodc2.Recordset![sanatedebiyat] <> "" Then
        ogetrkinlikraporu2.Sections("Section4").Controls("label36").Caption = Adodc2.Recordset![sanatedebiyat]
    Else
        ogetrkinlikraporu2.Sections("Section4").Controls("label36").Caption = ""
    End If
    If Adodc2.Recordset![diger] <> "" Then
        ogetrkinlikraporu2.Sections("Section4").Controls("label37").Caption = Adodc2.Recordset![diger]
    Else
        ogetrkinlikraporu2.Sections("Section4").Controls("label37").Caption = ""
    End If
    If Adodc2.Recordset![istedigimeslek] <> "" Then
        ogetrkinlikraporu2.Sections("Section4").Controls("label38").Caption = Adodc2.Recordset![istedigimeslek]
    Else
        ogetrkinlikraporu2.Sections("Section4").Controls("label38").Caption = ""
    End If
End If
Adodc2.RecordSource = "select * from ogetrkinlik where (ogetrkinlik.ogrno="" & ogetrkinlikformu.ogrno.Text & "")
and (ogetrkinlik.sinifno=5.sinif)"
Adodc2.refresh
If Adodc2.Recordset.RecordCount = 0 Then
    ogetrkinlikraporu2.Sections("Section4").Controls("label40").Caption = ""
    ogetrkinlikraporu2.Sections("Section4").Controls("label41").Caption = ""
    ogetrkinlikraporu2.Sections("Section4").Controls("label42").Caption = ""
    ogetrkinlikraporu2.Sections("Section4").Controls("label43").Caption = ""
    ogetrkinlikraporu2.Sections("Section4").Controls("label44").Caption = ""
Else
    If Adodc2.Recordset![egiticikol] <> "" Then
        ogetrkinlikraporu2.Sections("Section4").Controls("label40").Caption = Adodc2.Recordset![egiticikol]
    Else
        ogetrkinlikraporu2.Sections("Section4").Controls("label40").Caption = ""
    End If
    If Adodc2.Recordset![spor] <> "" Then
        ogetrkinlikraporu2.Sections("Section4").Controls("label41").Caption = Adodc2.Recordset![spor]
    Else
        ogetrkinlikraporu2.Sections("Section4").Controls("label41").Caption = ""
    End If
    If Adodc2.Recordset![sanatedebiyat] <> "" Then
        ogetrkinlikraporu2.Sections("Section4").Controls("label42").Caption = Adodc2.Recordset![sanatedebiyat]
    Else
        ogetrkinlikraporu2.Sections("Section4").Controls("label42").Caption = ""
    End If
    If Adodc2.Recordset![diger] <> "" Then
        ogetrkinlikraporu2.Sections("Section4").Controls("label43").Caption = Adodc2.Recordset![diger]
    Else
        ogetrkinlikraporu2.Sections("Section4").Controls("label43").Caption = ""
    End If
    If Adodc2.Recordset![istedigimeslek] <> "" Then
        ogetrkinlikraporu2.Sections("Section4").Controls("label44").Caption = Adodc2.Recordset![istedigimeslek]
    Else
        ogetrkinlikraporu2.Sections("Section4").Controls("label44").Caption = ""
    End If
End If
Adodc2.RecordSource = "select * from ogetrkinlik where (ogetrkinlik.ogrno="" & ogetrkinlikformu.ogrno.Text & "")
and (ogetrkinlik.sinifno=6.sinif)"
Adodc2.refresh
If Adodc2.Recordset.RecordCount = 0 Then
    ogetrkinlikraporu2.Sections("Section4").Controls("label46").Caption = ""
    ogetrkinlikraporu2.Sections("Section4").Controls("label47").Caption = ""
    ogetrkinlikraporu2.Sections("Section4").Controls("label48").Caption = ""

```

```

ogretkinlikraporu2.Sections("Section4").Controls("label49").Caption = ""
ogretkinlikraporu2.Sections("Section4").Controls("label50").Caption = ""
Else
If Adodc2.Recordset![egiticikol] <> "" Then
    ogretkinlikraporu2.Sections("Section4").Controls("label46").Caption = Adodc2.Recordset![egiticikol]
Else
    ogretkinlikraporu2.Sections("Section4").Controls("label46").Caption = ""
End If
If Adodc2.Recordset![spor] <> "" Then
    ogretkinlikraporu2.Sections("Section4").Controls("label47").Caption = Adodc2.Recordset![spor]
Else
    ogretkinlikraporu2.Sections("Section4").Controls("label47").Caption = ""
End If
If Adodc2.Recordset![sanatedebiyat] <> "" Then
    ogretkinlikraporu2.Sections("Section4").Controls("label48").Caption = Adodc2.Recordset![sanatedebiyat]
Else
    ogretkinlikraporu2.Sections("Section4").Controls("label48").Caption = ""
End If
If Adodc2.Recordset![diger] <> "" Then
    ogretkinlikraporu2.Sections("Section4").Controls("label49").Caption = Adodc2.Recordset![diger]
Else
    ogretkinlikraporu2.Sections("Section4").Controls("label49").Caption = ""
End If
If Adodc2.Recordset![istedigimeslek] <> "" Then
    ogretkinlikraporu2.Sections("Section4").Controls("label50").Caption = Adodc2.Recordset![istedigimeslek]
Else
    ogretkinlikraporu2.Sections("Section4").Controls("label50").Caption = ""
End If
End If
Adodc2.RecordSource = "select * from ogretkinlik where (ogretkinlik.ogrho="" & ogretkinlikformu.ogrho.Text & "")
and (ogretkinlik.sinifno=7.sinif)"
Adodc2.refresh
If Adodc2.Recordset.RecordCount = 0 Then
    ogretkinlikraporu2.Sections("Section4").Controls("label52").Caption = ""
    ogretkinlikraporu2.Sections("Section4").Controls("label53").Caption = ""
    ogretkinlikraporu2.Sections("Section4").Controls("label54").Caption = ""
    ogretkinlikraporu2.Sections("Section4").Controls("label55").Caption = ""
    ogretkinlikraporu2.Sections("Section4").Controls("label56").Caption = ""
Else
If Adodc2.Recordset![egiticikol] <> "" Then
    ogretkinlikraporu2.Sections("Section4").Controls("label52").Caption = Adodc2.Recordset![egiticikol]
Else
    ogretkinlikraporu2.Sections("Section4").Controls("label52").Caption = ""
End If
If Adodc2.Recordset![spor] <> "" Then
    ogretkinlikraporu2.Sections("Section4").Controls("label53").Caption = Adodc2.Recordset![spor]
Else
    ogretkinlikraporu2.Sections("Section4").Controls("label53").Caption = ""
End If
If Adodc2.Recordset![sanatedebiyat] <> "" Then
    ogretkinlikraporu2.Sections("Section4").Controls("label54").Caption = Adodc2.Recordset![sanatedebiyat]
Else
    ogretkinlikraporu2.Sections("Section4").Controls("label54").Caption = ""
End If
If Adodc2.Recordset![diger] <> "" Then
    ogretkinlikraporu2.Sections("Section4").Controls("label55").Caption = Adodc2.Recordset![diger]
Else
    ogretkinlikraporu2.Sections("Section4").Controls("label55").Caption = ""
End If
If Adodc2.Recordset![istedigimeslek] <> "" Then
    ogretkinlikraporu2.Sections("Section4").Controls("label56").Caption = Adodc2.Recordset![istedigimeslek]
Else
    ogretkinlikraporu2.Sections("Section4").Controls("label56").Caption = ""
End If
End If
Adodc2.RecordSource = "select * from ogretkinlik where (ogretkinlik.ogrho="" & ogretkinlikformu.ogrho.Text & "")
and (ogretkinlik.sinifno=8.sinif)"
Adodc2.refresh
If Adodc2.Recordset.RecordCount = 0 Then
    ogretkinlikraporu2.Sections("Section4").Controls("label58").Caption = ""
    ogretkinlikraporu2.Sections("Section4").Controls("label59").Caption = ""
    ogretkinlikraporu2.Sections("Section4").Controls("label60").Caption = ""
    ogretkinlikraporu2.Sections("Section4").Controls("label61").Caption = ""
    ogretkinlikraporu2.Sections("Section4").Controls("label62").Caption = ""
Else
If Adodc2.Recordset![egiticikol] <> "" Then

```

```

    ogretkinlikraporu2.Sections("Section4").Controls("label58").Caption = Adodc2.Recordset![egiticikol]
Else
    ogretkinlikraporu2.Sections("Section4").Controls("label58").Caption = ""
End If
If Adodc2.Recordset![spor] <> "" Then
    ogretkinlikraporu2.Sections("Section4").Controls("label59").Caption = Adodc2.Recordset![spor]
Else
    ogretkinlikraporu2.Sections("Section4").Controls("label59").Caption = ""
End If
If Adodc2.Recordset![sanatedebiyat] <> "" Then
    ogretkinlikraporu2.Sections("Section4").Controls("label60").Caption = Adodc2.Recordset![sanatedebiyat]
Else
    ogretkinlikraporu2.Sections("Section4").Controls("label60").Caption = ""
End If
If Adodc2.Recordset![diger] <> "" Then
    ogretkinlikraporu2.Sections("Section4").Controls("label61").Caption = Adodc2.Recordset![diger]
Else
    ogretkinlikraporu2.Sections("Section4").Controls("label61").Caption = ""
End If
If Adodc2.Recordset![istedigimeslek] <> "" Then
    ogretkinlikraporu2.Sections("Section4").Controls("label62").Caption = Adodc2.Recordset![istedigimeslek]
Else
    ogretkinlikraporu2.Sections("Section4").Controls("label62").Caption = ""
End If
End If
Adodc2.RecordSource = "select * from ogretkinlik where (ogretkinlik.ogrho="" & ogretkinlikformu.ogrho.Text & "")
and (ogretkinlik.sinifno=9.sinif)"
Adodc2.refresh
If Adodc2.Recordset.RecordCount = 0 Then
    ogretkinlikraporu2.Sections("Section4").Controls("label64").Caption = ""
    ogretkinlikraporu2.Sections("Section4").Controls("label65").Caption = ""
    ogretkinlikraporu2.Sections("Section4").Controls("label66").Caption = ""
    ogretkinlikraporu2.Sections("Section4").Controls("label67").Caption = ""
    ogretkinlikraporu2.Sections("Section4").Controls("label68").Caption = ""
Else
    If Adodc2.Recordset![egiticikol] <> "" Then
        ogretkinlikraporu2.Sections("Section4").Controls("label64").Caption = Adodc2.Recordset![egiticikol]
    Else
        ogretkinlikraporu2.Sections("Section4").Controls("label64").Caption = ""
    End If
    If Adodc2.Recordset![spor] <> "" Then
        ogretkinlikraporu2.Sections("Section4").Controls("label65").Caption = Adodc2.Recordset![spor]
    Else
        ogretkinlikraporu2.Sections("Section4").Controls("label65").Caption = ""
    End If
    If Adodc2.Recordset![sanatedebiyat] <> "" Then
        ogretkinlikraporu2.Sections("Section4").Controls("label66").Caption = Adodc2.Recordset![sanatedebiyat]
    Else
        ogretkinlikraporu2.Sections("Section4").Controls("label66").Caption = ""
    End If
    If Adodc2.Recordset![diger] <> "" Then
        ogretkinlikraporu2.Sections("Section4").Controls("label67").Caption = Adodc2.Recordset![diger]
    Else
        ogretkinlikraporu2.Sections("Section4").Controls("label67").Caption = ""
    End If
    If Adodc2.Recordset![istedigimeslek] <> "" Then
        ogretkinlikraporu2.Sections("Section4").Controls("label68").Caption = Adodc2.Recordset![istedigimeslek]
    Else
        ogretkinlikraporu2.Sections("Section4").Controls("label68").Caption = ""
    End If
End If
Adodc2.RecordSource = "select * from ogretkinlik where (ogretkinlik.ogrho="" & ogretkinlikformu.ogrho.Text & "")
and (ogretkinlik.sinifno=10.sinif)"
Adodc2.refresh
If Adodc2.Recordset.RecordCount = 0 Then
    ogretkinlikraporu2.Sections("Section4").Controls("label70").Caption = ""
    ogretkinlikraporu2.Sections("Section4").Controls("label71").Caption = ""
    ogretkinlikraporu2.Sections("Section4").Controls("label72").Caption = ""
    ogretkinlikraporu2.Sections("Section4").Controls("label73").Caption = ""
    ogretkinlikraporu2.Sections("Section4").Controls("label74").Caption = ""
Else
    If Adodc2.Recordset![egiticikol] <> "" Then
        ogretkinlikraporu2.Sections("Section4").Controls("label70").Caption = Adodc2.Recordset![egiticikol]
    Else
        ogretkinlikraporu2.Sections("Section4").Controls("label70").Caption = ""
    End If

```

```

If Adodc2.Recordset![spor] <> "" Then
    ogretkinlikraporu2.Sections("Section4").Controls("label71").Caption = Adodc2.Recordset![spor]
Else
    ogretkinlikraporu2.Sections("Section4").Controls("label71").Caption = ""
End If
If Adodc2.Recordset![sanatedebiyat] <> "" Then
    ogretkinlikraporu2.Sections("Section4").Controls("label72").Caption = Adodc2.Recordset![sanatedebiyat]
Else
    ogretkinlikraporu2.Sections("Section4").Controls("label72").Caption = ""
End If
If Adodc2.Recordset![diger] <> "" Then
    ogretkinlikraporu2.Sections("Section4").Controls("label73").Caption = Adodc2.Recordset![diger]
Else
    ogretkinlikraporu2.Sections("Section4").Controls("label73").Caption = ""
End If
If Adodc2.Recordset![istedigimeslek] <> "" Then
    ogretkinlikraporu2.Sections("Section4").Controls("label74").Caption = Adodc2.Recordset![istedigimeslek]
Else
    ogretkinlikraporu2.Sections("Section4").Controls("label74").Caption = ""
End If
End If
Adodc2.RecordSource = "select * from ogretkinlik where (ogretkinlik.ogrno="" & ogretkinlikformu.ogrno.Text & "")
and (ogretkinlik.sinifno=11.sinif)"
Adodc2.refresh
If Adodc2.Recordset.RecordCount = 0 Then
    ogretkinlikraporu2.Sections("Section4").Controls("label76").Caption = ""
    ogretkinlikraporu2.Sections("Section4").Controls("label77").Caption = ""
    ogretkinlikraporu2.Sections("Section4").Controls("label78").Caption = ""
    ogretkinlikraporu2.Sections("Section4").Controls("label79").Caption = ""
    ogretkinlikraporu2.Sections("Section4").Controls("label80").Caption = ""
Else
    If Adodc2.Recordset![egiticikol] <> "" Then
        ogretkinlikraporu2.Sections("Section4").Controls("label76").Caption = Adodc2.Recordset![egiticikol]
    Else
        ogretkinlikraporu2.Sections("Section4").Controls("label76").Caption = ""
    End If
    If Adodc2.Recordset![spor] <> "" Then
        ogretkinlikraporu2.Sections("Section4").Controls("label77").Caption = Adodc2.Recordset![spor]
    Else
        ogretkinlikraporu2.Sections("Section4").Controls("label77").Caption = ""
    End If
    If Adodc2.Recordset![sanatedebiyat] <> "" Then
        ogretkinlikraporu2.Sections("Section4").Controls("label78").Caption = Adodc2.Recordset![sanatedebiyat]
    Else
        ogretkinlikraporu2.Sections("Section4").Controls("label78").Caption = ""
    End If
    If Adodc2.Recordset![diger] <> "" Then
        ogretkinlikraporu2.Sections("Section4").Controls("label79").Caption = Adodc2.Recordset![diger]
    Else
        ogretkinlikraporu2.Sections("Section4").Controls("label79").Caption = ""
    End If
    If Adodc2.Recordset![istedigimeslek] <> "" Then
        ogretkinlikraporu2.Sections("Section4").Controls("label80").Caption = Adodc2.Recordset![istedigimeslek]
    Else
        ogretkinlikraporu2.Sections("Section4").Controls("label80").Caption = ""
    End If
End If
Adodc2.RecordSource = "select * from ogretkinlik where (ogretkinlik.ogrno="" & ogretkinlikformu.ogrno.Text & "")
and (ogretkinlik.sinifno=12.sinif)"
Adodc2.refresh
If Adodc2.Recordset.RecordCount = 0 Then
    ogretkinlikraporu2.Sections("Section4").Controls("label81").Caption = ""
    ogretkinlikraporu2.Sections("Section4").Controls("label82").Caption = ""
    ogretkinlikraporu2.Sections("Section4").Controls("label83").Caption = ""
    ogretkinlikraporu2.Sections("Section4").Controls("label84").Caption = ""
    ogretkinlikraporu2.Sections("Section4").Controls("label85").Caption = ""
Else
    If Adodc2.Recordset![egiticikol] <> "" Then
        ogretkinlikraporu2.Sections("Section4").Controls("label81").Caption = Adodc2.Recordset![egiticikol]
    Else
        ogretkinlikraporu2.Sections("Section4").Controls("label81").Caption = ""
    End If
    If Adodc2.Recordset![spor] <> "" Then
        ogretkinlikraporu2.Sections("Section4").Controls("label82").Caption = Adodc2.Recordset![spor]
    Else
        ogretkinlikraporu2.Sections("Section4").Controls("label82").Caption = ""
    End If

```

```

End If
If Adoc2.Recordset![sanatedebiyat] <> "" Then
    ogetkinlikraporu2.Sections("Section4").Controls("label83").Caption = Adoc2.Recordset![sanatedebiyat]
Else
    ogetkinlikraporu2.Sections("Section4").Controls("label83").Caption = ""
End If
If Adoc2.Recordset![diger] <> "" Then
    ogetkinlikraporu2.Sections("Section4").Controls("label84").Caption = Adoc2.Recordset![diger]
Else
    ogetkinlikraporu2.Sections("Section4").Controls("label84").Caption = ""
End If
If Adoc2.Recordset![istedigimeslek] <> "" Then
    ogetkinlikraporu2.Sections("Section4").Controls("label85").Caption = Adoc2.Recordset![istedigimeslek]
Else
    ogetkinlikraporu2.Sections("Section4").Controls("label85").Caption = ""
End If
End If
ogetkinlikraporu2.Orientation = rptOrientLandscape
ogetkinlikraporu2.Show vbModal
End Sub

Private Sub Toolbar1_ButtonClick(ByVal Button As MSComctlLib.Button)
Select Case Button.Key
    Case "yedekle"
        mnuyedekle_Click
    Case "secenekler"
        mnusecenekler_Click
    Case "hesapmakinesi"
        mnuhesapmakinesi_Click
    Case "takvim"
        mnutakvim_Click
    Case "saat"
        mnusaat_Click
    Case "mail"
        mnumail_Click
    Case "anamenu"
        mnuanamenu_Click
    Case "yardim"
        mnuyardim_Click
    Case "cikis"
        mnucikis_Click
End Select
End Sub

Private Sub Toolbar1_ButtonMenuClick(ByVal ButtonMenu As MSComctlLib.ButtonMenu)
Select Case ButtonMenu.Index
    Case 1
        enter = Chr(13) & Chr(10)
        aranan = InputBox("Aranacak ogrenci numarasini yaz", "Örnek :102 yaz", "102")
        If aranan = "" Then Exit Sub
        If MsgBox(aranan & enter & "Öğrenci numarasini numaralarin içinde aramak için EVET, numaralarin basinda aramak için HAYIR'a basin", vbYesNo) = vbYes Then
            DataEnvironment2.rsogretkinlikarama.Filter = "ogrho like '%" & aranan & "%' "
        Else
            DataEnvironment2.rsogretkinlikarama.Filter = "ogrho like '" & aranan & "%' "
        End If
        sayi = DataEnvironment2.rsogretkinlikarama.RecordCount
        If sayi = 1 Then
            If DataEnvironment2.rsogretkinlikarama.Fields!ogrho <> "" Then
                ogetkinlikformu.ogrho.Text = DataEnvironment2.rsogretkinlikarama.Fields!ogrho
            Else
                ogetkinlikformu.ogrho.Text = ""
            End If
            If DataEnvironment2.rsogretkinlikarama.Fields!ogradi <> "" Then
                ogetkinlikformu.ogradi.Text = DataEnvironment2.rsogretkinlikarama.Fields!ogradi
            Else
                ogetkinlikformu.ogradi.Text = ""
            End If
            If DataEnvironment2.rsogretkinlikarama.Fields!ogrsoyadi <> "" Then
                ogetkinlikformu.ogrsoyadi.Text = DataEnvironment2.rsogretkinlikarama.Fields!ogrsoyadi
            Else
                ogetkinlikformu.ogrsoyadi.Text = ""
            End If
            If DataEnvironment2.rsogretkinlikarama.Fields!sinifno <> "" Then
                ogetkinlikformu.sinifno.Text = DataEnvironment2.rsogretkinlikarama.Fields!sinifno
            Else

```



```

    ogretkinlikformu.sinifno.Text = ""
End If
If DataEnvironment2.rsogretkinlikarama.Fields!egiticikol <> "" Then
    ogretkinlikformu.egiticikol.Text = DataEnvironment2.rsogretkinlikarama.Fields!egiticikol
Else
    ogretkinlikformu.egiticikol.Text = ""
End If
If DataEnvironment2.rsogretkinlikarama.Fields!spor <> "" Then
    ogretkinlikformu.spor.Text = DataEnvironment2.rsogretkinlikarama.Fields!spor
Else
    ogretkinlikformu.spor.Text = ""
End If
If DataEnvironment2.rsogretkinlikarama.Fields!sanatedebiyat <> "" Then
    ogretkinlikformu.sanatedebiyat.Text = DataEnvironment2.rsogretkinlikarama.Fields!sanatedebiyat
Else
    ogretkinlikformu.sanatedebiyat.Text = ""
End If
If DataEnvironment2.rsogretkinlikarama.Fields!diger <> "" Then
    ogretkinlikformu.diger.Text = DataEnvironment2.rsogretkinlikarama.Fields!diger
Else
    ogretkinlikformu.diger.Text = ""
End If
If DataEnvironment2.rsogretkinlikarama.Fields!istedigimeslek <> "" Then
    ogretkinlikformu.istedigimeslek.Text = DataEnvironment2.rsogretkinlikarama.Fields!istedigimeslek
Else
    ogretkinlikformu.istedigimeslek.Text = ""
End If
    ElseIf sayi = 0 Then
        MsgBox (aranan & enter & "veritabanında böyle bir kayıt yoktur.")
    ElseIf sayi > 1 Then
        ogretkinlikformu.arama.Show
    End If
Case 2
    enter = Chr(13) & Chr(10)
    aranan = InputBox("Aranacak öğrenci adını yaz", "Örnek :ayse yaz", "ayse")
    If aranan = "" Then Exit Sub
    If MsgBox(aranan & enter & "Öğrenci adını adların içinde aramak için EVET, adların başında aramak için HAYIR'a basın", vbYesNo) = vbYes Then
        DataEnvironment2.rsogretkinlikarama.Filter = "ogradi like '%" & aranan & "%'"
        Else
        DataEnvironment2.rsogretkinlikarama.Filter = "ogradi like '" & aranan & "%'"
        End If
        sayi = DataEnvironment2.rsogretkinlikarama.RecordCount
        If sayi = 1 Then
            If DataEnvironment2.rsogretkinlikarama.Fields!ogrno <> "" Then
                ogretkinlikformu.ogrno.Text = DataEnvironment2.rsogretkinlikarama.Fields!ogrno
            Else
                ogretkinlikformu.ogrno.Text = ""
            End If
        If DataEnvironment2.rsogretkinlikarama.Fields!ogradi <> "" Then
            ogretkinlikformu.ogradi.Text = DataEnvironment2.rsogretkinlikarama.Fields!ogradi
        Else
            ogretkinlikformu.ogradi.Text = ""
        End If
        If DataEnvironment2.rsogretkinlikarama.Fields!ogrsoyadi <> "" Then
            ogretkinlikformu.ogrsoyadi.Text = DataEnvironment2.rsogretkinlikarama.Fields!ogrsoyadi
        Else
            ogretkinlikformu.ogrsoyadi.Text = ""
        End If
        If DataEnvironment2.rsogretkinlikarama.Fields!sinifno <> "" Then
            ogretkinlikformu.sinifno.Text = DataEnvironment2.rsogretkinlikarama.Fields!sinifno
        Else
            ogretkinlikformu.sinifno.Text = ""
        End If
        If DataEnvironment2.rsogretkinlikarama.Fields!egiticikol <> "" Then
            ogretkinlikformu.egiticikol.Text = DataEnvironment2.rsogretkinlikarama.Fields!egiticikol
        Else
            ogretkinlikformu.egiticikol.Text = ""
        End If
        If DataEnvironment2.rsogretkinlikarama.Fields!spor <> "" Then
            ogretkinlikformu.spor.Text = DataEnvironment2.rsogretkinlikarama.Fields!spor
        Else
            ogretkinlikformu.spor.Text = ""
        End If
        If DataEnvironment2.rsogretkinlikarama.Fields!sanatedebiyat <> "" Then
            ogretkinlikformu.sanatedebiyat.Text = DataEnvironment2.rsogretkinlikarama.Fields!sanatedebiyat

```

```

Else
    ogretkinlikformu.sanatedebiyat.Text = ""
End If
If DataEnvironment2.rsogretkinlikarama.Fields!diger <> "" Then
    ogretkinlikformu.diger.Text = DataEnvironment2.rsogretkinlikarama.Fields!diger
Else
    ogretkinlikformu.diger.Text = ""
End If
If DataEnvironment2.rsogretkinlikarama.Fields!istedigimeslek <> "" Then
    ogretkinlikformu.istedigimeslek.Text = DataEnvironment2.rsogretkinlikarama.Fields!istedigimeslek
Else
    ogretkinlikformu.istedigimeslek.Text = ""
End If
    ElseIf sayi = 0 Then
        MsgBox (aranan & enter & "veritabaninda böyle bir kayıt yoktur.")
    ElseIf sayi > 1 Then
        ogretkinlikformuarama.Show
    End If
End Select
End Sub

Private Sub mnucikis_Click()
Dim i
i = MsgBox("Cikmak istediginizden emin misiniz?", vbInformation + vbYesNoCancel, "Ilkogretim Yoneltme Programi")
If i = vbYes Then
    End
ElseIf i = vbNo Then
    Exit Sub
End If
End Sub

Private Sub mnuyedekle_Click()
yedekleme.Show
End Sub

Private Sub mnusecenekler_Click()
seceneklerformu.ogretmenno.Caption = ogretkinlikformu.ogretmenno.Caption
seceneklerformu.Show
End Sub

Private Sub mnuhesapmakinesi_Click()
If Dir("c:\windows\System32\calc.exe") = "" And Dir("c:\windows\calc.exe") = "" Then
    MsgBox ("Calistirilacak Program bulunamadi")
ElseIf Dir("c:\windows\System32\calc.exe") = "" And Dir("c:\windows\calc.exe") <> "" Then
    Shell ("c:\windows\calc.exe")
ElseIf Dir("c:\windows\System32\calc.exe") <> "" And Dir("c:\windows\calc.exe") = "" Then
    Shell ("c:\windows\System32\calc.exe")
End If
End Sub

Private Sub mnutakvim_Click()
takvim.Show
End Sub

Private Sub mnusaat_Click()
saat.Show
End Sub

Private Sub mnumail_Click()
Call ShellExecute(&O0, vbNullString, "mailto:aysenurpiri@yahoo.com", vbNullString, vbNullString, vbNormalFocus)
End Sub

Private Sub mnuanamenu_Click()
anamenuformu.Show
ogretkinlikformu.Hide
End Sub

Private Sub mnuyardim_Click()
yardimformu.Show
End Sub

Private Sub yazdir_Click()
End Sub

```

## Öğrenci Etkinlik Bilgileri Arama Sonuçları Ekranı Program Sonuçları :

```
Private Sub Command1_Click()  
    DataEnvironment2.rsogretkinlikarama.Filter = "ogrno <> 0"  
End Sub
```

```
Private Sub Form_Load()  
End Sub
```

## Öğretmen Bilgileri Ekranı Program Kodları :

### Option Explicit

```
Dim baglanti As New ADODB.Connection  
Dim kayıt As New ADODB.Recordset  
Dim sqlbaglanti As String  
Dim sqlbaglanti2 As String  
Dim sqlbagkont As String  
Dim sqlkodlama As String  
Dim mesaj As String  
Dim Activate As Integer  
Dim Record As Integer  
Dim aranan  
Dim enter  
Dim sayi  
Private Declare Function ShellExecute Lib "shell32.dll" Alias "ShellExecuteA" (ByVal hWnd As Long, ByVal lpOperation  
As String, ByVal lpFile As String, ByVal lpParameters As String, ByVal lpDirectory As String, ByVal nShowCmd As  
Long) As Long
```

```
Private Sub anamenu_Click()  
    anamenuformu.Show  
End Sub
```

```
Private Sub ekle_Click()  
    If ekle.ToolTipText = "Ekle" Then  
        ekle.ToolTipText = "Iptal"  
        ogretmenbilgiformu.ogretmenno.Locked = False  
        ogretmenbilgiformu.ogretmenadi.Locked = False  
        ogretmenbilgiformu.ogretmensoyadi.Locked = False  
        ogretmenbilgiformu.bransi.Locked = False  
        ileri.Enabled = False  
        geri.Enabled = False  
        ilk.Enabled = False  
        son.Enabled = False  
        guncelle.Enabled = False  
        sil.Enabled = False  
        kaydet.Enabled = True  
        ogretmenno.SetFocus  
    On Error GoTo AddErr  
        Adodc1.Recordset.AddNew  
    Exit Sub  
AddErr:  
    MsgBox Err.Description  
    ilk.Enabled = False  
    ElseIf ekle.ToolTipText = "Iptal" Then  
        ekle.ToolTipText = "Ekle"  
        Activate = 0  
        Adodc1.Recordset.CancelUpdate  
        Adodc1.refresh  
        If Adodc1.Recordset.RecordCount = 0 Then  
            ileri.Enabled = False  
            son.Enabled = False  
            guncelle.Enabled = False  
            sil.Enabled = False  
        ElseIf Adodc1.Recordset.RecordCount = 2 Then  
            ileri.Enabled = False  
            son.Enabled = False  
            guncelle.Enabled = True  
            sil.Enabled = True  
        Else  
            ileri.Enabled = True  
            son.Enabled = True  
            guncelle.Enabled = True  
            sil.Enabled = True  
        End If  
End If
```

```

    ekle.Enabled = True
    kaydet.Enabled = False
        ogretmenbilgiformu.ogretmenno.Locked = True
        ogretmenbilgiformu.ogretmenadi.Locked = True
        ogretmenbilgiformu.ogretmensoyadi.Locked = True
        ogretmenbilgiformu.bransi.Locked = True
    End If
End Sub

Private Sub Form_Load()
    Screen.MousePointer = vbDefault
End Sub

Private Sub Form_Unload(Cancel As Integer)
    Screen.MousePointer = vbDefault
End Sub

Private Sub geri_Click()
    ileri.Enabled = True
    son.Enabled = True
    If Adodc1.Recordset.EOF <> True Then
        Adodc1.Recordset.MovePrevious
        ilk.Enabled = False
    geri.Enabled = True
    ilk.Enabled = True
    Else
        geri.Enabled = False
        ilk.Enabled = False
        MsgBox "ilk kayit"
    End If
End Sub

Private Sub Adodc1_Error(ByVal ErrorNumber As Long, Description As String, ByVal Scode As Long, ByVal Source As String, ByVal HelpFile As String, ByVal HelpContext As Long, fCancelDisplay As Boolean)
    MsgBox "veri tabani hatasi" & Description
End Sub

Private Sub ileri_Click()
    ilk.Enabled = True
    geri.Enabled = True
    If Adodc1.Recordset.EOF <> True Then
        Adodc1.Recordset.MoveNext
    Else
        MsgBox "son kayit"
    End If
End Sub

Private Sub ilk_Click()
    Activate = 0
    Adodc1.Recordset.MoveFirst
    ilk.Enabled = False
    geri.Enabled = False
    ileri.Enabled = True
    son.Enabled = True
    son.SetFocus
End Sub

Private Sub guncelle_Click()
    ileri.Enabled = False
    geri.Enabled = False
    ilk.Enabled = False
    son.Enabled = False
    ekle.Enabled = False
    sil.Enabled = False
    kaydet.Enabled = True
        ogretmenbilgiformu.ogretmenno.Locked = False
        ogretmenbilgiformu.ogretmenadi.Locked = False
        ogretmenbilgiformu.ogretmensoyadi.Locked = False
        ogretmenbilgiformu.bransi.Locked = False
    On Error GoTo UpdateErr
    Adodc1.Recordset.UpdateBatch adAffectAll
    Exit Sub
    UpdateErr:
    MsgBox Err.Description
End Sub

```

**Private Sub kaydet\_Click()**

```
ekle.ToolTipText = "Ekle"  
If Not IsNumeric(ogretmenno) Or Len(ogretmenno) > 3 Then  
    ogretmenbilgiformu.Enabled = True  
    MsgBox "ogretmen no en fazla 3 haneli ve sayi olmalıdır"  
    ogretmenno.SetFocus  
    Adodc1.Recordset.CancelUpdate  
Elseif Not Len(ogretmenadi) > 0 Or Not Len(ogretmensoyadi) > 0 Then  
    MsgBox "bilgiyi dogru ve eksiksiz giriniz"  
    Adodc1.Recordset.CancelUpdate  
Elseif Len(ogretmenno) = 0 Then  
    MsgBox "ogretmen noyu giriniz"  
    Adodc1.Recordset.CancelUpdate  
    ogretmenno.SetFocus  
Elseif Len(bransi) = 0 Then  
    MsgBox "ogretmen bransini giriniz"  
    Adodc1.Recordset.CancelUpdate  
    bransi.SetFocus  
Elseif Not Len(userid) > 0 Or Not Len(parola) > 0 Then  
    MsgBox "bilgiyi dogru ve eksiksiz giriniz"  
    Adodc1.Recordset.CancelUpdate  
End If  
Adodc1.Recordset.Update  
Adodc1.refresh  
Activate = 0  
ileri.Enabled = False  
son.Enabled = False  
guncelle.Enabled = False  
    ogretmenbilgiformu.ogretmenno.Locked = True  
    ogretmenbilgiformu.ogretmenadi.Locked = True  
    ogretmenbilgiformu.ogretmensoyadi.Locked = True  
    ogretmenbilgiformu.bransi.Locked = True  
If Adodc1.Recordset.RecordCount = 2 Then  
    ileri.Enabled = False  
    geri.Enabled = False  
    ilk.Enabled = False  
    son.Enabled = False  
Else  
    ileri.Enabled = True  
    geri.Enabled = True  
    ilk.Enabled = True  
    son.Enabled = True  
End If
```

**End Sub****Private Sub refresh\_Click()**

```
ileri.Enabled = True  
son.Enabled = True  
ekle.Enabled = True  
guncelle.Enabled = True  
sil.Enabled = True  
ekle.ToolTipText = "Ekle"  
On Error GoTo RefreshErr  
Adodc1.refresh  
Exit Sub  
RefreshErr:  
MsgBox Err.Description
```

**End Sub****Private Sub sil\_Click()**

```
On Error GoTo DeleteErr  
With Adodc1.Recordset  
    .Delete  
    .MoveNext  
    If .EOF Then .MoveLast  
End With  
Exit Sub  
DeleteErr:  
MsgBox Err.Description
```

**End Sub****Private Sub son\_Click()**

```
ilk.Enabled = True  
ilk.SetFocus  
geri.Enabled = True  
ileri.Enabled = False
```

```
son.Enabled = False
Record = 1
Activate = 1
Adodc1.Recordset.MoveLast
```

**End Sub**

**Private Sub Toolbar1\_ButtonClick(ByVal Button As MSComctlLib.Button)**

```
Select Case Button.Key
    Case "yedekle"
        mnuyedekle_Click
    Case "secenekler"
        mnusecenekler_Click
    Case "hesapmakinesi"
        mnuhesapmakinesi_Click
    Case "takvim"
        mnutakvim_Click
    Case "saat"
        mnusaat_Click
    Case "mail"
        mnumail_Click
    Case "anamenu"
        mnuanamenu_Click
    Case "yardim"
        mnuyardim_Click
    Case "cikis"
        mnucikis_Click
End Select
```

**End Sub**

**Private Sub Toolbar1\_ButtonMenuClick(ByVal ButtonMenu As MSComctlLib.ButtonMenu)**

```
Select Case ButtonMenu.Index
    Case 1
        enter = Chr(13) & Chr(10)
        aranan = InputBox("Aranacak öğretmen numarasini yaz", "Örnek :102 yaz", "102")
        If aranan = "" Then Exit Sub
        If MsgBox(aranan & enter & "Öğretmen numarasini numaralarin içinde aramak için EVET, numaralarin basinda aramak için HAYIR'a basin", vbYesNo) = vbYes Then
            DataEnvironment2.rsogretmenbilgiarama.Filter = "ogretmenno like '%" & aranan & "%'"
            Else
            DataEnvironment2.rsogretmenbilgiarama.Filter = "ogretmenno like '" & aranan & "%'"
            End If
            sayi = DataEnvironment2.rsogretmenbilgiarama.RecordCount
            If sayi = 1 Then
                If DataEnvironment2.rsogretmenbilgiarama.Fields!ogretmenno <> "" Then
                    ogretmenbilgiformu.ogretmenno.Text = DataEnvironment2.rsogretmenbilgiarama.Fields!ogretmenno
                Else
                    ogretmenbilgiformu.ogretmenno.Text = ""
                End If
                If DataEnvironment2.rsogretmenbilgiarama.Fields!ogretmenadi <> "" Then
                    ogretmenbilgiformu.ogretmenadi.Text = DataEnvironment2.rsogretmenbilgiarama.Fields!ogretmenadi
                Else
                    ogretmenbilgiformu.ogretmenadi.Text = ""
                End If
                If DataEnvironment2.rsogretmenbilgiarama.Fields!ogretmensoyadi <> "" Then
                    ogretmenbilgiformu.ogretmensoyadi.Text = DataEnvironment2.rsogretmenbilgiarama.Fields!ogretmensoyadi
                Else
                    ogretmenbilgiformu.ogretmensoyadi.Text = ""
                End If
                If DataEnvironment2.rsogretmenbilgiarama.Fields!bransi <> "" Then
                    ogretmenbilgiformu.bransi.Text = DataEnvironment2.rsogretmenbilgiarama.Fields!bransi
                Else
                    ogretmenbilgiformu.bransi.Text = ""
                End If
                If DataEnvironment2.rsogretmenbilgiarama.Fields!userid <> "" Then
                    ogretmenbilgiformu.userid.Text = DataEnvironment2.rsogretmenbilgiarama.Fields!userid
                Else
                    ogretmenbilgiformu.userid.Text = ""
                End If
                If DataEnvironment2.rsogretmenbilgiarama.Fields!parola <> "" Then
                    ogretmenbilgiformu.parola.Text = DataEnvironment2.rsogretmenbilgiarama.Fields!parola
                Else
                    ogretmenbilgiformu.parola.Text = ""
                End If
                ElseIf sayi = 0 Then
                    MsgBox (aranan & enter & "veritabaninda böyle bir kayıt yoktur.")
                ElseIf sayi > 1 Then
```

```

        ogretmenbilgiformuarama.Show
    End If
Case 2
    enter = Chr(13) & Chr(10)
    aranan = InputBox("Aranacak öğretmen adini yaz", "Örnek :ayse yaz", "ayse")
    If aranan = "" Then Exit Sub
    If MsgBox(aranan & enter & "Öğretmen adini adlarin içinde aramak için EVET, adlarin basinda aramak için HAYIR'a basin", vbYesNo) = vbYes Then
        DataEnvironment2.rsogretmenbilgiarama.Filter = "ogretmenadi like '%" & aranan & "%' "
    Else
        DataEnvironment2.rsogretmenbilgiarama.Filter = "ogretmenadi like '" & aranan & "%' "
    End If
    sayi = DataEnvironment2.rsogretmenbilgiarama.RecordCount
    If sayi = 1 Then
        If DataEnvironment2.rsogretmenbilgiarama.Fields!ogretmenno <> "" Then
            ogretmenbilgiformu.ogretmenno.Text = DataEnvironment2.rsogretmenbilgiarama.Fields!ogretmenno
        Else
            ogretmenbilgiformu.ogretmenno.Text = ""
        End If
    If DataEnvironment2.rsogretmenbilgiarama.Fields!ogretmenadi <> "" Then
        ogretmenbilgiformu.ogretmenadi.Text = DataEnvironment2.rsogretmenbilgiarama.Fields!ogretmenadi
    Else
        ogretmenbilgiformu.ogretmenadi.Text = ""
    End If
    If DataEnvironment2.rsogretmenbilgiarama.Fields!ogretmensoyadi <> "" Then
        ogretmenbilgiformu.ogretmensoyadi.Text = DataEnvironment2.rsogretmenbilgiarama.Fields!ogretmensoyadi
    Else
        ogretmenbilgiformu.ogretmensoyadi.Text = ""
    End If
    If DataEnvironment2.rsogretmenbilgiarama.Fields!bransi <> "" Then
        ogretmenbilgiformu.bransi.Text = DataEnvironment2.rsogretmenbilgiarama.Fields!bransi
    Else
        ogretmenbilgiformu.bransi.Text = ""
    End If
    If DataEnvironment2.rsogretmenbilgiarama.Fields!userid <> "" Then
        ogretmenbilgiformu.userid.Text = DataEnvironment2.rsogretmenbilgiarama.Fields!userid
    Else
        ogretmenbilgiformu.userid.Text = ""
    End If
    If DataEnvironment2.rsogretmenbilgiarama.Fields!parola <> "" Then
        ogretmenbilgiformu.parola.Text = DataEnvironment2.rsogretmenbilgiarama.Fields!parola
    Else
        ogretmenbilgiformu.parola.Text = ""
    End If
        ElseIf sayi = 0 Then
            MsgBox (aranan & enter & "veritabaninda böyle bir kayıt yoktur.")
        ElseIf sayi > 1 Then
            ogretmenbilgiformuarama.Show
        End If
    End Select
End Sub

Private Sub mnucikis_Click()
    Dim i
    i = MsgBox("Cikmak istediginizden emin misiniz?", vbInformation + vbYesNoCancel, "Ilkogretim Yoneltme Programi")
    If i = vbYes Then
        End
    ElseIf i = vbNo Then
        Exit Sub
    End If
End Sub

Private Sub mnuyedekle_Click()
    yedekleme.Show
End Sub

Private Sub mnusecenekler_Click()
    seceneklerformu.ogretmenno.Caption = ogretmenbilgiformu.ogretmenno2.Caption
    seceneklerformu.Show
End Sub

Private Sub mnuhesapmakinası_Click()
    If Dir("c:\windows\System32\calc.exe") = "" And Dir("c:\windows\calc.exe") = "" Then
        MsgBox ("Calistirilacak Program bulunamadi")
    ElseIf Dir("c:\windows\System32\calc.exe") = "" And Dir("c:\windows\calc.exe") <> "" Then

```

```
Shell ("c:\windows\calc.exe")
Elseif Dir("c:\windows\System32\calc.exe") <> "" And Dir("c:\windows\calc.exe") = "" Then
Shell ("c:\windows\System32\calc.exe")
End If
End Sub
```

```
Private Sub mnutakvim_Click()
takvim.Show
End Sub
```

```
Private Sub mnusaat_Click()
saat.Show
End Sub
```

```
Private Sub mnumail_Click()
Call ShellExecute(&O0, vbNullString, "mailto:aysenurpiri@yahoo.com", vbNullString, vbNullString,
vbNormalFocus)
End Sub
```

```
Private Sub mnuanamenu_Click()
anamenuformu.Show
ogretmenbilgiformu.Hide
End Sub
```

```
Private Sub mnuyardim_Click()
yardimformu.Show
End Sub
```

### **Öğretmen Bilgileri Arama Sonuçları Ekranı Program Kodları :**

```
Private Sub Command1_Click()
DataEnvironment2.rsogretmenbilgiarama.Filter = "ogrno <> 0"
End Sub
```

```
Private Sub Form_Load()
End Sub
```

### **Öğrenci Genel Durumu Ekranı Program Kodları :**

#### **Option Explicit**

```
Dim baglanti As New ADODB.Connection
Dim kayit As New ADODB.Recordset
Dim sqlbaglanti As String
Dim sqlbaglanti2 As String
Dim sqlbagkont As String
Dim sqlkodlama As String
Dim mesaj As String
Dim Activate As Integer
Dim Record As Integer
Dim enter
Dim aranan
Dim sayi
Private Declare Function ShellExecute Lib "shell32.dll" Alias "ShellExecuteA" (ByVal hWnd As Long, ByVal lpOperation
As String, ByVal lpFile As String, ByVal lpParameters As String, ByVal lpDirectory As String, ByVal nShowCmd As
Long) As Long
```

```
Private Sub anamenu_Click()
anamenuformu.Show
ogrgenelbilgiformu.Hide
End Sub
```

```
Private Sub ekle_Click()
If ekle.ToolTipText = "Ekle" Then
ekle.ToolTipText = "Iptal"
ogrgenelbilgiformu.ogrno.Locked = False
ogrgenelbilgiformu.ogradi.Locked = False
ogrgenelbilgiformu.ogrsoyadi.Locked = False
ogrgenelbilgiformu.sinifno.Locked = False
ogrgenelbilgiformu.kimleoturuyor.Locked = False
ogrgenelbilgiformu.evdurumu.Locked = False
ogrgenelbilgiformu.kendiodadurumu.Locked = False
ogrgenelbilgiformu.akraba.Locked = False
ogrgenelbilgiformu.evisinma.Locked = False
ogrgenelbilgiformu.okulagelis.Locked = False
```



```

ogrgenelbilgiformu.calismadurumu.Locked = False
ogrgenelbilgiformu.fizikselengel.Locked = False
ogrgenelbilgiformu.kazaameliyat.Locked = False
ogrgenelbilgiformu.cihazprotez.Locked = False
ogrgenelbilgiformu.gecirdigihastalik.Locked = False
ogrgenelbilgiformu.sureklihastalik.Locked = False
ogrgenelbilgiformu.surekliilac.Locked = False
ogrgenelbilgiformu.boy.Locked = False
ogrgenelbilgiformu.kilo.Locked = False
ileri.Enabled = False
geri.Enabled = False
ilk.Enabled = False
son.Enabled = False
guncelle.Enabled = False
sil.Enabled = False
kaydet.Enabled = True
ogrmo.SetFocus
On Error GoTo AddErr
Adodc1.Recordset.AddNew
ogrgenelbilgiformu.sinifno.Text = "seciniz..."
ogrgenelbilgiformu.evdurumu.Text = "seciniz..."
ogrgenelbilgiformu.kendiodadurumu.Text = "seciniz..."
ogrgenelbilgiformu.evisinma.Text = "seciniz..."
Exit Sub
AddErr:
MsgBox Err.Description
ilk.Enabled = False
ElseIf ekle.ToolTipText = "Iptal" Then
ekle.ToolTipText = "Ekle"
Activate = 0
Adodc1.Recordset.CancelUpdate
Adodc1.refresh
If Adodc1.Recordset.RecordCount = 0 Then
ileri.Enabled = False
son.Enabled = False
guncelle.Enabled = False
sil.Enabled = False
ElseIf Adodc1.Recordset.RecordCount = 2 Then
ileri.Enabled = False
son.Enabled = False
guncelle.Enabled = True
sil.Enabled = True
Else
ileri.Enabled = True
son.Enabled = True
guncelle.Enabled = True
sil.Enabled = True
End If
ekle.Enabled = True
kaydet.Enabled = False
ogrgenelbilgiformu.ogrmo.Locked = True
ogrgenelbilgiformu.ogradi.Locked = True
ogrgenelbilgiformu.ogrsoyadi.Locked = True
ogrgenelbilgiformu.sinifno.Locked = True
ogrgenelbilgiformu.kimleoturuyor.Locked = True
ogrgenelbilgiformu.evdurumu.Locked = True
ogrgenelbilgiformu.kendiodadurumu.Locked = True
ogrgenelbilgiformu.akraba.Locked = True
ogrgenelbilgiformu.evisinma.Locked = True
ogrgenelbilgiformu.okulagelis.Locked = True
ogrgenelbilgiformu.calismadurumu.Locked = True
ogrgenelbilgiformu.fizikselengel.Locked = True
ogrgenelbilgiformu.kazaameliyat.Locked = True
ogrgenelbilgiformu.cihazprotez.Locked = True
ogrgenelbilgiformu.gecirdigihastalik.Locked = True
ogrgenelbilgiformu.sureklihastalik.Locked = True
ogrgenelbilgiformu.surekliilac.Locked = True
ogrgenelbilgiformu.boy.Locked = True
ogrgenelbilgiformu.kilo.Locked = True
End If

```

**End Sub**

**Private Sub Form\_Load()**

```

Screen.MousePointer = vbDefault
sinifno.AddItem "Ana Sinifi"
sinifno.AddItem "1.sinif"

```

```
sinifno.AddItem "2.sinif"  
sinifno.AddItem "3.sinif"  
sinifno.AddItem "4.sinif"  
sinifno.AddItem "5.sinif"  
sinifno.AddItem "6.sinif"  
sinifno.AddItem "7.sinif"  
sinifno.AddItem "8.sinif"  
evdurumu.AddItem "Kira"  
evdurumu.AddItem "Lojman"  
evdurumu.AddItem "Kendilerinin"  
kendiodadurumu.AddItem "Kendine ait odasi var"  
kendiodadurumu.AddItem "Kendine ait odasi yok"  
evisinma.AddItem "Soba"  
evisinma.AddItem "Kalorifer"  
evisinma.AddItem "Dogalgaz"  
evisinma.AddItem "Kombi"
```

**End Sub**

```
Private Sub Adodc1_Error(ByVal ErrorNumber As Long, Description As String, ByVal Scode As Long, ByVal Source As String, ByVal HelpFile As String, ByVal HelpContext As Long, fCancelDisplay As Boolean)
```

```
MsgBox "veri tabani hatasi" & Description
```

**End Sub**

```
Private Sub Form_Unload(Cancel As Integer)
```

```
Screen.MousePointer = vbDefault
```

**End Sub**

```
Private Sub geri_Click()
```

```
ileri.Enabled = True
```

```
son.Enabled = True
```

```
If Adodc1.Recordset.BOF <> True Then
```

```
Adodc1.Recordset.MovePrevious
```

```
ilk.Enabled = False
```

```
geri.Enabled = True
```

```
ilk.Enabled = True
```

```
Else
```

```
geri.Enabled = False
```

```
ilk.Enabled = False
```

```
MsgBox "ilk kayıt"
```

```
End If
```

**End Sub**

```
Private Sub ileri_Click()
```

```
ilk.Enabled = True
```

```
geri.Enabled = True
```

```
If Adodc1.Recordset.EOF <> True Then
```

```
Adodc1.Recordset.MoveNext
```

```
Else
```

```
MsgBox "son kayıt"
```

```
End If
```

**End Sub**

```
Private Sub ilk_Click()
```

```
Activate = 0
```

```
Adodc1.Recordset.MoveFirst
```

```
ilk.Enabled = False
```

```
geri.Enabled = False
```

```
ileri.Enabled = True
```

```
son.Enabled = True
```

```
son.SetFocus
```

**End Sub**

```
Private Sub guncelle_Click()
```

```
ileri.Enabled = False
```

```
geri.Enabled = False
```

```
ilk.Enabled = False
```

```
son.Enabled = False
```

```
ekle.Enabled = False
```

```
sil.Enabled = False
```

```
kaydet.Enabled = True
```

```
ogrgenelbilgiformu.ogrno.Locked = False
```

```
ogrgenelbilgiformu.ogradi.Locked = False
```

```
ogrgenelbilgiformu.ogrsoyadi.Locked = False
```

```
ogrgenelbilgiformu.sinifno.Locked = False
```

```
ogrgenelbilgiformu.kimleoturuyor.Locked = False
```

```
ogrgenelbilgiformu.evdurumu.Locked = False
ogrgenelbilgiformu.kendiodadurumu.Locked = False
ogrgenelbilgiformu.akraba.Locked = False
ogrgenelbilgiformu.evisinma.Locked = False
ogrgenelbilgiformu.okulagelis.Locked = False
ogrgenelbilgiformu.calismadurumu.Locked = False
ogrgenelbilgiformu.fizikselengel.Locked = False
ogrgenelbilgiformu.kazaameliyat.Locked = False
ogrgenelbilgiformu.cihazprotez.Locked = False
ogrgenelbilgiformu.gecirdigihastalik.Locked = False
ogrgenelbilgiformu.sureklihastalik.Locked = False
ogrgenelbilgiformu.surekliilac.Locked = False
ogrgenelbilgiformu.boy.Locked = False
ogrgenelbilgiformu.kilo.Locked = False
On Error GoTo UpdateErr
Adodc1.Recordset.UpdateBatch adAffectAll
Exit Sub
UpdateErr:
MsgBox Err.Description
```

**End Sub**

**Private Sub kaydet\_Click()**

```
ekle.ToolTipText = "Ekle"
If Not IsNumeric(ogrno) Or Len(ogrno) > 4 Then
    ogrgenelbilgiformu.Enabled = True
    MsgBox "öğrenci numarası en fazla 4 haneli olmalıdır"
    ogrno.SetFocus
    Adodc1.Recordset.CancelUpdate
ElseIf Not Len(ogradi) > 0 Or Not Len(ogrsoyadi) > 0 Then
    MsgBox "bilgiyi doğru giriniz"
    Adodc1.Recordset.CancelUpdate
ElseIf Len(ogrno) = 0 Then
    MsgBox "öğrenci numarasını giriniz"
    Adodc1.Recordset.CancelUpdate
    ogrno.SetFocus
ElseIf Len(sinifno) = 0 Then
    MsgBox "sınıf numarasını giriniz"
    Adodc1.Recordset.CancelUpdate
    sinifno.SetFocus
End If
Adodc1.Recordset.Update
Adodc1.refresh
Activate = 0
ileri.Enabled = False
son.Enabled = False
guncelle.Enabled = False
ogrgenelbilgiformu.ogrno.Locked = True
ogrgenelbilgiformu.ogradi.Locked = True
ogrgenelbilgiformu.ogrsoyadi.Locked = True
ogrgenelbilgiformu.sinifno.Locked = True
ogrgenelbilgiformu.kimleoturuyor.Locked = True
ogrgenelbilgiformu.evdurumu.Locked = True
ogrgenelbilgiformu.kendiodadurumu.Locked = True
ogrgenelbilgiformu.akraba.Locked = True
ogrgenelbilgiformu.evisinma.Locked = True
ogrgenelbilgiformu.okulagelis.Locked = True
ogrgenelbilgiformu.calismadurumu.Locked = True
ogrgenelbilgiformu.fizikselengel.Locked = True
ogrgenelbilgiformu.kazaameliyat.Locked = True
ogrgenelbilgiformu.cihazprotez.Locked = True
ogrgenelbilgiformu.gecirdigihastalik.Locked = True
ogrgenelbilgiformu.sureklihastalik.Locked = True
ogrgenelbilgiformu.surekliilac.Locked = True
ogrgenelbilgiformu.boy.Locked = True
ogrgenelbilgiformu.kilo.Locked = True
If Adodc1.Recordset.RecordCount = 2 Then
    ileri.Enabled = False
    geri.Enabled = False
    ilk.Enabled = False
    son.Enabled = False
Else
    ileri.Enabled = True
    geri.Enabled = True
    ilk.Enabled = True
    son.Enabled = True
End If
```

**End Sub**

**Private Sub refresh\_Click()**

```
ileri.Enabled = True
son.Enabled = True
ekle.Enabled = True
guncelle.Enabled = True
sil.Enabled = True
ekle.ToolTipText = "Ekle"
On Error GoTo RefreshErr
Adodc1.refresh
Exit Sub
RefreshErr:
MsgBox Err.Description
```

**End Sub**

**Private Sub sil\_Click()**

```
On Error GoTo DeleteErr
With Adodc1.Recordset
.Delete
.MoveNext
If .EOF Then .MoveLast
End With
Exit Sub
DeleteErr:
MsgBox Err.Description
```

**End Sub**

**Private Sub son\_Click()**

```
ilk.Enabled = True
ilk.SetFocus
geri.Enabled = True
ileri.Enabled = False
son.Enabled = False
Record = 1
Activate = 1
Adodc1.Recordset.MoveLast
```

**End Sub**

**Private Sub yazdir\_Click()**

```
Dim a As String
Dim b As String
a = ogrgenelbilgiformu.ogmo.Text
b = ogrgenelbilgiformu.sinifno.Text
With DataEnvironment1.Commands("Command8genelbilgi")
.Parameters(0).Value = a
.Parameters(1).Value = b
.Execute
End With
Dim kayitkontrol As Integer
kayitkontrol = 0
Adodc2.ConnectionString = "Provider=Microsoft.Jet.OLEDB.4.0;Data Source=yoneltmeveritabani.mdb;Persist
Security Info=False"
Adodc2.RecordSource = "select * from ogrgenelbilgi where (ogrgenelbilgi.ogmo="" & ogrgenelbilgiformu.ogmo.Text
& "")"
Adodc2.refresh
If Adodc2.Recordset.RecordCount = 0 Then
ogrgenelbilgiraporu.Sections("Section4").Controls("label162").Caption = "BU ÖGRENCIYE AIT
VERITABANINDA KAYIT BULUNMAMAKTADIR"
End If
Adodc2.RecordSource = "select * from ogrgenelbilgi where (ogrgenelbilgi.ogmo="" & ogrgenelbilgiformu.ogmo.Text
& "") and (ogrgenelbilgi.sinifno='Ana Sinifi'"
Adodc2.refresh
If Adodc2.Recordset.RecordCount = 1 Then
If Adodc2.Recordset![kimleoturuyor] <> "" Then
ogrgenelbilgiraporu.Sections("Section4").Controls("label26").Caption = Adodc2.Recordset![kimleoturuyor]
Else
ogrgenelbilgiraporu.Sections("Section4").Controls("label26").Caption = ""
End If
If Adodc2.Recordset![evdurumu] <> "" Then
ogrgenelbilgiraporu.Sections("Section4").Controls("label35").Caption = Adodc2.Recordset![evdurumu]
Else
ogrgenelbilgiraporu.Sections("Section4").Controls("label35").Caption = ""
End If
If Adodc2.Recordset![kendiodadurumu] <> "" Then
```

```

    ogrgenelbilgiraporu.Sections("Section4").Controls("label44").Caption = Adodc2.Recordset![kendiodadurumu]
Else
    ogrgenelbilgiraporu.Sections("Section4").Controls("label44").Caption = ""
End If
If Adodc2.Recordset![akraba] <> "" Then
    ogrgenelbilgiraporu.Sections("Section4").Controls("label53").Caption = Adodc2.Recordset![akraba]
Else
    ogrgenelbilgiraporu.Sections("Section4").Controls("label53").Caption = ""
End If
If Adodc2.Recordset![evisinma] <> "" Then
    ogrgenelbilgiraporu.Sections("Section4").Controls("label62").Caption = Adodc2.Recordset![evisinma]
Else
    ogrgenelbilgiraporu.Sections("Section4").Controls("label62").Caption = ""
End If
If Adodc2.Recordset![okulagelis] <> "" Then
    ogrgenelbilgiraporu.Sections("Section4").Controls("label71").Caption = Adodc2.Recordset![okulagelis]
Else
    ogrgenelbilgiraporu.Sections("Section4").Controls("label71").Caption = ""
End If
If Adodc2.Recordset![calismadurumu] <> "" Then
    ogrgenelbilgiraporu.Sections("Section4").Controls("label80").Caption = Adodc2.Recordset![calismadurumu]
Else
    ogrgenelbilgiraporu.Sections("Section4").Controls("label80").Caption = ""
End If
If Adodc2.Recordset![fizikselengel] <> "" Then
    ogrgenelbilgiraporu.Sections("Section4").Controls("label89").Caption = Adodc2.Recordset![fizikselengel]
Else
    ogrgenelbilgiraporu.Sections("Section4").Controls("label89").Caption = ""
End If
If Adodc2.Recordset![kazameliyat] <> "" Then
    ogrgenelbilgiraporu.Sections("Section4").Controls("label98").Caption = Adodc2.Recordset![kazameliyat]
Else
    ogrgenelbilgiraporu.Sections("Section4").Controls("label98").Caption = ""
End If
If Adodc2.Recordset![cihazprotez] <> "" Then
    ogrgenelbilgiraporu.Sections("Section4").Controls("label107").Caption = Adodc2.Recordset![cihazprotez]
Else
    ogrgenelbilgiraporu.Sections("Section4").Controls("label107").Caption = ""
End If
If Adodc2.Recordset![gecirdigihastalik] <> "" Then
    ogrgenelbilgiraporu.Sections("Section4").Controls("label116").Caption = Adodc2.Recordset![gecirdigihastalik]
Else
    ogrgenelbilgiraporu.Sections("Section4").Controls("label116").Caption = ""
End If
If Adodc2.Recordset![sureklihastalik] <> "" Then
    ogrgenelbilgiraporu.Sections("Section4").Controls("label125").Caption = Adodc2.Recordset![sureklihastalik]
Else
    ogrgenelbilgiraporu.Sections("Section4").Controls("label125").Caption = ""
End If
If Adodc2.Recordset![surekliilac] <> "" Then
    ogrgenelbilgiraporu.Sections("Section4").Controls("label134").Caption = Adodc2.Recordset![surekliilac]
Else
    ogrgenelbilgiraporu.Sections("Section4").Controls("label134").Caption = ""
End If
If Adodc2.Recordset![boy] <> "" Then
    ogrgenelbilgiraporu.Sections("Section4").Controls("label143").Caption = Adodc2.Recordset![boy]
Else
    ogrgenelbilgiraporu.Sections("Section4").Controls("label143").Caption = ""
End If
If Adodc2.Recordset![kilo] <> "" Then
    ogrgenelbilgiraporu.Sections("Section4").Controls("label152").Caption = Adodc2.Recordset![kilo]
Else
    ogrgenelbilgiraporu.Sections("Section4").Controls("label152").Caption = ""
End If
Else
    kayitkontrol = kayitkontrol + 1
End If
Adodc2.RecordSource = "select * from ogrgenelbilgi where (ogrgenelbilgi.ogmo="" & ogrgenelbilgiformu.ogmo.Text
& "") and (ogrgenelbilgi.sinifno=1.Sinif)"
Adodc2.refresh
If Adodc2.Recordset.RecordCount = 1 Then
    If Adodc2.Recordset![kimleoturuyor] <> "" Then
        ogrgenelbilgiraporu.Sections("Section4").Controls("label27").Caption = Adodc2.Recordset![kimleoturuyor]
    Else
        ogrgenelbilgiraporu.Sections("Section4").Controls("label27").Caption = ""
    End If

```

```

If Adodc2.Recordset![evdurumu] <> "" Then
    ogrgenelbilgiraporu.Sections("Section4").Controls("label36").Caption = Adodc2.Recordset![evdurumu]
Else
    ogrgenelbilgiraporu.Sections("Section4").Controls("label36").Caption = ""
End If
If Adodc2.Recordset![kendiodadurumu] <> "" Then
    ogrgenelbilgiraporu.Sections("Section4").Controls("label45").Caption = Adodc2.Recordset![kendiodadurumu]
Else
    ogrgenelbilgiraporu.Sections("Section4").Controls("label45").Caption = ""
End If
If Adodc2.Recordset![akraba] <> "" Then
    ogrgenelbilgiraporu.Sections("Section4").Controls("label54").Caption = Adodc2.Recordset![akraba]
Else
    ogrgenelbilgiraporu.Sections("Section4").Controls("label54").Caption = ""
End If
If Adodc2.Recordset![evinma] <> "" Then
    ogrgenelbilgiraporu.Sections("Section4").Controls("label63").Caption = Adodc2.Recordset![evinma]
Else
    ogrgenelbilgiraporu.Sections("Section4").Controls("label63").Caption = ""
End If
If Adodc2.Recordset![okulagelis] <> "" Then
    ogrgenelbilgiraporu.Sections("Section4").Controls("label72").Caption = Adodc2.Recordset![okulagelis]
Else
    ogrgenelbilgiraporu.Sections("Section4").Controls("label72").Caption = ""
End If
If Adodc2.Recordset![calismadurumu] <> "" Then
    ogrgenelbilgiraporu.Sections("Section4").Controls("label81").Caption = Adodc2.Recordset![calismadurumu]
Else
    ogrgenelbilgiraporu.Sections("Section4").Controls("label81").Caption = ""
End If
If Adodc2.Recordset![fizikselengel] <> "" Then
    ogrgenelbilgiraporu.Sections("Section4").Controls("label90").Caption = Adodc2.Recordset![fizikselengel]
Else
    ogrgenelbilgiraporu.Sections("Section4").Controls("label90").Caption = ""
End If
If Adodc2.Recordset![kazameliyat] <> "" Then
    ogrgenelbilgiraporu.Sections("Section4").Controls("label99").Caption = Adodc2.Recordset![kazameliyat]
Else
    ogrgenelbilgiraporu.Sections("Section4").Controls("label99").Caption = ""
End If
If Adodc2.Recordset![cihazprotez] <> "" Then
    ogrgenelbilgiraporu.Sections("Section4").Controls("label108").Caption = Adodc2.Recordset![cihazprotez]
Else
    ogrgenelbilgiraporu.Sections("Section4").Controls("label108").Caption = ""
End If
If Adodc2.Recordset![gecirdigihastalik] <> "" Then
    ogrgenelbilgiraporu.Sections("Section4").Controls("label117").Caption = Adodc2.Recordset![gecirdigihastalik]
Else
    ogrgenelbilgiraporu.Sections("Section4").Controls("label117").Caption = ""
End If
If Adodc2.Recordset![sureklihastalik] <> "" Then
    ogrgenelbilgiraporu.Sections("Section4").Controls("label126").Caption = Adodc2.Recordset![sureklihastalik]
Else
    ogrgenelbilgiraporu.Sections("Section4").Controls("label126").Caption = ""
End If
If Adodc2.Recordset![surekliilac] <> "" Then
    ogrgenelbilgiraporu.Sections("Section4").Controls("label135").Caption = Adodc2.Recordset![surekliilac]
Else
    ogrgenelbilgiraporu.Sections("Section4").Controls("label135").Caption = ""
End If
If Adodc2.Recordset![boy] <> "" Then
    ogrgenelbilgiraporu.Sections("Section4").Controls("label144").Caption = Adodc2.Recordset![boy]
Else
    ogrgenelbilgiraporu.Sections("Section4").Controls("label144").Caption = ""
End If
If Adodc2.Recordset![kilo] <> "" Then
    ogrgenelbilgiraporu.Sections("Section4").Controls("label153").Caption = Adodc2.Recordset![kilo]
Else
    ogrgenelbilgiraporu.Sections("Section4").Controls("label153").Caption = ""
End If
Else
    kayitkontrol = kayitkontrol + 1
End If

```

```

Adodc2.RecordSource = "select * from ogrgenelbilgi where (ogrgenelbilgi.ogmo="" & ogrgenelbilgiformu.ogmo.Text
& "") and (ogrgenelbilgi.sinifno=2.Sinif)"
Adodc2.refresh
If Adodc2.Recordset.RecordCount = 1 Then
  If Adodc2.Recordset![kimleoturuyor] <> "" Then
    ogrgenelbilgiraporu.Sections("Section4").Controls("label28").Caption = Adodc2.Recordset![kimleoturuyor]
  Else
    ogrgenelbilgiraporu.Sections("Section4").Controls("label28").Caption = ""
  End If
  If Adodc2.Recordset![evdurumu] <> "" Then
    ogrgenelbilgiraporu.Sections("Section4").Controls("label37").Caption = Adodc2.Recordset![evdurumu]
  Else
    ogrgenelbilgiraporu.Sections("Section4").Controls("label37").Caption = ""
  End If
  If Adodc2.Recordset![kendiodadurumu] <> "" Then
    ogrgenelbilgiraporu.Sections("Section4").Controls("label46").Caption = Adodc2.Recordset![kendiodadurumu]
  Else
    ogrgenelbilgiraporu.Sections("Section4").Controls("label46").Caption = ""
  End If
  If Adodc2.Recordset![akraba] <> "" Then
    ogrgenelbilgiraporu.Sections("Section4").Controls("label55").Caption = Adodc2.Recordset![akraba]
  Else
    ogrgenelbilgiraporu.Sections("Section4").Controls("label55").Caption = ""
  End If
  If Adodc2.Recordset![evininma] <> "" Then
    ogrgenelbilgiraporu.Sections("Section4").Controls("label64").Caption = Adodc2.Recordset![evininma]
  Else
    ogrgenelbilgiraporu.Sections("Section4").Controls("label64").Caption = ""
  End If
  If Adodc2.Recordset![okulagelis] <> "" Then
    ogrgenelbilgiraporu.Sections("Section4").Controls("label73").Caption = Adodc2.Recordset![okulagelis]
  Else
    ogrgenelbilgiraporu.Sections("Section4").Controls("label73").Caption = ""
  End If
  If Adodc2.Recordset![calismadurumu] <> "" Then
    ogrgenelbilgiraporu.Sections("Section4").Controls("label82").Caption = Adodc2.Recordset![calismadurumu]
  Else
    ogrgenelbilgiraporu.Sections("Section4").Controls("label82").Caption = ""
  End If
  If Adodc2.Recordset![fizikselengel] <> "" Then
    ogrgenelbilgiraporu.Sections("Section4").Controls("label91").Caption = Adodc2.Recordset![fizikselengel]
  Else
    ogrgenelbilgiraporu.Sections("Section4").Controls("label91").Caption = ""
  End If
  If Adodc2.Recordset![kazameliyat] <> "" Then
    ogrgenelbilgiraporu.Sections("Section4").Controls("label100").Caption = Adodc2.Recordset![kazameliyat]
  Else
    ogrgenelbilgiraporu.Sections("Section4").Controls("label100").Caption = ""
  End If
  If Adodc2.Recordset![cihazprotez] <> "" Then
    ogrgenelbilgiraporu.Sections("Section4").Controls("label109").Caption = Adodc2.Recordset![cihazprotez]
  Else
    ogrgenelbilgiraporu.Sections("Section4").Controls("label109").Caption = ""
  End If
  If Adodc2.Recordset![gecirdigihastalik] <> "" Then
    ogrgenelbilgiraporu.Sections("Section4").Controls("label118").Caption = Adodc2.Recordset![gecirdigihastalik]
  Else
    ogrgenelbilgiraporu.Sections("Section4").Controls("label118").Caption = ""
  End If
  If Adodc2.Recordset![sureklihastalik] <> "" Then
    ogrgenelbilgiraporu.Sections("Section4").Controls("label127").Caption = Adodc2.Recordset![sureklihastalik]
  Else
    ogrgenelbilgiraporu.Sections("Section4").Controls("label127").Caption = ""
  End If
  If Adodc2.Recordset![surekliilac] <> "" Then
    ogrgenelbilgiraporu.Sections("Section4").Controls("label136").Caption = Adodc2.Recordset![surekliilac]
  Else
    ogrgenelbilgiraporu.Sections("Section4").Controls("label136").Caption = ""
  End If
  If Adodc2.Recordset![boy] <> "" Then
    ogrgenelbilgiraporu.Sections("Section4").Controls("label145").Caption = Adodc2.Recordset![boy]
  Else
    ogrgenelbilgiraporu.Sections("Section4").Controls("label145").Caption = ""
  End If
  If Adodc2.Recordset![kilo] <> "" Then
    ogrgenelbilgiraporu.Sections("Section4").Controls("label154").Caption = Adodc2.Recordset![kilo]
  End If

```

```

Else
    ogrgenelbilgiraporu.Sections("Section4").Controls("label154").Caption = ""
End If
Else
    kayitkontrol = kayitkontrol + 1
End If
Adodc2.RecordSource = "select * from ogrgenelbilgi where (ogrgenelbilgi.ogmo="" & ogrgenelbilgiformu.ogmo.Text
& "") and (ogrgenelbilgi.sinifno=3.Sinif)"
Adodc2.refresh
If Adodc2.Recordset.RecordCount = 1 Then
    If Adodc2.Recordset![kimleoturuyor] <> "" Then
        ogrgenelbilgiraporu.Sections("Section4").Controls("label29").Caption = Adodc2.Recordset![kimleoturuyor]
    Else
        ogrgenelbilgiraporu.Sections("Section4").Controls("label29").Caption = ""
    End If
    If Adodc2.Recordset![evdurumu] <> "" Then
        ogrgenelbilgiraporu.Sections("Section4").Controls("label38").Caption = Adodc2.Recordset![evdurumu]
    Else
        ogrgenelbilgiraporu.Sections("Section4").Controls("label38").Caption = ""
    End If
    If Adodc2.Recordset![kendiodadurumu] <> "" Then
        ogrgenelbilgiraporu.Sections("Section4").Controls("label47").Caption = Adodc2.Recordset![kendiodadurumu]
    Else
        ogrgenelbilgiraporu.Sections("Section4").Controls("label47").Caption = ""
    End If
    If Adodc2.Recordset![akraba] <> "" Then
        ogrgenelbilgiraporu.Sections("Section4").Controls("label56").Caption = Adodc2.Recordset![akraba]
    Else
        ogrgenelbilgiraporu.Sections("Section4").Controls("label56").Caption = ""
    End If
    If Adodc2.Recordset![evisinma] <> "" Then
        ogrgenelbilgiraporu.Sections("Section4").Controls("label65").Caption = Adodc2.Recordset![evisinma]
    Else
        ogrgenelbilgiraporu.Sections("Section4").Controls("label65").Caption = ""
    End If
    If Adodc2.Recordset![okulagelis] <> "" Then
        ogrgenelbilgiraporu.Sections("Section4").Controls("label74").Caption = Adodc2.Recordset![okulagelis]
    Else
        ogrgenelbilgiraporu.Sections("Section4").Controls("label74").Caption = ""
    End If
    If Adodc2.Recordset![calismadurumu] <> "" Then
        ogrgenelbilgiraporu.Sections("Section4").Controls("label83").Caption = Adodc2.Recordset![calismadurumu]
    Else
        ogrgenelbilgiraporu.Sections("Section4").Controls("label83").Caption = ""
    End If
    If Adodc2.Recordset![fizikselengel] <> "" Then
        ogrgenelbilgiraporu.Sections("Section4").Controls("label92").Caption = Adodc2.Recordset![fizikselengel]
    Else
        ogrgenelbilgiraporu.Sections("Section4").Controls("label92").Caption = ""
    End If
    If Adodc2.Recordset![kazameliyat] <> "" Then
        ogrgenelbilgiraporu.Sections("Section4").Controls("label101").Caption = Adodc2.Recordset![kazameliyat]
    Else
        ogrgenelbilgiraporu.Sections("Section4").Controls("label101").Caption = ""
    End If
    If Adodc2.Recordset![cihazprotez] <> "" Then
        ogrgenelbilgiraporu.Sections("Section4").Controls("label110").Caption = Adodc2.Recordset![cihazprotez]
    Else
        ogrgenelbilgiraporu.Sections("Section4").Controls("label110").Caption = ""
    End If
    If Adodc2.Recordset![gecirdigihastalik] <> "" Then
        ogrgenelbilgiraporu.Sections("Section4").Controls("label119").Caption = Adodc2.Recordset![gecirdigihastalik]
    Else
        ogrgenelbilgiraporu.Sections("Section4").Controls("label119").Caption = ""
    End If
    If Adodc2.Recordset![sureklihastalik] <> "" Then
        ogrgenelbilgiraporu.Sections("Section4").Controls("label128").Caption = Adodc2.Recordset![sureklihastalik]
    Else
        ogrgenelbilgiraporu.Sections("Section4").Controls("label128").Caption = ""
    End If
    If Adodc2.Recordset![surekliilac] <> "" Then
        ogrgenelbilgiraporu.Sections("Section4").Controls("label137").Caption = Adodc2.Recordset![surekliilac]
    Else
        ogrgenelbilgiraporu.Sections("Section4").Controls("label137").Caption = ""
    End If
    If Adodc2.Recordset![boy] <> "" Then

```



```

    ogrgenelbilgiraporu.Sections("Section4").Controls("label146").Caption = Adodc2.Recordset![boy]
Else
    ogrgenelbilgiraporu.Sections("Section4").Controls("label146").Caption = ""
End If
If Adodc2.Recordset![kilo] <> "" Then
    ogrgenelbilgiraporu.Sections("Section4").Controls("label155").Caption = Adodc2.Recordset![kilo]
Else
    ogrgenelbilgiraporu.Sections("Section4").Controls("label155").Caption = ""
End If
Else
    kayitkontrol = kayitkontrol + 1
End If
Adodc2.RecordSource = "select * from ogrgenelbilgi where (ogrgenelbilgi.ogmo="" & ogrgenelbilgiformu.ogmo.Text
& "") and (ogrgenelbilgi.sinifno=4.Sinif)"
Adodc2.refresh
If Adodc2.Recordset.RecordCount = 1 Then
    If Adodc2.Recordset![kimleoturuyor] <> "" Then
        ogrgenelbilgiraporu.Sections("Section4").Controls("label30").Caption = Adodc2.Recordset![kimleoturuyor]
    Else
        ogrgenelbilgiraporu.Sections("Section4").Controls("label30").Caption = ""
    End If
    If Adodc2.Recordset![evdurumu] <> "" Then
        ogrgenelbilgiraporu.Sections("Section4").Controls("label39").Caption = Adodc2.Recordset![evdurumu]
    Else
        ogrgenelbilgiraporu.Sections("Section4").Controls("label39").Caption = ""
    End If
    If Adodc2.Recordset![kendiodadurumu] <> "" Then
        ogrgenelbilgiraporu.Sections("Section4").Controls("label48").Caption = Adodc2.Recordset![kendiodadurumu]
    Else
        ogrgenelbilgiraporu.Sections("Section4").Controls("label48").Caption = ""
    End If
    If Adodc2.Recordset![akraba] <> "" Then
        ogrgenelbilgiraporu.Sections("Section4").Controls("label57").Caption = Adodc2.Recordset![akraba]
    Else
        ogrgenelbilgiraporu.Sections("Section4").Controls("label57").Caption = ""
    End If
    If Adodc2.Recordset![evisinma] <> "" Then
        ogrgenelbilgiraporu.Sections("Section4").Controls("label66").Caption = Adodc2.Recordset![evisinma]
    Else
        ogrgenelbilgiraporu.Sections("Section4").Controls("label66").Caption = ""
    End If
    If Adodc2.Recordset![okulagelis] <> "" Then
        ogrgenelbilgiraporu.Sections("Section4").Controls("label75").Caption = Adodc2.Recordset![okulagelis]
    Else
        ogrgenelbilgiraporu.Sections("Section4").Controls("label75").Caption = ""
    End If
    If Adodc2.Recordset![calismadurumu] <> "" Then
        ogrgenelbilgiraporu.Sections("Section4").Controls("label84").Caption = Adodc2.Recordset![calismadurumu]
    Else
        ogrgenelbilgiraporu.Sections("Section4").Controls("label84").Caption = ""
    End If
    If Adodc2.Recordset![fizikselengel] <> "" Then
        ogrgenelbilgiraporu.Sections("Section4").Controls("label93").Caption = Adodc2.Recordset![fizikselengel]
    Else
        ogrgenelbilgiraporu.Sections("Section4").Controls("label93").Caption = ""
    End If
    If Adodc2.Recordset![kazameliyat] <> "" Then
        ogrgenelbilgiraporu.Sections("Section4").Controls("label102").Caption = Adodc2.Recordset![kazameliyat]
    Else
        ogrgenelbilgiraporu.Sections("Section4").Controls("label102").Caption = ""
    End If
    If Adodc2.Recordset![cihazprotez] <> "" Then
        ogrgenelbilgiraporu.Sections("Section4").Controls("label111").Caption = Adodc2.Recordset![cihazprotez]
    Else
        ogrgenelbilgiraporu.Sections("Section4").Controls("label111").Caption = ""
    End If
    If Adodc2.Recordset![gecirdigihastalik] <> "" Then
        ogrgenelbilgiraporu.Sections("Section4").Controls("label120").Caption = Adodc2.Recordset![gecirdigihastalik]
    Else
        ogrgenelbilgiraporu.Sections("Section4").Controls("label120").Caption = ""
    End If
    If Adodc2.Recordset![sureklihastalik] <> "" Then
        ogrgenelbilgiraporu.Sections("Section4").Controls("label129").Caption = Adodc2.Recordset![sureklihastalik]
    Else
        ogrgenelbilgiraporu.Sections("Section4").Controls("label129").Caption = ""
    End If

```

```

If Adodc2.Recordset![surekliilac] <> "" Then
    ogrgenelbilgiraporu.Sections("Section4").Controls("label138").Caption = Adodc2.Recordset![surekliilac]
Else
    ogrgenelbilgiraporu.Sections("Section4").Controls("label138").Caption = ""
End If
If Adodc2.Recordset![boy] <> "" Then
    ogrgenelbilgiraporu.Sections("Section4").Controls("label147").Caption = Adodc2.Recordset![boy]
Else
    ogrgenelbilgiraporu.Sections("Section4").Controls("label147").Caption = ""
End If
If Adodc2.Recordset![kilo] <> "" Then
    ogrgenelbilgiraporu.Sections("Section4").Controls("label156").Caption = Adodc2.Recordset![kilo]
Else
    ogrgenelbilgiraporu.Sections("Section4").Controls("label156").Caption = ""
End If
Else
    kayitkontrol = kayitkontrol + 1
End If
Adodc2.RecordSource = "select * from ogrgenelbilgi where (ogrgenelbilgi.ogmo="" & ogrgenelbilgiformu.ogmo.Text
& "") and (ogrgenelbilgi.sinifno=5.Sinif)"
Adodc2.refresh
If Adodc2.Recordset.RecordCount = 1 Then
    If Adodc2.Recordset![kimleoturuyor] <> "" Then
        ogrgenelbilgiraporu.Sections("Section4").Controls("label31").Caption = Adodc2.Recordset![kimleoturuyor]
    Else
        ogrgenelbilgiraporu.Sections("Section4").Controls("label31").Caption = ""
    End If
    If Adodc2.Recordset![evdurumu] <> "" Then
        ogrgenelbilgiraporu.Sections("Section4").Controls("label40").Caption = Adodc2.Recordset![evdurumu]
    Else
        ogrgenelbilgiraporu.Sections("Section4").Controls("label40").Caption = ""
    End If
    If Adodc2.Recordset![kendiodadurumu] <> "" Then
        ogrgenelbilgiraporu.Sections("Section4").Controls("label49").Caption = Adodc2.Recordset![kendiodadurumu]
    Else
        ogrgenelbilgiraporu.Sections("Section4").Controls("label49").Caption = ""
    End If
    If Adodc2.Recordset![akraba] <> "" Then
        ogrgenelbilgiraporu.Sections("Section4").Controls("label58").Caption = Adodc2.Recordset![akraba]
    Else
        ogrgenelbilgiraporu.Sections("Section4").Controls("label58").Caption = ""
    End If
    If Adodc2.Recordset![evisinma] <> "" Then
        ogrgenelbilgiraporu.Sections("Section4").Controls("label67").Caption = Adodc2.Recordset![evisinma]
    Else
        ogrgenelbilgiraporu.Sections("Section4").Controls("label67").Caption = ""
    End If
    If Adodc2.Recordset![okulagelis] <> "" Then
        ogrgenelbilgiraporu.Sections("Section4").Controls("label76").Caption = Adodc2.Recordset![okulagelis]
    Else
        ogrgenelbilgiraporu.Sections("Section4").Controls("label76").Caption = ""
    End If
    If Adodc2.Recordset![calismadurumu] <> "" Then
        ogrgenelbilgiraporu.Sections("Section4").Controls("label85").Caption = Adodc2.Recordset![calismadurumu]
    Else
        ogrgenelbilgiraporu.Sections("Section4").Controls("label85").Caption = ""
    End If
    If Adodc2.Recordset![fizikselengel] <> "" Then
        ogrgenelbilgiraporu.Sections("Section4").Controls("label94").Caption = Adodc2.Recordset![fizikselengel]
    Else
        ogrgenelbilgiraporu.Sections("Section4").Controls("label94").Caption = ""
    End If
    If Adodc2.Recordset![kazameliyat] <> "" Then
        ogrgenelbilgiraporu.Sections("Section4").Controls("label103").Caption = Adodc2.Recordset![kazameliyat]
    Else
        ogrgenelbilgiraporu.Sections("Section4").Controls("label103").Caption = ""
    End If
    If Adodc2.Recordset![cihazprotez] <> "" Then
        ogrgenelbilgiraporu.Sections("Section4").Controls("label112").Caption = Adodc2.Recordset![cihazprotez]
    Else
        ogrgenelbilgiraporu.Sections("Section4").Controls("label112").Caption = ""
    End If
    If Adodc2.Recordset![gecirdigihastalik] <> "" Then
        ogrgenelbilgiraporu.Sections("Section4").Controls("label121").Caption = Adodc2.Recordset![gecirdigihastalik]
    Else
        ogrgenelbilgiraporu.Sections("Section4").Controls("label121").Caption = ""
    End If

```

```

End If
If Adodc2.Recordset![sureklihastalik] <> "" Then
    ogrgenelbilgiraporu.Sections("Section4").Controls("label130").Caption = Adodc2.Recordset![sureklihastalik]
Else
    ogrgenelbilgiraporu.Sections("Section4").Controls("label130").Caption = ""
End If
If Adodc2.Recordset![surekliilac] <> "" Then
    ogrgenelbilgiraporu.Sections("Section4").Controls("label139").Caption = Adodc2.Recordset![surekliilac]
Else
    ogrgenelbilgiraporu.Sections("Section4").Controls("label139").Caption = ""
End If
If Adodc2.Recordset![boy] <> "" Then
    ogrgenelbilgiraporu.Sections("Section4").Controls("label148").Caption = Adodc2.Recordset![boy]
Else
    ogrgenelbilgiraporu.Sections("Section4").Controls("label148").Caption = ""
End If
If Adodc2.Recordset![kilo] <> "" Then
    ogrgenelbilgiraporu.Sections("Section4").Controls("label157").Caption = Adodc2.Recordset![kilo]
Else
    ogrgenelbilgiraporu.Sections("Section4").Controls("label157").Caption = ""
End If
Else
    kayitkontrol = kayitkontrol + 1
End If
Adodc2.RecordSource = "select * from ogrgenelbilgi where (ogrgenelbilgi.ogmo="" & ogrgenelbilgiformu.ogmo.Text
& "") and (ogrgenelbilgi.sinifno=6.Sinif)"
Adodc2.refresh
If Adodc2.Recordset.RecordCount = 1 Then
    If Adodc2.Recordset![kimleoturuyor] <> "" Then
        ogrgenelbilgiraporu.Sections("Section4").Controls("label32").Caption = Adodc2.Recordset![kimleoturuyor]
    Else
        ogrgenelbilgiraporu.Sections("Section4").Controls("label32").Caption = ""
    End If
    If Adodc2.Recordset![evdurumu] <> "" Then
        ogrgenelbilgiraporu.Sections("Section4").Controls("label41").Caption = Adodc2.Recordset![evdurumu]
    Else
        ogrgenelbilgiraporu.Sections("Section4").Controls("label41").Caption = ""
    End If
    If Adodc2.Recordset![kendiodadurumu] <> "" Then
        ogrgenelbilgiraporu.Sections("Section4").Controls("label50").Caption = Adodc2.Recordset![kendiodadurumu]
    Else
        ogrgenelbilgiraporu.Sections("Section4").Controls("label50").Caption = ""
    End If
    If Adodc2.Recordset![akraba] <> "" Then
        ogrgenelbilgiraporu.Sections("Section4").Controls("label59").Caption = Adodc2.Recordset![akraba]
    Else
        ogrgenelbilgiraporu.Sections("Section4").Controls("label59").Caption = ""
    End If
    If Adodc2.Recordset![evinma] <> "" Then
        ogrgenelbilgiraporu.Sections("Section4").Controls("label68").Caption = Adodc2.Recordset![evinma]
    Else
        ogrgenelbilgiraporu.Sections("Section4").Controls("label68").Caption = ""
    End If
    If Adodc2.Recordset![okulagelis] <> "" Then
        ogrgenelbilgiraporu.Sections("Section4").Controls("label77").Caption = Adodc2.Recordset![okulagelis]
    Else
        ogrgenelbilgiraporu.Sections("Section4").Controls("label77").Caption = ""
    End If
    If Adodc2.Recordset![calismadurumu] <> "" Then
        ogrgenelbilgiraporu.Sections("Section4").Controls("label86").Caption = Adodc2.Recordset![calismadurumu]
    Else
        ogrgenelbilgiraporu.Sections("Section4").Controls("label86").Caption = ""
    End If
    If Adodc2.Recordset![fizikselengel] <> "" Then
        ogrgenelbilgiraporu.Sections("Section4").Controls("label95").Caption = Adodc2.Recordset![fizikselengel]
    Else
        ogrgenelbilgiraporu.Sections("Section4").Controls("label95").Caption = ""
    End If
    If Adodc2.Recordset![kazameliyat] <> "" Then
        ogrgenelbilgiraporu.Sections("Section4").Controls("label104").Caption = Adodc2.Recordset![kazameliyat]
    Else
        ogrgenelbilgiraporu.Sections("Section4").Controls("label104").Caption = ""
    End If
    If Adodc2.Recordset![cihazprotez] <> "" Then
        ogrgenelbilgiraporu.Sections("Section4").Controls("label113").Caption = Adodc2.Recordset![cihazprotez]
    Else

```

```

    ogrgenelbilgiraporu.Sections("Section4").Controls("label113").Caption = ""
End If
If Adodc2.Recordset![gecirdigihastalik] <> "" Then
    ogrgenelbilgiraporu.Sections("Section4").Controls("label122").Caption = Adodc2.Recordset![gecirdigihastalik]
Else
    ogrgenelbilgiraporu.Sections("Section4").Controls("label122").Caption = ""
End If
If Adodc2.Recordset![sureklihastalik] <> "" Then
    ogrgenelbilgiraporu.Sections("Section4").Controls("label131").Caption = Adodc2.Recordset![sureklihastalik]
Else
    ogrgenelbilgiraporu.Sections("Section4").Controls("label131").Caption = ""
End If
If Adodc2.Recordset![surekliilac] <> "" Then
    ogrgenelbilgiraporu.Sections("Section4").Controls("label140").Caption = Adodc2.Recordset![surekliilac]
Else
    ogrgenelbilgiraporu.Sections("Section4").Controls("label140").Caption = ""
End If
If Adodc2.Recordset![boy] <> "" Then
    ogrgenelbilgiraporu.Sections("Section4").Controls("label149").Caption = Adodc2.Recordset![boy]
Else
    ogrgenelbilgiraporu.Sections("Section4").Controls("label149").Caption = ""
End If
If Adodc2.Recordset![kilo] <> "" Then
    ogrgenelbilgiraporu.Sections("Section4").Controls("label158").Caption = Adodc2.Recordset![kilo]
Else
    ogrgenelbilgiraporu.Sections("Section4").Controls("label158").Caption = ""
End If
Else
    kayitkontrol = kayitkontrol + 1
End If
Adodc2.RecordSource = "select * from ogrgenelbilgi where (ogrgenelbilgi.ogmo="" & ogrgenelbilgiformu.ogmo.Text
& "") and (ogrgenelbilgi.sinifno=7.Sinif)"
Adodc2.refresh
If Adodc2.Recordset.RecordCount = 1 Then
    If Adodc2.Recordset![kimleoturuyor] <> "" Then
        ogrgenelbilgiraporu.Sections("Section4").Controls("label33").Caption = Adodc2.Recordset![kimleoturuyor]
    Else
        ogrgenelbilgiraporu.Sections("Section4").Controls("label33").Caption = ""
    End If
    If Adodc2.Recordset![evdurumu] <> "" Then
        ogrgenelbilgiraporu.Sections("Section4").Controls("label42").Caption = Adodc2.Recordset![evdurumu]
    Else
        ogrgenelbilgiraporu.Sections("Section4").Controls("label42").Caption = ""
    End If
    If Adodc2.Recordset![kendiodadurumu] <> "" Then
        ogrgenelbilgiraporu.Sections("Section4").Controls("label51").Caption = Adodc2.Recordset![kendiodadurumu]
    Else
        ogrgenelbilgiraporu.Sections("Section4").Controls("label51").Caption = ""
    End If
    If Adodc2.Recordset![akraba] <> "" Then
        ogrgenelbilgiraporu.Sections("Section4").Controls("label60").Caption = Adodc2.Recordset![akraba]
    Else
        ogrgenelbilgiraporu.Sections("Section4").Controls("label60").Caption = ""
    End If
    If Adodc2.Recordset![evinma] <> "" Then
        ogrgenelbilgiraporu.Sections("Section4").Controls("label69").Caption = Adodc2.Recordset![evinma]
    Else
        ogrgenelbilgiraporu.Sections("Section4").Controls("label69").Caption = ""
    End If
    If Adodc2.Recordset![okulagelis] <> "" Then
        ogrgenelbilgiraporu.Sections("Section4").Controls("label78").Caption = Adodc2.Recordset![okulagelis]
    Else
        ogrgenelbilgiraporu.Sections("Section4").Controls("label78").Caption = ""
    End If
    If Adodc2.Recordset![calismadurumu] <> "" Then
        ogrgenelbilgiraporu.Sections("Section4").Controls("label87").Caption = Adodc2.Recordset![calismadurumu]
    Else
        ogrgenelbilgiraporu.Sections("Section4").Controls("label87").Caption = ""
    End If
    If Adodc2.Recordset![fizikselengel] <> "" Then
        ogrgenelbilgiraporu.Sections("Section4").Controls("label96").Caption = Adodc2.Recordset![fizikselengel]
    Else
        ogrgenelbilgiraporu.Sections("Section4").Controls("label96").Caption = ""
    End If
    If Adodc2.Recordset![kazameliyat] <> "" Then
        ogrgenelbilgiraporu.Sections("Section4").Controls("label105").Caption = Adodc2.Recordset![kazameliyat]
    End If

```

```

Else
    ogrgenelbilgiraporu.Sections("Section4").Controls("label105").Caption = ""
End If
If Adodc2.Recordset![cihazprotez] <> "" Then
    ogrgenelbilgiraporu.Sections("Section4").Controls("label114").Caption = Adodc2.Recordset![cihazprotez]
Else
    ogrgenelbilgiraporu.Sections("Section4").Controls("label114").Caption = ""
End If
If Adodc2.Recordset![gecirdigihastalik] <> "" Then
    ogrgenelbilgiraporu.Sections("Section4").Controls("label123").Caption = Adodc2.Recordset![gecirdigihastalik]
Else
    ogrgenelbilgiraporu.Sections("Section4").Controls("label123").Caption = ""
End If
If Adodc2.Recordset![sureklihastalik] <> "" Then
    ogrgenelbilgiraporu.Sections("Section4").Controls("label132").Caption = Adodc2.Recordset![sureklihastalik]
Else
    ogrgenelbilgiraporu.Sections("Section4").Controls("label132").Caption = ""
End If
If Adodc2.Recordset![surekliilac] <> "" Then
    ogrgenelbilgiraporu.Sections("Section4").Controls("label141").Caption = Adodc2.Recordset![surekliilac]
Else
    ogrgenelbilgiraporu.Sections("Section4").Controls("label141").Caption = ""
End If
If Adodc2.Recordset![boy] <> "" Then
    ogrgenelbilgiraporu.Sections("Section4").Controls("label150").Caption = Adodc2.Recordset![boy]
Else
    ogrgenelbilgiraporu.Sections("Section4").Controls("label150").Caption = ""
End If
If Adodc2.Recordset![kilo] <> "" Then
    ogrgenelbilgiraporu.Sections("Section4").Controls("label159").Caption = Adodc2.Recordset![kilo]
Else
    ogrgenelbilgiraporu.Sections("Section4").Controls("label159").Caption = ""
End If
Else
    kayitkontrol = kayitkontrol + 1
End If
Adodc2.RecordSource = "select * from ogrgenelbilgi where (ogrgenelbilgi.ogmo="" & ogrgenelbilgiformu.ogmo.Text
& "") and (ogrgenelbilgi.sinifno=8.Sinif)"
Adodc2.refresh
If Adodc2.Recordset.RecordCount = 1 Then
    If Adodc2.Recordset![kimleoturuyor] <> "" Then
        ogrgenelbilgiraporu.Sections("Section4").Controls("label34").Caption = Adodc2.Recordset![kimleoturuyor]
    Else
        ogrgenelbilgiraporu.Sections("Section4").Controls("label34").Caption = ""
    End If
    If Adodc2.Recordset![evdurumu] <> "" Then
        ogrgenelbilgiraporu.Sections("Section4").Controls("label43").Caption = Adodc2.Recordset![evdurumu]
    Else
        ogrgenelbilgiraporu.Sections("Section4").Controls("label43").Caption = ""
    End If
    If Adodc2.Recordset![kendiodadurumu] <> "" Then
        ogrgenelbilgiraporu.Sections("Section4").Controls("label52").Caption = Adodc2.Recordset![kendiodadurumu]
    Else
        ogrgenelbilgiraporu.Sections("Section4").Controls("label52").Caption = ""
    End If
    If Adodc2.Recordset![akraba] <> "" Then
        ogrgenelbilgiraporu.Sections("Section4").Controls("label61").Caption = Adodc2.Recordset![akraba]
    Else
        ogrgenelbilgiraporu.Sections("Section4").Controls("label61").Caption = ""
    End If
    If Adodc2.Recordset![evisinma] <> "" Then
        ogrgenelbilgiraporu.Sections("Section4").Controls("label70").Caption = Adodc2.Recordset![evisinma]
    Else
        ogrgenelbilgiraporu.Sections("Section4").Controls("label70").Caption = ""
    End If
    If Adodc2.Recordset![okulagelis] <> "" Then
        ogrgenelbilgiraporu.Sections("Section4").Controls("label79").Caption = Adodc2.Recordset![okulagelis]
    Else
        ogrgenelbilgiraporu.Sections("Section4").Controls("label79").Caption = ""
    End If
    If Adodc2.Recordset![calismadurumu] <> "" Then
        ogrgenelbilgiraporu.Sections("Section4").Controls("label88").Caption = Adodc2.Recordset![calismadurumu]
    Else
        ogrgenelbilgiraporu.Sections("Section4").Controls("label88").Caption = ""
    End If
    If Adodc2.Recordset![fizikselengel] <> "" Then

```

```

    ogrgenelbilgiraporu.Sections("Section4").Controls("label97").Caption = Adodc2.Recordset![fizikselenge]
Else
    ogrgenelbilgiraporu.Sections("Section4").Controls("label97").Caption = ""
End If
If Adodc2.Recordset![kazameliyat] <> "" Then
    ogrgenelbilgiraporu.Sections("Section4").Controls("label106").Caption = Adodc2.Recordset![kazameliyat]
Else
    ogrgenelbilgiraporu.Sections("Section4").Controls("label106").Caption = ""
End If
If Adodc2.Recordset![cihazprotez] <> "" Then
    ogrgenelbilgiraporu.Sections("Section4").Controls("label115").Caption = Adodc2.Recordset![cihazprotez]
Else
    ogrgenelbilgiraporu.Sections("Section4").Controls("label115").Caption = ""
End If
If Adodc2.Recordset![gecirdigihastalik] <> "" Then
    ogrgenelbilgiraporu.Sections("Section4").Controls("label124").Caption = Adodc2.Recordset![gecirdigihastalik]
Else
    ogrgenelbilgiraporu.Sections("Section4").Controls("label124").Caption = ""
End If
If Adodc2.Recordset![sureklihastalik] <> "" Then
    ogrgenelbilgiraporu.Sections("Section4").Controls("label133").Caption = Adodc2.Recordset![sureklihastalik]
Else
    ogrgenelbilgiraporu.Sections("Section4").Controls("label133").Caption = ""
End If
If Adodc2.Recordset![surekliilac] <> "" Then
    ogrgenelbilgiraporu.Sections("Section4").Controls("label142").Caption = Adodc2.Recordset![surekliilac]
Else
    ogrgenelbilgiraporu.Sections("Section4").Controls("label142").Caption = ""
End If
If Adodc2.Recordset![boy] <> "" Then
    ogrgenelbilgiraporu.Sections("Section4").Controls("label151").Caption = Adodc2.Recordset![boy]
Else
    ogrgenelbilgiraporu.Sections("Section4").Controls("label151").Caption = ""
End If
If Adodc2.Recordset![kilo] <> "" Then
    ogrgenelbilgiraporu.Sections("Section4").Controls("label160").Caption = Adodc2.Recordset![kilo]
Else
    ogrgenelbilgiraporu.Sections("Section4").Controls("label160").Caption = ""
End If
Else
    kayitkontrol = kayitkontrol + 1
End If
ogrgenelbilgiraporu.Orientation = rptOrientLandscape
ogrgenelbilgiraporu.Show vbModal

```

**End Sub**

**Private Sub Toolbar1\_ButtonClick(ByVal Button As MSCComctlLib.Button)**

```

Select Case Button.Key
    Case "yedekle"
        mnuyedekle_Click
    Case "secenekler"
        mnusecenekler_Click
    Case "hesapmakinası"
        mnuhesapmakinası_Click
    Case "takvim"
        mnutakvim_Click
    Case "saat"
        mnusaat_Click
    Case "mail"
        mnumail_Click
    Case "anamenu"
        mnuanamenu_Click
    Case "yardim"
        mnuyardim_Click
    Case "cikis"
        mnucikis_Click
End Select

```

**End Sub**

**Private Sub Toolbar1\_ButtonMenuClick(ByVal ButtonMenu As MSCComctlLib.ButtonMenu)**

```

Select Case ButtonMenu.Index
    Case 1
        enter = Chr(13) & Chr(10)
        aranan = InputBox("Aranacak ogrenci numarasini yaz", "Örnek :102 yaz", "102")
        If aranan = "" Then Exit Sub

```

```

If MsgBox(aranan & enter & "Öğrenci numarasini numaralarin içinde aramak için EVET, numaralarin basinda
aramak için HAYIR'a basin", vbYesNo) = vbYes Then
    DataEnvironment2.rsogrgenelbilgiarama.Filter = "ogrno like '%" & aranan & "%' "
Else
    DataEnvironment2.rsogrgenelbilgiarama.Filter = "ogrno like '" & aranan & "%' "
End If
sayi = DataEnvironment2.rsogrgenelbilgiarama.RecordCount
If sayi = 1 Then
    If DataEnvironment2.rsogrgenelbilgiarama.Fields!ogrno <> "" Then
        ogrgenelbilgiformu.ogrno.Text = DataEnvironment2.rsogrgenelbilgiarama.Fields!ogrno
    Else
        ogrgenelbilgiformu.ogrno.Text = ""
    End If
If DataEnvironment2.rsogrgenelbilgiarama.Fields!ogrsoyadi <> "" Then
    ogrgenelbilgiformu.ogrsoyadi.Text = DataEnvironment2.rsogrgenelbilgiarama.Fields!ogrsoyadi
Else
    ogrgenelbilgiformu.ogrsoyadi.Text = ""
End If
If DataEnvironment2.rsogrgenelbilgiarama.Fields!ogradi <> "" Then
    ogrgenelbilgiformu.ogradi.Text = DataEnvironment2.rsogrgenelbilgiarama.Fields!ogradi
Else
    ogrgenelbilgiformu.ogradi.Text = ""
End If
If DataEnvironment2.rsogrgenelbilgiarama.Fields!sinifno <> "" Then
    ogrgenelbilgiformu.sinifno.Text = DataEnvironment2.rsogrgenelbilgiarama.Fields!sinifno
Else
    ogrgenelbilgiformu.sinifno.Text = ""
End If
If DataEnvironment2.rsogrgenelbilgiarama.Fields!kimleoturuyor <> "" Then
    ogrgenelbilgiformu.kimleoturuyor.Text = DataEnvironment2.rsogrgenelbilgiarama.Fields!kimleoturuyor
Else
    ogrgenelbilgiformu.kimleoturuyor.Text = ""
End If
If DataEnvironment2.rsogrgenelbilgiarama.Fields!evdurumu <> "" Then
    ogrgenelbilgiformu.evdurumu.Text = DataEnvironment2.rsogrgenelbilgiarama.Fields!evdurumu
Else
    ogrgenelbilgiformu.evdurumu.Text = ""
End If
If DataEnvironment2.rsogrgenelbilgiarama.Fields!kendiodadurumu <> "" Then
    ogrgenelbilgiformu.kendiodadurumu.Text = DataEnvironment2.rsogrgenelbilgiarama.Fields!kendiodadurumu
Else
    ogrgenelbilgiformu.kendiodadurumu.Text = ""
End If
If DataEnvironment2.rsogrgenelbilgiarama.Fields!akraba <> "" Then
    ogrgenelbilgiformu.akraba.Text = DataEnvironment2.rsogrgenelbilgiarama.Fields!akraba
Else
    ogrgenelbilgiformu.akraba.Text = ""
End If
If DataEnvironment2.rsogrgenelbilgiarama.Fields!evisinma <> "" Then
    ogrgenelbilgiformu.evisinma.Text = DataEnvironment2.rsogrgenelbilgiarama.Fields!evisinma
Else
    ogrgenelbilgiformu.evisinma.Text = ""
End If
If DataEnvironment2.rsogrgenelbilgiarama.Fields!okulagelis <> "" Then
    ogrgenelbilgiformu.okulagelis.Text = DataEnvironment2.rsogrgenelbilgiarama.Fields!okulagelis
Else
    ogrgenelbilgiformu.okulagelis.Text = ""
End If
If DataEnvironment2.rsogrgenelbilgiarama.Fields!fizikselengel <> "" Then
    ogrgenelbilgiformu.fizikselengel.Text = DataEnvironment2.rsogrgenelbilgiarama.Fields!fizikselengel
Else
    ogrgenelbilgiformu.fizikselengel.Text = ""
End If
If DataEnvironment2.rsogrgenelbilgiarama.Fields!calismadurumu <> "" Then
    ogrgenelbilgiformu.calismadurumu.Text = DataEnvironment2.rsogrgenelbilgiarama.Fields!calismadurumu
Else
    ogrgenelbilgiformu.calismadurumu.Text = ""
End If
If DataEnvironment2.rsogrgenelbilgiarama.Fields!kazaameliyat <> "" Then
    ogrgenelbilgiformu.kazaameliyat.Text = DataEnvironment2.rsogrgenelbilgiarama.Fields!kazaameliyat
Else
    ogrgenelbilgiformu.kazaameliyat.Text = ""
End If
If DataEnvironment2.rsogrgenelbilgiarama.Fields!cihazprotez <> "" Then
    ogrgenelbilgiformu.cihazprotez.Text = DataEnvironment2.rsogrgenelbilgiarama.Fields!cihazprotez
Else

```

```

    ogrgenelbilgiformu.cihazprotez.Text = ""
End If
If DataEnvironment2.rsogrgenelbilgiarama.Fields!gecirdigihastalik <> "" Then
    ogrgenelbilgiformu.gecirdigihastalik.Text = DataEnvironment2.rsogrgenelbilgiarama.Fields!gecirdigihastalik
Else
    ogrgenelbilgiformu.gecirdigihastalik.Text = ""
End If
If DataEnvironment2.rsogrgenelbilgiarama.Fields!sureklihastalik <> "" Then
    ogrgenelbilgiformu.sureklihastalik.Text = DataEnvironment2.rsogrgenelbilgiarama.Fields!sureklihastalik
Else
    ogrgenelbilgiformu.sureklihastalik.Text = ""
End If
If DataEnvironment2.rsogrgenelbilgiarama.Fields!surekliilac <> "" Then
    ogrgenelbilgiformu.surekliilac.Text = DataEnvironment2.rsogrgenelbilgiarama.Fields!surekliilac
Else
    ogrgenelbilgiformu.surekliilac.Text = ""
End If
If DataEnvironment2.rsogrgenelbilgiarama.Fields!boy <> "" Then
    ogrgenelbilgiformu.boy.Text = DataEnvironment2.rsogrgenelbilgiarama.Fields!boy
Else
    ogrgenelbilgiformu.boy.Text = ""
End If
If DataEnvironment2.rsogrgenelbilgiarama.Fields!kilo <> "" Then
    ogrgenelbilgiformu.kilo.Text = DataEnvironment2.rsogrgenelbilgiarama.Fields!kilo
Else
    ogrgenelbilgiformu.kilo.Text = ""
End If
    ElseIf sayi = 0 Then
        MsgBox (aranan & enter & "veritabanında böyle bir kayıt yoktur.")
    ElseIf sayi > 1 Then
        ogrgenelbilgiformu.arama.Show
    End If
Case 2
    enter = Chr(13) & Chr(10)
    aranan = InputBox("Aranacak öğrenci adını yaz", "Örnek :ayşe yaz", "ayşe")
    If aranan = "" Then Exit Sub
    If MsgBox(aranan & enter & "Öğrenci adını adların içinde aramak için EVET, adların başında aramak için HAYIR'a basın", vbYesNo) = vbYes Then
        DataEnvironment2.rsogrgenelbilgiarama.Filter = "ogradi like '%" & aranan & "%'"
    Else
        DataEnvironment2.rsogrgenelbilgiarama.Filter = "ogradi like '" & aranan & "%'"
    End If
    sayi = DataEnvironment2.rsogrgenelbilgiarama.RecordCount
    If sayi = 1 Then
        If DataEnvironment2.rsogrgenelbilgiarama.Fields!ogrno <> "" Then
            ogrgenelbilgiformu.ogrno.Text = DataEnvironment2.rsogrgenelbilgiarama.Fields!ogrno
        Else
            ogrgenelbilgiformu.ogrno.Text = ""
        End If
    If DataEnvironment2.rsogrgenelbilgiarama.Fields!ogrsoyadi <> "" Then
        ogrgenelbilgiformu.ogrsoyadi.Text = DataEnvironment2.rsogrgenelbilgiarama.Fields!ogrsoyadi
    Else
        ogrgenelbilgiformu.ogrsoyadi.Text = ""
    End If
    If DataEnvironment2.rsogrgenelbilgiarama.Fields!ogradi <> "" Then
        ogrgenelbilgiformu.ogradi.Text = DataEnvironment2.rsogrgenelbilgiarama.Fields!ogradi
    Else
        ogrgenelbilgiformu.ogradi.Text = ""
    End If
    If DataEnvironment2.rsogrgenelbilgiarama.Fields!sinifno <> "" Then
        ogrgenelbilgiformu.sinifno.Text = DataEnvironment2.rsogrgenelbilgiarama.Fields!sinifno
    Else
        ogrgenelbilgiformu.sinifno.Text = ""
    End If
    If DataEnvironment2.rsogrgenelbilgiarama.Fields!kimleoturuyor <> "" Then
        ogrgenelbilgiformu.kimleoturuyor.Text = DataEnvironment2.rsogrgenelbilgiarama.Fields!kimleoturuyor
    Else
        ogrgenelbilgiformu.kimleoturuyor.Text = ""
    End If
    If DataEnvironment2.rsogrgenelbilgiarama.Fields!evdurumu <> "" Then
        ogrgenelbilgiformu.evdurumu.Text = DataEnvironment2.rsogrgenelbilgiarama.Fields!evdurumu
    Else
        ogrgenelbilgiformu.evdurumu.Text = ""
    End If
    If DataEnvironment2.rsogrgenelbilgiarama.Fields!kendiodadurumu <> "" Then
        ogrgenelbilgiformu.kendiodadurumu.Text = DataEnvironment2.rsogrgenelbilgiarama.Fields!kendiodadurumu

```



```

Else
    ogrgenelbilgiformu.kendiodadurumu.Text = ""
End If
If DataEnvironment2.rsogrgenelbilgiarama.Fields!akraba <> "" Then
    ogrgenelbilgiformu.akraba.Text = DataEnvironment2.rsogrgenelbilgiarama.Fields!akraba
Else
    ogrgenelbilgiformu.akraba.Text = ""
End If
If DataEnvironment2.rsogrgenelbilgiarama.Fields!evininma <> "" Then
    ogrgenelbilgiformu.evininma.Text = DataEnvironment2.rsogrgenelbilgiarama.Fields!evininma
Else
    ogrgenelbilgiformu.evininma.Text = ""
End If
If DataEnvironment2.rsogrgenelbilgiarama.Fields!okulagelis <> "" Then
    ogrgenelbilgiformu.okulagelis.Text = DataEnvironment2.rsogrgenelbilgiarama.Fields!okulagelis
Else
    ogrgenelbilgiformu.okulagelis.Text = ""
End If
If DataEnvironment2.rsogrgenelbilgiarama.Fields!fizikselengel <> "" Then
    ogrgenelbilgiformu.fizikselengel.Text = DataEnvironment2.rsogrgenelbilgiarama.Fields!fizikselengel
Else
    ogrgenelbilgiformu.fizikselengel.Text = ""
End If
If DataEnvironment2.rsogrgenelbilgiarama.Fields!calismadurumu <> "" Then
    ogrgenelbilgiformu.calismadurumu.Text = DataEnvironment2.rsogrgenelbilgiarama.Fields!calismadurumu
Else
    ogrgenelbilgiformu.calismadurumu.Text = ""
End If
If DataEnvironment2.rsogrgenelbilgiarama.Fields!kazaameliyat <> "" Then
    ogrgenelbilgiformu.kazaameliyat.Text = DataEnvironment2.rsogrgenelbilgiarama.Fields!kazaameliyat
Else
    ogrgenelbilgiformu.kazaameliyat.Text = ""
End If
If DataEnvironment2.rsogrgenelbilgiarama.Fields!cihazprotez <> "" Then
    ogrgenelbilgiformu.cihazprotez.Text = DataEnvironment2.rsogrgenelbilgiarama.Fields!cihazprotez
Else
    ogrgenelbilgiformu.cihazprotez.Text = ""
End If
If DataEnvironment2.rsogrgenelbilgiarama.Fields!gecirdigihastalik <> "" Then
    ogrgenelbilgiformu.gecirdigihastalik.Text = DataEnvironment2.rsogrgenelbilgiarama.Fields!gecirdigihastalik
Else
    ogrgenelbilgiformu.gecirdigihastalik.Text = ""
End If
If DataEnvironment2.rsogrgenelbilgiarama.Fields!sureklihastalik <> "" Then
    ogrgenelbilgiformu.sureklihastalik.Text = DataEnvironment2.rsogrgenelbilgiarama.Fields!sureklihastalik
Else
    ogrgenelbilgiformu.sureklihastalik.Text = ""
End If
If DataEnvironment2.rsogrgenelbilgiarama.Fields!surekliilac <> "" Then
    ogrgenelbilgiformu.surekliilac.Text = DataEnvironment2.rsogrgenelbilgiarama.Fields!surekliilac
Else
    ogrgenelbilgiformu.surekliilac.Text = ""
End If
If DataEnvironment2.rsogrgenelbilgiarama.Fields!boy <> "" Then
    ogrgenelbilgiformu.boy.Text = DataEnvironment2.rsogrgenelbilgiarama.Fields!boy
Else
    ogrgenelbilgiformu.boy.Text = ""
End If
If DataEnvironment2.rsogrgenelbilgiarama.Fields!kilo <> "" Then
    ogrgenelbilgiformu.kilo.Text = DataEnvironment2.rsogrgenelbilgiarama.Fields!kilo
Else
    ogrgenelbilgiformu.kilo.Text = ""
End If
    ElseIf sayi = 0 Then
        MsgBox (aranan & enter & "veritabanında böyle bir kayıt yoktur.")
    ElseIf sayi > 1 Then
        ogrgenelbilgiformuarama.Show
    End If
End Select
End Sub

```

#### **Private Sub mnucikis\_Click()**

```

Dim i
i = MsgBox("Cikmak istediginizden emin misiniz?", vbInformation + vbYesNoCancel, "Ilkogretim Yoneltme Programi")

```

```
If i = vbYes Then
    End
    ElseIf i = vbNo Then
        Exit Sub
    End If
End Sub
```

```
Private Sub mnuyedekle_Click()
    yedekleme.Show
End Sub
```

```
Private Sub mnusecenekler_Click()
    seceneklerformu.ogretmenno.Caption = ogrgenelbilgiformu.ogretmenno.Caption
    seceneklerformu.Show
End Sub
```

```
Private Sub mnuhesapmakinesi_Click()
    If Dir("c:\windows\System32\calc.exe") = "" And Dir("c:\windows\calc.exe") = "" Then
        MsgBox ("Calistirilacak Program bulunamadi")
    ElseIf Dir("c:\windows\System32\calc.exe") = "" And Dir("c:\windows\calc.exe") <> "" Then
        Shell ("c:\windows\calc.exe")
    ElseIf Dir("c:\windows\System32\calc.exe") <> "" And Dir("c:\windows\calc.exe") = "" Then
        Shell ("c:\windows\System32\calc.exe")
    End If
End Sub
```

```
Private Sub mnutakvim_Click()
    takvim.Show
End Sub
```

```
Private Sub mnusaat_Click()
    saat.Show
End Sub
```

```
Private Sub mnumail_Click()
    Call ShellExecute(&O0, vbNullString, "mailto:aysenurpiri@yahoo.com", vbNullString, vbNullString,
    vbNormalFocus)
End Sub
```

```
Private Sub mnuanamenu_Click()
    anamenuformu.Show
    ogrgenelbilgiformu.Hide
End Sub
```

```
Private Sub mnuyardim_Click()
    yardimformu.Show
End Sub
```

## **Öğrenci Genel Bilgileri Arama Sonuçları Ekranı Program Kodları :**

```
Private Sub Command1_Click()
    DataEnvironment2.rsokuldersarama.Filter = "derskodu <> 0"
End Sub
```

```
Private Sub Form_Load()
End Sub
```

## **Öğrenci Gözlem Raporu Ekranı Program Kodları :**

### **Option Explicit**

```
Dim baglanti As New ADODB.Connection
Dim kayit As New ADODB.Recordset
Dim sqlbaglanti As String
Dim sqlbaglanti2 As String
Dim sqlbagkont As String
Dim sqlkodlama As String
Dim mesaj As String
Dim kontrol As String
```

```
Private Sub Form_Load()
    ogrgozlemformu.sozeildisel1.Locked = False
    ogrgozlemformu.sozeildisel2.Locked = False
    ogrgozlemformu.sozeildisel3.Locked = False
    ogrgozlemformu.sozeildisel4.Locked = False
```

```
ogrgozlemformu.sozeldilse5.Locked = False
ogrgozlemformu.sosyal1.Locked = False
ogrgozlemformu.sosyal2.Locked = False
ogrgozlemformu.sosyal3.Locked = False
ogrgozlemformu.sosyal4.Locked = False
ogrgozlemformu.sosyal5.Locked = False
ogrgozlemformu.mantikmatematik1.Locked = False
ogrgozlemformu.mantikmatematik2.Locked = False
ogrgozlemformu.mantikmatematik3.Locked = False
ogrgozlemformu.mantikmatematik4.Locked = False
ogrgozlemformu.mantikmatematik5.Locked = False
ogrgozlemformu.gorseluzlam1.Locked = False
ogrgozlemformu.gorseluzlam2.Locked = False
ogrgozlemformu.gorseluzlam3.Locked = False
ogrgozlemformu.gorseluzlam4.Locked = False
ogrgozlemformu.gorseluzlam5.Locked = False
```

**End Sub**

**Private Sub kaydet\_Click()**

```
Adoc2.RecordSource = "select * from ogrgozlem where ogrno=" & ogrno & ";"
Adoc2.refresh
kontrol = Adoc2.Recordset!ogrno
mesaj = "kayit yapildi"
If MsgBox(mesaj, vbApplicationModal + vbInformation + vbYesNo + vbDefaultButton4) = vbYes Then
    baglanti.Open "Provider=Microsoft.Jet.OLEDB.4.0;Data Source=yoneltmeveritabani.mdb;Persist Security
Info=False"
    sqlbaglanti = "UPDATE ogrgozlem SET sozeldilse1=" & ogrgozlemformu.sozeldilse1.Text & ",sozeldilse2=" &
ogrgozlemformu.sozeldilse2.Text & ",sozeldilse3=" & ogrgozlemformu.sozeldilse3.Text & ",sozeldilse4=" &
ogrgozlemformu.sozeldilse4.Text & ",sozeldilse5=" & ogrgozlemformu.sozeldilse5.Text & ",sosyal1=" &
ogrgozlemformu.sosyal1.Text & ",sosyal2=" & ogrgozlemformu.sosyal2.Text & ",sosyal3=" &
ogrgozlemformu.sosyal3.Text & ",sosyal4=" & ogrgozlemformu.sosyal4.Text & ",sosyal5=" &
ogrgozlemformu.sosyal5.Text & " WHERE ogrno=" & kontrol & ";"
    baglanti.Execute (sqlbaglanti)
    baglanti.Close
    baglanti.Open "Provider=Microsoft.Jet.OLEDB.4.0;Data Source=yoneltmeveritabani.mdb;Persist Security
Info=False"
    sqlbaglanti = "UPDATE ogrgozlem SET mantikmatematik1=" & ogrgozlemformu.mantikmatematik1.Text &
",mantikmatematik2=" & ogrgozlemformu.mantikmatematik2.Text & ",mantikmatematik3=" &
ogrgozlemformu.mantikmatematik3.Text & ",mantikmatematik4=" & ogrgozlemformu.mantikmatematik4.Text &
",mantikmatematik5=" & ogrgozlemformu.mantikmatematik5.Text & ",gorseluzlam1=" &
ogrgozlemformu.gorseluzlam1.Text & ",gorseluzlam2=" & ogrgozlemformu.gorseluzlam2.Text & ",gorseluzlam3=" &
ogrgozlemformu.gorseluzlam3.Text & ",gorseluzlam4=" & ogrgozlemformu.gorseluzlam4.Text &
",gorseluzlam5=" & ogrgozlemformu.gorseluzlam5.Text & " WHERE ogrno=" & kontrol & ";"
    baglanti.Execute (sqlbaglanti)
    baglanti.Close
End If
```

**End Sub**

**Private Sub kayitduzelt\_Click()**

```
Adoc2.RecordSource = "select * from ogrgozlem where ogrno=" & ogrno & ";"
Adoc2.refresh
kontrol = Adoc2.Recordset!ogrno
mesaj = "kayit guncellendi"
If MsgBox(mesaj, vbApplicationModal + vbInformation + vbYesNo + vbDefaultButton4) = vbYes Then
    baglanti.Open "Provider=Microsoft.Jet.OLEDB.4.0;Data Source=yoneltmeveritabani.mdb;Persist Security
Info=False"
    sqlbaglanti = "UPDATE ogrgozlem SET sozeldilse1=" & ogrgozlemformu.sozeldilse1.Text & ",sozeldilse2=" &
ogrgozlemformu.sozeldilse2.Text & ",sozeldilse3=" & ogrgozlemformu.sozeldilse3.Text & ",sozeldilse4=" &
ogrgozlemformu.sozeldilse4.Text & ",sozeldilse5=" & ogrgozlemformu.sozeldilse5.Text & ",sosyal1=" &
ogrgozlemformu.sosyal1.Text & ",sosyal2=" & ogrgozlemformu.sosyal2.Text & ",sosyal3=" &
ogrgozlemformu.sosyal3.Text & ",sosyal4=" & ogrgozlemformu.sosyal4.Text & ",sosyal5=" &
ogrgozlemformu.sosyal5.Text & " WHERE ogrno=" & kontrol & ";"
    baglanti.Execute (sqlbaglanti)
    baglanti.Close
    baglanti.Open "Provider=Microsoft.Jet.OLEDB.4.0;Data Source=yoneltmeveritabani.mdb;Persist Security
Info=False"
    sqlbaglanti = "UPDATE ogrgozlem SET mantikmatematik1=" & ogrgozlemformu.mantikmatematik1.Text &
",mantikmatematik2=" & ogrgozlemformu.mantikmatematik2.Text & ",mantikmatematik3=" &
ogrgozlemformu.mantikmatematik3.Text & ",mantikmatematik4=" & ogrgozlemformu.mantikmatematik4.Text &
",mantikmatematik5=" & ogrgozlemformu.mantikmatematik5.Text & ",gorseluzlam1=" &
ogrgozlemformu.gorseluzlam1.Text & ",gorseluzlam2=" & ogrgozlemformu.gorseluzlam2.Text & ",gorseluzlam3=" &
ogrgozlemformu.gorseluzlam3.Text & ",gorseluzlam4=" & ogrgozlemformu.gorseluzlam4.Text &
",gorseluzlam5=" & ogrgozlemformu.gorseluzlam5.Text & " WHERE ogrno=" & kontrol & ";"
    baglanti.Execute (sqlbaglanti)
    baglanti.Close
```

End If  
End Sub

**Private Sub yenikayit\_Click()**

```
ogrgozlemformu.sozeldilse1.Locked = False
ogrgozlemformu.sozeldilse2.Locked = False
ogrgozlemformu.sozeldilse3.Locked = False
ogrgozlemformu.sozeldilse4.Locked = False
ogrgozlemformu.sozeldilse5.Locked = False
ogrgozlemformu.sosyal1.Locked = False
ogrgozlemformu.sosyal2.Locked = False
ogrgozlemformu.sosyal3.Locked = False
ogrgozlemformu.sosyal5.Locked = False
ogrgozlemformu.sosyal5.Locked = False
ogrgozlemformu.mantikmatematik1.Locked = False
ogrgozlemformu.mantikmatematik2.Locked = False
ogrgozlemformu.mantikmatematik3.Locked = False
ogrgozlemformu.mantikmatematik4.Locked = False
ogrgozlemformu.mantikmatematik5.Locked = False
ogrgozlemformu.gorseluzlam1.Locked = False
ogrgozlemformu.gorseluzlam2.Locked = False
ogrgozlemformu.gorseluzlam3.Locked = False
ogrgozlemformu.gorseluzlam4.Locked = False
ogrgozlemformu.gorseluzlam5.Locked = False
ogrgozlemformu.sozeldilse1.Text = ""
ogrgozlemformu.sozeldilse2.Text = ""
ogrgozlemformu.sozeldilse3.Text = ""
ogrgozlemformu.sozeldilse4.Text = ""
ogrgozlemformu.sozeldilse5.Text = ""
ogrgozlemformu.sosyal1.Text = ""
ogrgozlemformu.sosyal2.Text = ""
ogrgozlemformu.sosyal3.Text = ""
ogrgozlemformu.sosyal5.Text = ""
ogrgozlemformu.sosyal5.Text = ""
ogrgozlemformu.mantikmatematik1.Text = ""
ogrgozlemformu.mantikmatematik2.Text = ""
ogrgozlemformu.mantikmatematik3.Text = ""
ogrgozlemformu.mantikmatematik4.Text = ""
ogrgozlemformu.mantikmatematik5.Text = ""
ogrgozlemformu.gorseluzlam1.Text = ""
ogrgozlemformu.gorseluzlam2.Text = ""
ogrgozlemformu.gorseluzlam3.Text = ""
ogrgozlemformu.gorseluzlam4.Text = ""
ogrgozlemformu.gorseluzlam5.Text = ""
```

End Sub

**Private Sub onceki\_Click()**

```
ogrgozlemgirisi.Show
ogrgozlemformu.Hide
```

End Sub

**Private Sub sonraki\_Click()**

```
ogrgozlemformu2.ogrnno.Text = ogrgozlemformu.ogrnno.Text
ogrgozlemformu2.subeno.Text = ogrgozlemformu.subeno.Text
Adodc2.ConnectionString = "Provider=Microsoft.Jet.OLEDB.4.0;Data Source=yoneltmeveritabani.mdb;Persist Security Info=False"
Adodc2.RecordSource = "select * from ogrgozlem where (ogrgozlem.ogrnno="" & ogrgozlemformu.ogrnno.Text & "") and (ogrgozlem.subeno="" & ogrgozlemformu.subeno.Text & "")"
Adodc2.refresh
If Adodc2.Recordset![icse1] <> "" Then
ogrgozlemformu2.icse1.Text = Adodc2.Recordset![icse1]
ogrgozlemformu2.icse2.Text = Adodc2.Recordset![icse2]
ogrgozlemformu2.icse3.Text = Adodc2.Recordset![icse3]
ogrgozlemformu2.icse4.Text = Adodc2.Recordset![icse4]
ogrgozlemformu2.icse5.Text = Adodc2.Recordset![icse5]
ogrgozlemformu2.muzikritmik1.Text = Adodc2.Recordset![muzikritmik1]
ogrgozlemformu2.muzikritmik2.Text = Adodc2.Recordset![muzikritmik2]
ogrgozlemformu2.muzikritmik3.Text = Adodc2.Recordset![muzikritmik3]
ogrgozlemformu2.muzikritmik4.Text = Adodc2.Recordset![muzikritmik4]
ogrgozlemformu2.muzikritmik5.Text = Adodc2.Recordset![muzikritmik5]
ogrgozlemformu2.beden1.Text = Adodc2.Recordset![beden1]
ogrgozlemformu2.beden2.Text = Adodc2.Recordset![beden2]
ogrgozlemformu2.beden3.Text = Adodc2.Recordset![beden3]
ogrgozlemformu2.beden4.Text = Adodc2.Recordset![beden4]
ogrgozlemformu2.beden5.Text = Adodc2.Recordset![beden5]
ogrgozlemformu2.doga1.Text = Adodc2.Recordset![doga1]
```

```

ogrgozlemformu2.doga2.Text = Adodc2.Recordset![doga2]
ogrgozlemformu2.doga3.Text = Adodc2.Recordset![doga3]
ogrgozlemformu2.doga4.Text = Adodc2.Recordset![doga4]
ogrgozlemformu2.doga5.Text = Adodc2.Recordset![doga5]
Else
ogrgozlemformu2.icsel1.Text = ""
ogrgozlemformu2.icsel2.Text = Adodc2.Recordset![icsel2]
ogrgozlemformu2.icsel3.Text = Adodc2.Recordset![icsel3]
ogrgozlemformu2.icsel4.Text = Adodc2.Recordset![icsel4]
ogrgozlemformu2.icsel5.Text = Adodc2.Recordset![icsel5]
ogrgozlemformu2.muzikritmik1.Text = Adodc2.Recordset![muzikritmik1]
ogrgozlemformu2.muzikritmik2.Text = Adodc2.Recordset![muzikritmik2]
ogrgozlemformu2.muzikritmik3.Text = Adodc2.Recordset![muzikritmik3]
ogrgozlemformu2.muzikritmik4.Text = Adodc2.Recordset![muzikritmik4]
ogrgozlemformu2.muzikritmik5.Text = Adodc2.Recordset![muzikritmik5]
ogrgozlemformu2.beden1.Text = Adodc2.Recordset![beden1]
ogrgozlemformu2.beden2.Text = Adodc2.Recordset![beden2]
ogrgozlemformu2.beden3.Text = Adodc2.Recordset![beden3]
ogrgozlemformu2.beden4.Text = Adodc2.Recordset![beden4]
ogrgozlemformu2.beden5.Text = Adodc2.Recordset![beden5]
ogrgozlemformu2.doga1.Text = Adodc2.Recordset![doga1]
ogrgozlemformu2.doga2.Text = Adodc2.Recordset![doga2]
ogrgozlemformu2.doga3.Text = Adodc2.Recordset![doga3]
ogrgozlemformu2.doga4.Text = Adodc2.Recordset![doga4]
ogrgozlemformu2.doga5.Text = Adodc2.Recordset![doga5]
End If
ogrgozlemformu2.Show
ogrgozlemformu.Hide

```

**End Sub**

## Öğrenci Gözlem Raporu 2 Ekranı Program Kodları :

### Option Explicit

```

Dim baglanti As New ADODB.Connection
Dim kayit As New ADODB.Recordset
Dim sqlbaglanti As String
Dim sqlbaglanti2 As String
Dim sqlbagkont As String
Dim sqlkodlama As String
Dim mesaj As String
Dim kontrol As String

```

### Private Sub Form\_Load()

```

ogrgozlemformu2.icsel1.Locked = False
ogrgozlemformu2.icsel2.Locked = False
ogrgozlemformu2.icsel3.Locked = False
ogrgozlemformu2.icsel4.Locked = False
ogrgozlemformu2.icsel5.Locked = False
ogrgozlemformu2.muzikritmik1.Locked = False
ogrgozlemformu2.muzikritmik2.Locked = False
ogrgozlemformu2.muzikritmik3.Locked = False
ogrgozlemformu2.muzikritmik4.Locked = False
ogrgozlemformu2.muzikritmik5.Locked = False
ogrgozlemformu2.beden1.Locked = False
ogrgozlemformu2.beden2.Locked = False
ogrgozlemformu2.beden3.Locked = False
ogrgozlemformu2.beden4.Locked = False
ogrgozlemformu2.beden5.Locked = False
ogrgozlemformu2.doga1.Locked = False
ogrgozlemformu2.doga2.Locked = False
ogrgozlemformu2.doga3.Locked = False
ogrgozlemformu2.doga4.Locked = False
ogrgozlemformu2.doga5.Locked = False

```

**End Sub**

### Private Sub kaydet\_Click()

```

Adodc2.RecordSource = "select * from ogrgozlem where ogrno="" & ogrno & "";"
Adodc2.refresh
kontrol = Adodc2.Recordset!ogrno
mesaj = "kayit yapildi"
If MsgBox(mesaj, vbApplicationModal + vbInformation + vbYesNo + vbDefaultButton4) = vbYes Then
    baglanti.Open "Provider=Microsoft.Jet.OLEDB.4.0;Data Source=yoneltmeveritabani.mdb;Persist Security
Info=False"

```

```
sqlbaglanti = "UPDATE ogrgozlem SET icse1="" & ogrgozlemformu2.icse1.Text & ",icse2="" &
ogrgozlemformu2.icse2.Text & ",icse3="" & ogrgozlemformu2.icse3.Text & ",icse4="" &
ogrgozlemformu2.icse4.Text & ",icse5="" & ogrgozlemformu2.icse5.Text & ",muzikritmik1="" &
ogrgozlemformu2.muzikritmik1.Text & ",muzikritmik2="" & ogrgozlemformu2.muzikritmik2.Text &
",muzikritmik3="" & ogrgozlemformu2.muzikritmik3.Text & ",muzikritmik4="" &
ogrgozlemformu2.muzikritmik4.Text & ",muzikritmik5="" & ogrgozlemformu2.muzikritmik5.Text & "" WHERE
ogrno="" & kontrol & "";
```

```
    baglanti.Execute (sqlbaglanti)
```

```
    baglanti.Close
```

```
    baglanti.Open "Provider=Microsoft.Jet.OLEDB.4.0;Data Source=yoneltmeveritabani.mdb;Persist Security
```

```
Info=False"
```

```
    sqlbaglanti = "UPDATE ogrgozlem SET beden1="" & ogrgozlemformu2.beden1.Text & ",beden2="" &
ogrgozlemformu2.beden2.Text & ",beden3="" & ogrgozlemformu2.beden3.Text & ",beden4="" &
ogrgozlemformu2.beden4.Text & ",beden5="" & ogrgozlemformu2.beden5.Text & ",doga1="" &
ogrgozlemformu2.doga1.Text & ",doga2="" & ogrgozlemformu2.doga2.Text & ",doga3="" &
ogrgozlemformu2.doga3.Text & ",doga4="" & ogrgozlemformu2.doga4.Text & ",doga5="" &
ogrgozlemformu2.doga5.Text & "" WHERE ogrno="" & kontrol & "";
```

```
    baglanti.Execute (sqlbaglanti)
```

```
    baglanti.Close
```

```
End If
```

**End Sub**

**Private Sub kayitduzelt\_Click()**

```
Adodc2.RecordSource = "select * from ogrgozlem where ogrno="" & ogrno & "";
```

```
Adodc2.refresh
```

```
kontrol = Adodc2.Recordset!ogrno
```

```
mesaj = "kayit güncellendi"
```

```
If MsgBox(mesaj, vbApplicationModal + vbInformation + vbYesNo + vbDefaultButton4) = vbYes Then
```

```
    baglanti.Open "Provider=Microsoft.Jet.OLEDB.4.0;Data Source=yoneltmeveritabani.mdb;Persist Security
```

```
Info=False"
```

```
    sqlbaglanti = "UPDATE ogrgozlem SET icse1="" & ogrgozlemformu2.icse1.Text & ",icse2="" &
ogrgozlemformu2.icse2.Text & ",icse3="" & ogrgozlemformu2.icse3.Text & ",icse4="" &
ogrgozlemformu2.icse4.Text & ",icse5="" & ogrgozlemformu2.icse5.Text & ",muzikritmik1="" &
ogrgozlemformu2.muzikritmik1.Text & ",muzikritmik2="" & ogrgozlemformu2.muzikritmik2.Text &
",muzikritmik3="" & ogrgozlemformu2.muzikritmik3.Text & ",muzikritmik4="" &
ogrgozlemformu2.muzikritmik4.Text & ",muzikritmik5="" & ogrgozlemformu2.muzikritmik5.Text & "" WHERE
ogrno="" & kontrol & "";
```

```
    baglanti.Execute (sqlbaglanti)
```

```
    baglanti.Close
```

```
    baglanti.Open "Provider=Microsoft.Jet.OLEDB.4.0;Data Source=yoneltmeveritabani.mdb;Persist Security
```

```
Info=False"
```

```
    sqlbaglanti = "UPDATE ogrgozlem SET beden1="" & ogrgozlemformu2.beden1.Text & ",beden2="" &
ogrgozlemformu2.beden2.Text & ",beden3="" & ogrgozlemformu2.beden3.Text & ",beden4="" &
ogrgozlemformu2.beden4.Text & ",beden5="" & ogrgozlemformu2.beden5.Text & ",doga1="" &
ogrgozlemformu2.doga1.Text & ",doga2="" & ogrgozlemformu2.doga2.Text & ",doga3="" &
ogrgozlemformu2.doga3.Text & ",doga4="" & ogrgozlemformu2.doga4.Text & ",doga5="" &
ogrgozlemformu2.doga5.Text & "" WHERE ogrno="" & kontrol & "";
```

```
    baglanti.Execute (sqlbaglanti)
```

```
    baglanti.Close
```

```
End If
```

**End Sub**

**Private Sub onceki\_Click()**

```
ogrgozlemformu.Show
```

```
ogrgozlemformu2.Hide
```

**End Sub**

**Private Sub sonraki\_Click()**

```
ogrgozlemformu3.ogrno.Text = ogrgozlemformu2.ogrno.Text
```

```
ogrgozlemformu3.sube.Text = ogrgozlemformu2.sube.Text
```

```
Adodc2.ConnectionString = "Provider=Microsoft.Jet.OLEDB.4.0;Data Source=yoneltmeveritabani.mdb;Persist
Security Info=False"
```

```
Adodc2.RecordSource = "select * from ogrgozlem where (ogrgozlem.ogrno="" & ogrgozlemformu2.ogrno.Text & "")
and (ogrgozlem.sube="" & ogrgozlemformu2.sube.Text & "")"
```

```
Adodc2.refresh
```

```
If Adodc2.Recordset![kisisel1] <> 0 - Unchecked Then
```

```
    ogrgozlemformu3.kisisel1.Value = 1 - Checked
```

```
If Adodc2.Recordset![kisisel2] = True Then
```

```
    ogrgozlemformu3.kisisel2.Value = 1
```

```
Else
```

```
    ogrgozlemformu3.kisisel2.Value = 1
```

```
End If
```

```
If Adodc2.Recordset![kisisel3] = True Then
```

```
    ogrgozlemformu3.kisisel3.Value = 1
```

```
Else
```

```
    ogrgozlemformu3.kisisel3.Value = 1
```

```

End If
If Adodc2.Recordset![kisisel4] = True Then
    ogrgozlemformu3.kisisel4.Value = 1
Else
    ogrgozlemformu3.kisisel4.Value = 1
End If
If Adodc2.Recordset![toplumsal1] = True Then
    ogrgozlemformu3.toplumsal1.Value = 1
Else
    ogrgozlemformu3.toplumsal1.Value = 1
End If
If Adodc2.Recordset![toplumsal2] = True Then
    ogrgozlemformu3.toplumsal2.Value = 1
Else
    ogrgozlemformu3.toplumsal2.Value = 1
End If
If Adodc2.Recordset![toplumsal3] = True Then
    ogrgozlemformu3.toplumsal3.Value = 1
Else
    ogrgozlemformu3.toplumsal3.Value = 1
End If
If Adodc2.Recordset![toplumsal4] = True Then
    ogrgozlemformu3.toplumsal4.Value = 1
Else
    ogrgozlemformu3.toplumsal4.Value = 1
End If
If Adodc2.Recordset![genel1] = True Then
    ogrgozlemformu3.genel1.Value = 1
Else
    ogrgozlemformu3.genel1.Value = 1
End If
If Adodc2.Recordset![genel2] = True Then
    ogrgozlemformu3.genel2.Value = 1
Else
    ogrgozlemformu3.genel2.Value = 1
End If
If Adodc2.Recordset![genel3] = True Then
    ogrgozlemformu3.genel3.Value = 1
Else
    ogrgozlemformu3.genel3.Value = 1
End If
If Adodc2.Recordset![genel4] = True Then
    ogrgozlemformu3.genel4.Value = 1
Else
    ogrgozlemformu3.genel4.Value = 1
End If
Else
    ogrgozlemformu3.kisisel1.Value = 0 - Unchecked
If Adodc2.Recordset![kisisel2] = True Then
    ogrgozlemformu3.kisisel2.Value = 1
Else
    ogrgozlemformu3.kisisel2.Value = 1
End If
If Adodc2.Recordset![kisisel3] = True Then
    ogrgozlemformu3.kisisel3.Value = 1
Else
    ogrgozlemformu3.kisisel3.Value = 1
End If
If Adodc2.Recordset![kisisel4] = True Then
    ogrgozlemformu3.kisisel4.Value = 1
Else
    ogrgozlemformu3.kisisel4.Value = 1
End If
If Adodc2.Recordset![toplumsal1] = True Then
    ogrgozlemformu3.toplumsal1.Value = 1
Else
    ogrgozlemformu3.toplumsal1.Value = 1
End If
If Adodc2.Recordset![toplumsal2] = True Then
    ogrgozlemformu3.toplumsal2.Value = 1
Else
    ogrgozlemformu3.toplumsal2.Value = 1
End If
If Adodc2.Recordset![toplumsal3] = True Then
    ogrgozlemformu3.toplumsal3.Value = 1
Else

```

```

    ogrgozlemformu3.toplumsal3.Value = 1
End If
If Adodc2.Recordset![toplumsal4] = True Then
    ogrgozlemformu3.toplumsal4.Value = 1
Else
    ogrgozlemformu3.toplumsal4.Value = 1
End If
If Adodc2.Recordset![genel1] = True Then
    ogrgozlemformu3.genel1.Value = 1
Else
    ogrgozlemformu3.genel1.Value = 1
End If
If Adodc2.Recordset![genel2] = True Then
    ogrgozlemformu3.genel2.Value = 1
Else
    ogrgozlemformu3.genel2.Value = 1
End If
If Adodc2.Recordset![genel3] = True Then
    ogrgozlemformu3.genel3.Value = 1
Else
    ogrgozlemformu3.genel3.Value = 1
End If
If Adodc2.Recordset![genel4] = True Then
    ogrgozlemformu3.genel4.Value = 1
Else
    ogrgozlemformu3.genel4.Value = 1
End If
End If
ogrgozlemformu3.Show
ogrgozlemformu2.Hide
End Sub

```

### Öğrenci Gözlem Raporu 3 Ekranı Program Kodları :

#### Option Explicit

```

Dim baglanti As New ADODB.Connection
Dim kayit As New ADODB.Recordset
Dim sqlbaglanti As String
Dim sqlbaglanti2 As String
Dim sqlbagkont As String
Dim sqlkodlama As String
Dim mesaj As String
Dim kontrol As String

```

#### Private Sub Form\_Load()

**End Sub**

#### Private Sub kaydet\_Click()

```

Dim kontrol As String
Adodc2.RecordSource = "select * from ogrgozlem where ogrno=" & ogrno & "";"
Adodc2.refresh
kontrol = Adodc2.Recordset!ogrno
mesaj = "kayit yapildi"
If MsgBox(mesaj, vbApplicationModal + vbInformation + vbYesNo + vbDefaultButton4) = vbYes Then
    baglanti.Open "Provider=Microsoft.Jet.OLEDB.4.0;Data Source=yoneltmeveritabani.mdb;Persist Security
Info=False"
    sqlbaglanti = "UPDATE ogrgozlem SET kisisel1=" & ogrgozlemformu3.kisisel1.Value & ",kisisel2=" &
ogrgozlemformu3.kisisel2.Value & ",kisisel3=" & ogrgozlemformu3.kisisel3.Value & ",kisisel4=" &
ogrgozlemformu3.kisisel4.Value & ",toplumsal1=" & ogrgozlemformu3.toplumsal1.Value & ",toplumsal2=" &
ogrgozlemformu3.toplumsal2.Value & ",toplumsal3=" & ogrgozlemformu3.toplumsal3.Value & ",toplumsal4=" &
ogrgozlemformu3.toplumsal4.Value & ",genel1=" & ogrgozlemformu3.genel1.Value & ",genel2=" &
ogrgozlemformu3.genel2.Value & ",genel3=" & ogrgozlemformu3.genel3.Value & ",genel4=" &
ogrgozlemformu3.genel4.Value & " WHERE ogrno=" & kontrol & "";"
    baglanti.Execute (sqlbaglanti)
    baglanti.Close
End If

```

**End Sub**

#### Private Sub kayitduzelt\_Click()

```

Dim kontrol As String
Adodc2.RecordSource = "select * from ogrgozlem where ogrno=" & ogrno & "";"
Adodc2.refresh
kontrol = Adodc2.Recordset!ogrno
mesaj = "kayit güncellendi"

```



```

If MsgBox(mesaj, vbApplicationModal + vbInformation + vbYesNo + vbDefaultButton4) = vbYes Then
    baglanti.Open "Provider=Microsoft.Jet.OLEDB.4.0;Data Source=yoneltmeveritabani.mdb;Persist Security
Info=False"
    sqlbaglanti = "UPDATE ogrgozlem SET kisisel1=" & ogrgozlemformu3.kisisel1.Value & ",kisisel2=" &
ogrgozlemformu3.kisisel2.Value & ",kisisel3=" & ogrgozlemformu3.kisisel3.Value & ",kisisel4=" &
ogrgozlemformu3.kisisel4.Value & ",toplumsal1=" & ogrgozlemformu3.toplumsal1.Value & ",toplumsal2=" &
ogrgozlemformu3.toplumsal2.Value & ",toplumsal3=" & ogrgozlemformu3.toplumsal3.Value & ",toplumsal4=" &
ogrgozlemformu3.toplumsal4.Value & ",genel1=" & ogrgozlemformu3.genel1.Value & ",genel2=" &
ogrgozlemformu3.genel2.Value & ",genel3=" & ogrgozlemformu3.genel3.Value & ",genel4=" &
ogrgozlemformu3.genel4.Value & " WHERE ogrno=" & kontrol & ";"
    baglanti.Execute (sqlbaglanti)
    baglanti.Close
End If

```

**End Sub**

**Private Sub onceki\_Click()**

```

ogrgozlemformu2.Show
ogrgozlemformu3.Hide

```

**End Sub**

## Öğrenci Gözlem Formu Ekranı Program Kodları :

**Option Explicit**

```

Dim baglanti As New ADODB.Connection
Dim kayit As New ADODB.Recordset
Dim sqlbaglanti As String
Dim sqlbaglanti2 As String
Dim sqlbagkont As String
Dim sqlkodlama As String
Dim mesaj As String
Dim kontrol As String
Dim Activate As Integer
Dim Record As Integer
Dim enter
Dim aranan
Dim sayi

```

```

Private Declare Function ShellExecute Lib "shell32.dll" Alias "ShellExecuteA" (ByVal hWnd As Long, ByVal lpOperation
As String, ByVal lpFile As String, ByVal lpParameters As String, ByVal lpDirectory As String, ByVal nShowCmd As
Long) As Long

```

**Private Sub Adodc1\_Error(ByVal ErrorNumber As Long, Description As String, ByVal Scode As Long, ByVal Source As String, ByVal HelpFile As String, ByVal HelpContext As Long, fCancelDisplay As Boolean)**

```

MsgBox "veri tabani hatasi" & Description

```

**End Sub**

**Private Sub anamenu\_Click()**

```

anamenuformu.Show
ogrgozlemgiris.Hide

```

**End Sub**

**Private Sub ekle\_Click()**

```

If ekle.ToolTipText = "Ekle" Then
    ekle.ToolTipText = "Iptal"
    ogrgozlemgiris.ogrno.Locked = False
    ogrgozlemgiris.ogradi.Locked = False
    ogrgozlemgiris.ogrsoyadi.Locked = False
    ogrgozlemgiris.sube.Locked = False
    ogrgozlemgiris.ili.Locked = False
    ogrgozlemgiris.ilcesi.Locked = False
    ogrgozlemgiris.tarih.Locked = False
    ileri.Enabled = False
    geri.Enabled = False
    ilk.Enabled = False
    son.Enabled = False
    guncelle.Enabled = False
    sil.Enabled = False
    kaydet.Enabled = True
    ogrno.SetFocus
On Error GoTo AddErr
    Adodc1.Recordset.AddNew
    ogrgozlemgiris.sinifno.Text = "seciniz..."
Exit Sub
AddErr:
MsgBox Err.Description

```

```

ilk.Enabled = False
ElseIf ekle.ToolTipText = "Iptal" Then
ekle.ToolTipText = "Ekle"
    Activate = 0
Adodc1.Recordset.CancelUpdate
Adodc1.refresh
If Adodc1.Recordset.RecordCount = 0 Then
    ileri.Enabled = False
    son.Enabled = False
    guncelle.Enabled = False
    sil.Enabled = False
ElseIf Adodc1.Recordset.RecordCount = 2 Then
    ileri.Enabled = False
    son.Enabled = False
    guncelle.Enabled = True
    sil.Enabled = True
Else
    ileri.Enabled = True
    son.Enabled = True
    guncelle.Enabled = True
    sil.Enabled = True
End If
ekle.Enabled = True
kaydet.Enabled = False
ogrgozlemgirisi.ogrno.Locked = True
ogrgozlemgirisi.ogradi.Locked = True
ogrgozlemgirisi.ogrsoyadi.Locked = True
ogrgozlemgirisi.sube.Locked = True
ogrgozlemgirisi.ili.Locked = True
ogrgozlemgirisi.ilcesi.Locked = True
ogrgozlemgirisi.tarih.Locked = True
End If

```

**End Sub**

**Private Sub Form\_Load()**

```

Screen.MousePointer = vbDefault
sinifno.AddItem "6.sinif"
sinifno.AddItem "7.sinif"
sinifno.AddItem "8.sinif"

```

**End Sub**

**Private Sub Form\_Unload(Cancel As Integer)**

```

Screen.MousePointer = vbDefault

```

**End Sub**

**Private Sub geri\_Click()**

```

ileri.Enabled = True
son.Enabled = True
If Adodc1.Recordset.BOF <> True Then
    Adodc1.Recordset.MovePrevious
    ilk.Enabled = False
geri.Enabled = True
ilk.Enabled = True
Else
geri.Enabled = False
ilk.Enabled = False
MsgBox "ilk kayit"
End If

```

**End Sub**

**Private Sub guncelle\_Click()**

```

ileri.Enabled = False
geri.Enabled = False
ilk.Enabled = False
son.Enabled = False
ekle.Enabled = False
sil.Enabled = False
kaydet.Enabled = True
ogrgozlemgirisi.ogrno.Locked = False
ogrgozlemgirisi.ogradi.Locked = False
ogrgozlemgirisi.ogrsoyadi.Locked = False
ogrgozlemgirisi.sube.Locked = False
ogrgozlemgirisi.ili.Locked = False
ogrgozlemgirisi.ilcesi.Locked = False
ogrgozlemgirisi.tarih.Locked = False
On Error GoTo UpdateErr

```

```

Adodc1.Recordset.UpdateBatch adAffectAll
Exit Sub
UpdateErr:
MsgBox Err.Description
End Sub

Private Sub ileri_Click()
ilk.Enabled = True
geri.Enabled = True
If Adodc1.Recordset.EOF <> True Then
    Adodc1.Recordset.MoveNext
Else
    MsgBox "son kayıt"
End If
End Sub

Private Sub ilk_Click()
Activate = 0
Adodc1.Recordset.MoveFirst
ilk.Enabled = False
geri.Enabled = False
ileri.Enabled = True
son.Enabled = True
son.SetFocus
End Sub

Private Sub kaydet_Click()
ekle.ToolTipText = "Ekle"
If Not IsNumeric(ogrno) Or Len(ogrno) > 4 Then
    ogrgozlemgirisi.Enabled = True
    MsgBox "öğrenci numarası en fazla 4 haneli olmalıdır"
    ogrno.SetFocus
    Adodc1.Recordset.CancelUpdate
ElseIf Not Len(ogradi) > 0 Or Not Len(ogrsoyadi) > 0 Then
    MsgBox "bilgiyi doğru ve eksiksiz giriniz"
    Adodc1.Recordset.CancelUpdate
ElseIf Len(ogrno) = 0 Then
    MsgBox "öğrenci numarasını giriniz"
    Adodc1.Recordset.CancelUpdate
    ogrno.SetFocus
ElseIf Len(sinifno) = 0 Then
    MsgBox "sınıf numarasını giriniz"
    Adodc1.Recordset.CancelUpdate
    sinifno.SetFocus
ElseIf Len(sube) = 0 Then
    MsgBox "sınıf şubesini giriniz"
    Adodc1.Recordset.CancelUpdate
    sube.SetFocus
End If
Adodc1.Recordset.Update
Adodc1.refresh
Activate = 0
ileri.Enabled = False
son.Enabled = False
guncelle.Enabled = False
ogrgozlemgirisi.ogrno.Locked = True
ogrgozlemgirisi.ogradi.Locked = True
ogrgozlemgirisi.ogrsoyadi.Locked = True
ogrgozlemgirisi.sube.Locked = True
ogrgozlemgirisi.ili.Locked = True
ogrgozlemgirisi.ilcesi.Locked = True
ogrgozlemgirisi.tarih.Locked = True
If Adodc1.Recordset.RecordCount = 2 Then
    ileri.Enabled = False
    geri.Enabled = False
    ilk.Enabled = False
    son.Enabled = False
Else
    ileri.Enabled = True
    geri.Enabled = True
    ilk.Enabled = True
    son.Enabled = True
End If
End Sub

Private Sub refresh_Click()

```

```

ileri.Enabled = True
son.Enabled = True
ekle.Enabled = True
guncelle.Enabled = True
sil.Enabled = True
ekle.ToolTipText = "Ekle"
On Error GoTo RefreshErr
Adodc1.refresh
Exit Sub
RefreshErr:
MsgBox Err.Description
End Sub

```

```

Private Sub sil_Click()
On Error GoTo DeleteErr
With Adodc1.Recordset
.Delete
.MoveNext
If .EOF Then .MoveLast
End With
Exit Sub
DeleteErr:
MsgBox Err.Description
End Sub

```

```

Private Sub son_Click()
ilk.Enabled = True
ilk.SetFocus
geri.Enabled = True
ileri.Enabled = False
son.Enabled = False
Record = 1
Activate = 1
Adodc1.Recordset.MoveLast
End Sub

```

```

Private Sub sonraki_Click()
ogrgozlemformu.ogrno.Text = ogrgozlemgiris.ogrno.Text
ogrgozlemformu.sube.Text = ogrgozlemgiris.sube.Text
Adodc2.ConnectionString = "Provider=Microsoft.Jet.OLEDB.4.0;Data Source=yoneltmeveritabani.mdb;Persist
Security Info=False"
Adodc2.RecordSource = "select * from ogrgozlem where (ogrgozlem.ogrno=" & ogrgozlemgiris.ogrno.Text & ") and
(ogrgozlem.sube=" & ogrgozlemgiris.sube.Text & ")"
Adodc2.refresh
If Adodc2.Recordset![sozeldilse1] <> "" Then
ogrgozlemformu.sozeldilse1.Text = Adodc2.Recordset![sozeldilse1]
ogrgozlemformu.sozeldilse2.Text = Adodc2.Recordset![sozeldilse2]
ogrgozlemformu.sozeldilse3.Text = Adodc2.Recordset![sozeldilse3]
ogrgozlemformu.sozeldilse4.Text = Adodc2.Recordset![sozeldilse4]
ogrgozlemformu.sozeldilse5.Text = Adodc2.Recordset![sozeldilse5]
ogrgozlemformu.sosyal1.Text = Adodc2.Recordset![sosyal1]
ogrgozlemformu.sosyal2.Text = Adodc2.Recordset![sosyal2]
ogrgozlemformu.sosyal3.Text = Adodc2.Recordset![sosyal3]
ogrgozlemformu.sosyal4.Text = Adodc2.Recordset![sosyal4]
ogrgozlemformu.sosyal5.Text = Adodc2.Recordset![sosyal5]
ogrgozlemformu.mantikmatematik1.Text = Adodc2.Recordset![mantikmatematik1]
ogrgozlemformu.mantikmatematik2.Text = Adodc2.Recordset![mantikmatematik2]
ogrgozlemformu.mantikmatematik3.Text = Adodc2.Recordset![mantikmatematik3]
ogrgozlemformu.mantikmatematik4.Text = Adodc2.Recordset![mantikmatematik4]
ogrgozlemformu.mantikmatematik5.Text = Adodc2.Recordset![mantikmatematik5]
ogrgozlemformu.gorseluzlam1.Text = Adodc2.Recordset![gorseluzlam1]
ogrgozlemformu.gorseluzlam2.Text = Adodc2.Recordset![gorseluzlam2]
ogrgozlemformu.gorseluzlam3.Text = Adodc2.Recordset![gorseluzlam3]
ogrgozlemformu.gorseluzlam4.Text = Adodc2.Recordset![gorseluzlam4]
ogrgozlemformu.gorseluzlam5.Text = Adodc2.Recordset![gorseluzlam5]
Else
ogrgozlemformu.sozeldilse1.Text = ""
ogrgozlemformu.sozeldilse2.Text = ""
ogrgozlemformu.sozeldilse3.Text = ""
ogrgozlemformu.sozeldilse4.Text = ""
ogrgozlemformu.sozeldilse5.Text = ""
ogrgozlemformu.sosyal1.Text = ""
ogrgozlemformu.sosyal2.Text = ""
ogrgozlemformu.sosyal3.Text = ""
ogrgozlemformu.sosyal4.Text = ""
ogrgozlemformu.sosyal5.Text = ""

```

```
ogrgozlemformu.mantikmatematik1.Text = ""
ogrgozlemformu.mantikmatematik2.Text = ""
ogrgozlemformu.mantikmatematik3.Text = ""
ogrgozlemformu.mantikmatematik4.Text = ""
ogrgozlemformu.mantikmatematik5.Text = ""
ogrgozlemformu.gorseluzlam1.Text = ""
ogrgozlemformu.gorseluzlam2.Text = ""
ogrgozlemformu.gorseluzlam3.Text = ""
ogrgozlemformu.gorseluzlam4.Text = ""
ogrgozlemformu.gorseluzlam5.Text = ""
End If
ogrgozlemformu.Show
'ogrgozlemgirisi.Hide
menuformu.Hide
```

**End Sub**

**Private Sub yazdir\_Click()**

```
Dim cikis As Integer
cikis = 0
Adodc2.ConnectionString = "Provider=Microsoft.Jet.OLEDB.4.0;Data Source=yoneltmeveritabani.mdb;Persist
Security Info=False"
Adodc2.RecordSource = "select * from ogrgozlem where (ogrgozlem.ogrho="" & ogrgozlemgirisi.ogrho.Text & "")"
Adodc2.refresh
If Adodc2.Recordset.PageCount = 0 Then
    ogrgozlemraporu.Sections("Section4").Controls("label148").Caption = "BU ÖGRENCIYE AIT
VERITABANINDA KAYIT BULUNMAMAKTADIR"
End If
Adodc2.RecordSource = "select * from ogrencisınıf where (ogrencisınıf.ogrho="" & ogrgozlemgirisi.ogrho.Text & "")
and (ogrencisınıf.sinifno="" & ogrgozlemgirisi.sinifno.Text & "")"
Adodc2.refresh
If Adodc2.Recordset.PageCount = 0 Then
    cikis = cikis + 1
Else
    If Adodc2.Recordset![okulu] <> "" Then
        ogrgozlemraporu.Sections("Section4").Controls("label9").Caption = Adodc2.Recordset![okulu]
    Else
        ogrgozlemraporu.Sections("Section4").Controls("label9").Caption = ""
    End If
    If Adodc2.Recordset![ogretimyili] <> "" Then
        ogrgozlemraporu.Sections("Section4").Controls("label149").Caption = Adodc2.Recordset![ogretimyili]
    Else
        ogrgozlemraporu.Sections("Section4").Controls("label149").Caption = ""
    End If
End If
Adodc2.RecordSource = "select * from ogrgozlem where (ogrgozlem.ogrho="" & ogrgozlemgirisi.ogrho.Text & "") and
(ogrgozlem.subeno="" & ogrgozlemgirisi.subeno.Text & "")"
Adodc2.refresh
If Adodc2.Recordset.PageCount = 0 Then
    cikis = cikis + 1
Else
    If Adodc2.Recordset![ili] <> "" Then
        ogrgozlemraporu.Sections("Section4").Controls("label5").Caption = Adodc2.Recordset![ili]
    Else
        ogrgozlemraporu.Sections("Section4").Controls("label5").Caption = ""
    End If
    If Adodc2.Recordset![ilcesi] <> "" Then
        ogrgozlemraporu.Sections("Section4").Controls("label6").Caption = Adodc2.Recordset![ilcesi]
    Else
        ogrgozlemraporu.Sections("Section4").Controls("label6").Caption = ""
    End If
    If Adodc2.Recordset![ogradi] <> "" Then
        ogrgozlemraporu.Sections("Section4").Controls("label7").Caption = Adodc2.Recordset![ogradi]
    Else
        ogrgozlemraporu.Sections("Section4").Controls("label7").Caption = ""
    End If
    If Adodc2.Recordset![ogrsoyadi] <> "" Then
        ogrgozlemraporu.Sections("Section4").Controls("label8").Caption = Adodc2.Recordset![ogrsoyadi]
    Else
        ogrgozlemraporu.Sections("Section4").Controls("label8").Caption = ""
    End If
    If Adodc2.Recordset![ogrho] <> "" Then
        ogrgozlemraporu.Sections("Section4").Controls("label14").Caption = Adodc2.Recordset![ogrho]
    Else
        ogrgozlemraporu.Sections("Section4").Controls("label14").Caption = ""
    End If
    If Adodc2.Recordset![subeno] <> "" Then
```

```

    ogrgozlemraporu.Sections("Section4").Controls("label15").Caption = Adodc2.Recordset![sube]
Else
    ogrgozlemraporu.Sections("Section4").Controls("label15").Caption = ""
End If
If Adodc2.Recordset![tarih] <> "" Then
    ogrgozlemraporu.Sections("Section4").Controls("label16").Caption = Adodc2.Recordset![tarih]
Else
    ogrgozlemraporu.Sections("Section4").Controls("label16").Caption = ""
End If
If Adodc2.Recordset![sozeldilse1] <> "" Then
    ogrgozlemraporu.Sections("Section4").Controls("label59").Caption = Adodc2.Recordset![sozeldilse1]
Else
    ogrgozlemraporu.Sections("Section4").Controls("label59").Caption = ""
End If
If Adodc2.Recordset![sozeldilse2] <> "" Then
    ogrgozlemraporu.Sections("Section4").Controls("label60").Caption = Adodc2.Recordset![sozeldilse2]
Else
    ogrgozlemraporu.Sections("Section4").Controls("label60").Caption = ""
End If
If Adodc2.Recordset![sozeldilse3] <> "" Then
    ogrgozlemraporu.Sections("Section4").Controls("label61").Caption = Adodc2.Recordset![sozeldilse3]
Else
    ogrgozlemraporu.Sections("Section4").Controls("label61").Caption = ""
End If
If Adodc2.Recordset![sozeldilse4] <> "" Then
    ogrgozlemraporu.Sections("Section4").Controls("label62").Caption = Adodc2.Recordset![sozeldilse4]
Else
    ogrgozlemraporu.Sections("Section4").Controls("label62").Caption = ""
End If
If Adodc2.Recordset![sozeldilse5] <> "" Then
    ogrgozlemraporu.Sections("Section4").Controls("label63").Caption = Adodc2.Recordset![sozeldilse5]
Else
    ogrgozlemraporu.Sections("Section4").Controls("label63").Caption = ""
End If
If Adodc2.Recordset![sosyal1] <> "" Then
    ogrgozlemraporu.Sections("Section4").Controls("label64").Caption = Adodc2.Recordset![sosyal1]
Else
    ogrgozlemraporu.Sections("Section4").Controls("label64").Caption = ""
End If
If Adodc2.Recordset![sosyal2] <> "" Then
    ogrgozlemraporu.Sections("Section4").Controls("label65").Caption = Adodc2.Recordset![sosyal2]
Else
    ogrgozlemraporu.Sections("Section4").Controls("label65").Caption = ""
End If
If Adodc2.Recordset![sosyal3] <> "" Then
    ogrgozlemraporu.Sections("Section4").Controls("label66").Caption = Adodc2.Recordset![sosyal3]
Else
    ogrgozlemraporu.Sections("Section4").Controls("label66").Caption = ""
End If
If Adodc2.Recordset![sosyal4] <> "" Then
    ogrgozlemraporu.Sections("Section4").Controls("label67").Caption = Adodc2.Recordset![sosyal4]
Else
    ogrgozlemraporu.Sections("Section4").Controls("label67").Caption = ""
End If
If Adodc2.Recordset![sosyal5] <> "" Then
    ogrgozlemraporu.Sections("Section4").Controls("label68").Caption = Adodc2.Recordset![sosyal5]
Else
    ogrgozlemraporu.Sections("Section4").Controls("label68").Caption = ""
End If
If Adodc2.Recordset![mantikmatematik1] <> "" Then
    ogrgozlemraporu.Sections("Section4").Controls("label69").Caption = Adodc2.Recordset![mantikmatematik1]
Else
    ogrgozlemraporu.Sections("Section4").Controls("label69").Caption = ""
End If
If Adodc2.Recordset![mantikmatematik2] <> "" Then
    ogrgozlemraporu.Sections("Section4").Controls("label70").Caption = Adodc2.Recordset![mantikmatematik2]
Else
    ogrgozlemraporu.Sections("Section4").Controls("label70").Caption = ""
End If
If Adodc2.Recordset![mantikmatematik3] <> "" Then
    ogrgozlemraporu.Sections("Section4").Controls("label71").Caption = Adodc2.Recordset![mantikmatematik3]
Else
    ogrgozlemraporu.Sections("Section4").Controls("label71").Caption = ""
End If
If Adodc2.Recordset![mantikmatematik4] <> "" Then
    ogrgozlemraporu.Sections("Section4").Controls("label72").Caption = Adodc2.Recordset![mantikmatematik4]

```

```

Else
  ogrgozlemraporu.Sections("Section4").Controls("label72").Caption = ""
End If
If Adodc2.Recordset![mantikmatematik5] <> "" Then
  ogrgozlemraporu.Sections("Section4").Controls("label73").Caption = Adodc2.Recordset![mantikmatematik5]
Else
  ogrgozlemraporu.Sections("Section4").Controls("label73").Caption = ""
End If
If Adodc2.Recordset![gorseluzlam1] <> "" Then
  ogrgozlemraporu.Sections("Section4").Controls("label74").Caption = Adodc2.Recordset![gorseluzlam1]
Else
  ogrgozlemraporu.Sections("Section4").Controls("label74").Caption = ""
End If
If Adodc2.Recordset![gorseluzlam2] <> "" Then
  ogrgozlemraporu.Sections("Section4").Controls("label75").Caption = Adodc2.Recordset![gorseluzlam2]
Else
  ogrgozlemraporu.Sections("Section4").Controls("label75").Caption = ""
End If
If Adodc2.Recordset![gorseluzlam3] <> "" Then
  ogrgozlemraporu.Sections("Section4").Controls("label76").Caption = Adodc2.Recordset![gorseluzlam3]
Else
  ogrgozlemraporu.Sections("Section4").Controls("label76").Caption = ""
End If
If Adodc2.Recordset![gorseluzlam4] <> "" Then
  ogrgozlemraporu.Sections("Section4").Controls("label77").Caption = Adodc2.Recordset![gorseluzlam4]
Else
  ogrgozlemraporu.Sections("Section4").Controls("label77").Caption = ""
End If
If Adodc2.Recordset![gorseluzlam5] <> "" Then
  ogrgozlemraporu.Sections("Section4").Controls("label78").Caption = Adodc2.Recordset![gorseluzlam5]
Else
  ogrgozlemraporu.Sections("Section4").Controls("label78").Caption = ""
End If
If Adodc2.Recordset![icse1] <> "" Then
  ogrgozlemraporu.Sections("Section4").Controls("label79").Caption = Adodc2.Recordset![icse1]
Else
  ogrgozlemraporu.Sections("Section4").Controls("label79").Caption = ""
End If
If Adodc2.Recordset![icse2] <> "" Then
  ogrgozlemraporu.Sections("Section4").Controls("label80").Caption = Adodc2.Recordset![icse2]
Else
  ogrgozlemraporu.Sections("Section4").Controls("label80").Caption = ""
End If
If Adodc2.Recordset![icse3] <> "" Then
  ogrgozlemraporu.Sections("Section4").Controls("label81").Caption = Adodc2.Recordset![icse3]
Else
  ogrgozlemraporu.Sections("Section4").Controls("label81").Caption = ""
End If
If Adodc2.Recordset![icse4] <> "" Then
  ogrgozlemraporu.Sections("Section4").Controls("label82").Caption = Adodc2.Recordset![icse4]
Else
  ogrgozlemraporu.Sections("Section4").Controls("label82").Caption = ""
End If
If Adodc2.Recordset![icse5] <> "" Then
  ogrgozlemraporu.Sections("Section4").Controls("label83").Caption = Adodc2.Recordset![icse5]
Else
  ogrgozlemraporu.Sections("Section4").Controls("label83").Caption = ""
End If
If Adodc2.Recordset![muzikritmik1] <> "" Then
  ogrgozlemraporu.Sections("Section4").Controls("label84").Caption = Adodc2.Recordset![muzikritmik1]
Else
  ogrgozlemraporu.Sections("Section4").Controls("label84").Caption = ""
End If
If Adodc2.Recordset![muzikritmik2] <> "" Then
  ogrgozlemraporu.Sections("Section4").Controls("label85").Caption = Adodc2.Recordset![muzikritmik2]
Else
  ogrgozlemraporu.Sections("Section4").Controls("label85").Caption = ""
End If
If Adodc2.Recordset![muzikritmik3] <> "" Then
  ogrgozlemraporu.Sections("Section4").Controls("label86").Caption = Adodc2.Recordset![muzikritmik3]
Else
  ogrgozlemraporu.Sections("Section4").Controls("label86").Caption = ""
End If
If Adodc2.Recordset![muzikritmik4] <> "" Then
  ogrgozlemraporu.Sections("Section4").Controls("label87").Caption = Adodc2.Recordset![muzikritmik4]
Else

```

```

    ogrgozlemraporu.Sections("Section4").Controls("label87").Caption = ""
End If
If Adodc2.Recordset![muzikritmik5] <> "" Then
    ogrgozlemraporu.Sections("Section4").Controls("label88").Caption = Adodc2.Recordset![muzikritmik5]
Else
    ogrgozlemraporu.Sections("Section4").Controls("label88").Caption = ""
End If
If Adodc2.Recordset![beden1] <> "" Then
    ogrgozlemraporu.Sections("Section4").Controls("label89").Caption = Adodc2.Recordset![beden1]
Else
    ogrgozlemraporu.Sections("Section4").Controls("label89").Caption = ""
End If
If Adodc2.Recordset![beden2] <> "" Then
    ogrgozlemraporu.Sections("Section4").Controls("label90").Caption = Adodc2.Recordset![beden2]
Else
    ogrgozlemraporu.Sections("Section4").Controls("label90").Caption = ""
End If
If Adodc2.Recordset![beden3] <> "" Then
    ogrgozlemraporu.Sections("Section4").Controls("label91").Caption = Adodc2.Recordset![beden3]
Else
    ogrgozlemraporu.Sections("Section4").Controls("label91").Caption = ""
End If
If Adodc2.Recordset![beden4] <> "" Then
    ogrgozlemraporu.Sections("Section4").Controls("label92").Caption = Adodc2.Recordset![beden4]
Else
    ogrgozlemraporu.Sections("Section4").Controls("label92").Caption = ""
End If
If Adodc2.Recordset![beden5] <> "" Then
    ogrgozlemraporu.Sections("Section4").Controls("label93").Caption = Adodc2.Recordset![beden5]
Else
    ogrgozlemraporu.Sections("Section4").Controls("label93").Caption = ""
End If
If Adodc2.Recordset![doga1] <> "" Then
    ogrgozlemraporu.Sections("Section4").Controls("label94").Caption = Adodc2.Recordset![doga1]
Else
    ogrgozlemraporu.Sections("Section4").Controls("label94").Caption = ""
End If
If Adodc2.Recordset![doga2] <> "" Then
    ogrgozlemraporu.Sections("Section4").Controls("label95").Caption = Adodc2.Recordset![doga2]
Else
    ogrgozlemraporu.Sections("Section4").Controls("label95").Caption = ""
End If
If Adodc2.Recordset![doga3] <> "" Then
    ogrgozlemraporu.Sections("Section4").Controls("label96").Caption = Adodc2.Recordset![doga3]
Else
    ogrgozlemraporu.Sections("Section4").Controls("label96").Caption = ""
End If
If Adodc2.Recordset![doga4] <> "" Then
    ogrgozlemraporu.Sections("Section4").Controls("label97").Caption = Adodc2.Recordset![doga4]
Else
    ogrgozlemraporu.Sections("Section4").Controls("label97").Caption = ""
End If
If Adodc2.Recordset![doga5] <> "" Then
    ogrgozlemraporu.Sections("Section4").Controls("label98").Caption = Adodc2.Recordset![doga5]
Else
    ogrgozlemraporu.Sections("Section4").Controls("label98").Caption = ""
End If
If Adodc2.Recordset![kisisel1] <> "" Then
    ogrgozlemraporu.Sections("Section4").Controls("label111").Caption = Adodc2.Recordset![kisisel1]
Else
    ogrgozlemraporu.Sections("Section4").Controls("label111").Caption = ""
End If
If Adodc2.Recordset![kisisel2] <> "" Then
    ogrgozlemraporu.Sections("Section4").Controls("label112").Caption = Adodc2.Recordset![kisisel2]
Else
    ogrgozlemraporu.Sections("Section4").Controls("label112").Caption = ""
End If
If Adodc2.Recordset![kisisel3] <> "" Then
    ogrgozlemraporu.Sections("Section4").Controls("label113").Caption = Adodc2.Recordset![kisisel3]
Else
    ogrgozlemraporu.Sections("Section4").Controls("label113").Caption = ""
End If
If Adodc2.Recordset![kisisel4] <> "" Then
    ogrgozlemraporu.Sections("Section4").Controls("label114").Caption = Adodc2.Recordset![kisisel4]
Else
    ogrgozlemraporu.Sections("Section4").Controls("label114").Caption = ""

```



```

End If
If Adodc2.Recordset![toplumsal1] <> "" Then
    ogrgozlemraporu.Sections("Section4").Controls("label115").Caption = Adodc2.Recordset![toplumsal1]
Else
    ogrgozlemraporu.Sections("Section4").Controls("label115").Caption = ""
End If
If Adodc2.Recordset![toplumsal2] <> "" Then
    ogrgozlemraporu.Sections("Section4").Controls("label116").Caption = Adodc2.Recordset![toplumsal2]
Else
    ogrgozlemraporu.Sections("Section4").Controls("label116").Caption = ""
End If
If Adodc2.Recordset![toplumsal3] <> "" Then
    ogrgozlemraporu.Sections("Section4").Controls("label117").Caption = Adodc2.Recordset![toplumsal3]
Else
    ogrgozlemraporu.Sections("Section4").Controls("label117").Caption = ""
End If
If Adodc2.Recordset![toplumsal4] <> "" Then
    ogrgozlemraporu.Sections("Section4").Controls("label118").Caption = Adodc2.Recordset![toplumsal4]
Else
    ogrgozlemraporu.Sections("Section4").Controls("label118").Caption = ""
End If
If Adodc2.Recordset![genel1] <> "" Then
    ogrgozlemraporu.Sections("Section4").Controls("label119").Caption = Adodc2.Recordset![genel1]
Else
    ogrgozlemraporu.Sections("Section4").Controls("label119").Caption = ""
End If
If Adodc2.Recordset![genel2] <> "" Then
    ogrgozlemraporu.Sections("Section4").Controls("label120").Caption = Adodc2.Recordset![genel2]
Else
    ogrgozlemraporu.Sections("Section4").Controls("label120").Caption = ""
End If
If Adodc2.Recordset![genel3] <> "" Then
    ogrgozlemraporu.Sections("Section4").Controls("label121").Caption = Adodc2.Recordset![genel3]
Else
    ogrgozlemraporu.Sections("Section4").Controls("label121").Caption = ""
End If
If Adodc2.Recordset![genel4] <> "" Then
    ogrgozlemraporu.Sections("Section4").Controls("label122").Caption = Adodc2.Recordset![genel4]
Else
    ogrgozlemraporu.Sections("Section4").Controls("label122").Caption = ""
End If
End If
Adodc2.RecordSource = "select * from ogretkinlik where (ogretkinlik.ogrno="" & ogrgozlemgirisi.ogrno.Text & "") and (ogretkinlik.sinifno="" & ogrgozlemgirisi.sinifno.Text & "")"
Adodc2.refresh
If Adodc2.Recordset.PageCount = 0 Then
    cikis = cikis + 1
Else
    If Adodc2.Recordset![spor] <> "" Then
        ogrgozlemraporu.Sections("Section4").Controls("label124").Caption = Adodc2.Recordset![spor]
    Else
        ogrgozlemraporu.Sections("Section4").Controls("label124").Caption = ""
    End If
    If Adodc2.Recordset![sanatedebiyat] <> "" Then
        ogrgozlemraporu.Sections("Section4").Controls("label125").Caption = Adodc2.Recordset![sanatedebiyat]
    Else
        ogrgozlemraporu.Sections("Section4").Controls("label125").Caption = ""
    End If
    If Adodc2.Recordset![diger] <> "" Then
        ogrgozlemraporu.Sections("Section4").Controls("label126").Caption = Adodc2.Recordset![diger]
    Else
        ogrgozlemraporu.Sections("Section4").Controls("label126").Caption = ""
    End If
    If Adodc2.Recordset![egiticikol] <> "" Then
        ogrgozlemraporu.Sections("Section4").Controls("label132").Caption = Adodc2.Recordset![egiticikol]
    Else
        ogrgozlemraporu.Sections("Section4").Controls("label132").Caption = ""
    End If
End If
Adodc2.RecordSource = "select * from ogrodulyaptirim where (ogrodulyaptirim.ogrno="" & ogrgozlemgirisi.ogrno.Text & "") and (ogrodulyaptirim.sinifno="" & ogrgozlemgirisi.sinifno.Text & "")"
Adodc2.refresh
If Adodc2.Recordset.PageCount = 0 Then
    cikis = cikis + 1
Else
    If Adodc2.Recordset![odulderecesi] <> "" Then

```

```

    ogrgozlemraporu.Sections("Section4").Controls("label130").Caption = Adodc2.Recordset![odulderecesi]
Else
    ogrgozlemraporu.Sections("Section4").Controls("label130").Caption = ""
End If
End If
Adodc2.RecordSource = "select * from ograkedemikbasari where (ograkedemikbasari.ogrno="" &
ogrgozlemgirisi.ogrno.Text & "") and (ograkedemikbasari.sinifno="" & ogrgozlemgirisi.sinifno.Text & "")"
Adodc2.refresh
If Adodc2.Recordset.PageCount = 0 Then
    cikis = cikis + 1
Else
    If Adodc2.Recordset![birincidonembasari] <> "" Then
        ogrgozlemraporu.Sections("Section4").Controls("label128").Caption = Adodc2.Recordset![birincidonembasari]
    Else
        ogrgozlemraporu.Sections("Section4").Controls("label128").Caption = ""
    End If
    If Adodc2.Recordset![ikincidonembasari] <> "" Then
        ogrgozlemraporu.Sections("Section4").Controls("label129").Caption = Adodc2.Recordset![ikincidonembasari]
    Else
        ogrgozlemraporu.Sections("Section4").Controls("label129").Caption = ""
    End If
End If
Adodc2.RecordSource = "select * from ogrencisinif where (ogrencisinif.ogrno="" & ogrgozlemgirisi.ogrno.Text & "")
and (ogrencisinif.sinifno="" & ogrgozlemgirisi.sinifno.Text & "")"
Adodc2.refresh
If Adodc2.Recordset.PageCount = 0 Then
    cikis = cikis + 1
ElseIf Adodc2.Recordset![sinifno] = "8.sinif" Then
    If Adodc2.Recordset![okulu] <> "" Then
        yoneltmeoneriraporu1.Sections("Section4").Controls("label1").Caption = Adodc2.Recordset![okulu]
    Else
        yoneltmeoneriraporu1.Sections("Section4").Controls("label1").Caption = ""
    End If
    If Adodc2.Recordset![ogretimyili] <> "" Then
        yoneltmeoneriraporu1.Sections("Section4").Controls("label3").Caption = Adodc2.Recordset![ogretimyili]
    Else
        yoneltmeoneriraporu1.Sections("Section4").Controls("label3").Caption = ""
    End If
    If (Adodc2.Recordset![ogradi] <> "") Or (Adodc2.Recordset![ogrsoyadi] <> "") Then
        yoneltmeoneriraporu1.Sections("Section4").Controls("label11").Caption = Adodc2.Recordset![ogradi] + " " +
Adodc2.Recordset![ogrsoyadi]
    Else
        yoneltmeoneriraporu1.Sections("Section4").Controls("label11").Caption = ""
    End If
    If Adodc2.Recordset![ogrno] <> "" Then
        yoneltmeoneriraporu1.Sections("Section4").Controls("label12").Caption = Adodc2.Recordset![ogrno]
    Else
        yoneltmeoneriraporu1.Sections("Section4").Controls("label12").Caption = ""
    End If
    If Adodc2.Recordset![sube] <> "" Then
        yoneltmeoneriraporu1.Sections("Section4").Controls("label13").Caption = Adodc2.Recordset![sube]
    Else
        yoneltmeoneriraporu1.Sections("Section4").Controls("label13").Caption = ""
    End If
    If (Adodc2.Recordset![ogradi] <> "") Or (Adodc2.Recordset![ogrsoyadi] <> "") Then
        yoneltmeoneriraporu2.Sections("Section4").Controls("label3").Caption = Adodc2.Recordset![ogradi] + " " +
Adodc2.Recordset![ogrsoyadi]
    Else
        yoneltmeoneriraporu2.Sections("Section4").Controls("label3").Caption = ""
    End If
    If Adodc2.Recordset![sube] <> "" Then
        yoneltmeoneriraporu2.Sections("Section4").Controls("label5").Caption = Adodc2.Recordset![sube]
    Else
        yoneltmeoneriraporu2.Sections("Section4").Controls("label5").Caption = ""
    End If
    If Adodc2.Recordset![ogrno] <> "" Then
        yoneltmeoneriraporu2.Sections("Section4").Controls("label7").Caption = Adodc2.Recordset![ogrno]
    Else
        yoneltmeoneriraporu2.Sections("Section4").Controls("label7").Caption = ""
    End If
    yoneltmeoneriraporu1.Show vbModal
    yoneltmeoneriraporu2.Show vbModal
End If
ogrgozlemraporu.Show vbModal
End Sub

```

**Private Sub Toolbar1\_ButtonClick(ByVal Button As MSCComctlLib.Button)**

```
Select Case Button.Key
    Case "yedekle"
        mnuyedekle_Click
    Case "secenekler"
        mnusecenekler_Click
    Case "hesapmakinesi"
        mnuhesapmakinesi_Click
    Case "takvim"
        mnutakvim_Click
    Case "saat"
        mnusaat_Click
    Case "mail"
        mnumail_Click
    Case "anamenu"
        mnuanamenu_Click
    Case "yardim"
        mnuyardim_Click
    Case "cikis"
        mnucikis_Click
End Select
```

**End Sub****Private Sub Toolbar1\_ButtonMenuClick(ByVal ButtonMenu As MSCComctlLib.ButtonMenu)**

```
Select Case ButtonMenu.Index
    Case 1
        enter = Chr(13) & Chr(10)
        aranan = InputBox("Aranacak ogrenci numarasini yaz", "Örnek :102 yaz", "102")
        If aranan = "" Then Exit Sub
        If MsgBox(aranan & enter & "Öğrenci numarasini numaralarin içinde aramak için EVET, numaralarin basinda aramak için HAYIR'a basin", vbYesNo) = vbYes Then
            DataEnvironment2.rsogrgozlemgirisarama.Filter = "ogrn like '%" & aranan & "%' "
            Else
            DataEnvironment2.rsogrgozlemgirisarama.Filter = "ogrn like '" & aranan & "%' "
            End If
            sayi = DataEnvironment2.rsogrgozlemgirisarama.RecordCount
            If sayi = 1 Then
                If DataEnvironment2.rsogrgozlemgirisarama.Fields!ogrn <> "" Then
                    ogrgozlemgis.ogrn.Text = DataEnvironment2.rsogrgozlemgirisarama.Fields!ogrn
                Else
                    ogrgozlemgis.ogrn.Text = ""
                End If
            If DataEnvironment2.rsogrgozlemgirisarama.Fields!ogradi <> "" Then
                ogrgozlemgis.ogradi.Text = DataEnvironment2.rsogrgozlemgirisarama.Fields!ogradi
            Else
                ogrgozlemgis.ogradi.Text = ""
            End If
            If DataEnvironment2.rsogrgozlemgirisarama.Fields!ogrsoyadi <> "" Then
                ogrgozlemgis.ogrsoyadi.Text = DataEnvironment2.rsogrgozlemgirisarama.Fields!ogrsoyadi
            Else
                ogrgozlemgis.ogrsoyadi.Text = ""
            End If
            If DataEnvironment2.rsogrgozlemgirisarama.Fields!sinifno <> "" Then
                ogrgozlemgis.sinifno.Text = DataEnvironment2.rsogrgozlemgirisarama.Fields!sinifno
            Else
                ogrgozlemgis.sinifno.Text = ""
            End If
            If DataEnvironment2.rsogrgozlemgirisarama.Fields!sube <> "" Then
                ogrgozlemgis.sube.Text = DataEnvironment2.rsogrgozlemgirisarama.Fields!sube
            Else
                ogrgozlemgis.sube.Text = ""
            End If
            If DataEnvironment2.rsogrgozlemgirisarama.Fields!tarih <> "" Then
                ogrgozlemgis.tarih.Text = DataEnvironment2.rsogrgozlemgirisarama.Fields!tarih
            Else
                ogrgozlemgis.tarih.Text = ""
            End If
            If DataEnvironment2.rsogrgozlemgirisarama.Fields!ili <> "" Then
                ogrgozlemgis.ili.Text = DataEnvironment2.rsogrgozlemgirisarama.Fields!ili
            Else
                ogrgozlemgis.ili.Text = ""
            End If
            If DataEnvironment2.rsogrgozlemgirisarama.Fields!ilcesi <> "" Then
                ogrgozlemgis.ilcesi.Text = DataEnvironment2.rsogrgozlemgirisarama.Fields!ilcesi
            Else
                ogrgozlemgis.ilcesi.Text = ""
            End If
```

```

End If
    ElseIf sayi = 0 Then
        MsgBox (aranan & enter & "veritabanında böyle bir kayıt yoktur.")
    ElseIf sayi > 1 Then
        ogrgozlemgirisformuarama.Show
    End If
Case 2
    enter = Chr(13) & Chr(10)
    aranan = InputBox("Aranacak öğrenci adını yaz", "Örnek :ayse yaz", "ayse")
    If aranan = "" Then Exit Sub
    If MsgBox(aranan & enter & "Öğrenci adını adların içinde aramak için EVET, adların başında aramak için HAYIR'a basın", vbYesNo) = vbYes Then
        DataEnvironment2.rsogrgozlemgirisarama.Filter = "ogradi like '%" & aranan & "%' "
    Else
        DataEnvironment2.rsogrgozlemgirisarama.Filter = "ogradi like '" & aranan & "%' "
    End If
    sayi = DataEnvironment2.rsogrgozlemgirisarama.RecordCount
    If sayi = 1 Then
        If DataEnvironment2.rsogrgozlemgirisarama.Fields!ogrho <> "" Then
            ogrgozlemgiris.ogrho.Text = DataEnvironment2.rsogrgozlemgirisarama.Fields!ogrho
        Else
            ogrgozlemgiris.ogrho.Text = ""
        End If
    If DataEnvironment2.rsogrgozlemgirisarama.Fields!ogradi <> "" Then
        ogrgozlemgiris.ogradi.Text = DataEnvironment2.rsogrgozlemgirisarama.Fields!ogradi
    Else
        ogrgozlemgiris.ogradi.Text = ""
    End If
    If DataEnvironment2.rsogrgozlemgirisarama.Fields!ogrsoyadi <> "" Then
        ogrgozlemgiris.ogrsoyadi.Text = DataEnvironment2.rsogrgozlemgirisarama.Fields!ogrsoyadi
    Else
        ogrgozlemgiris.ogrsoyadi.Text = ""
    End If
    If DataEnvironment2.rsogrgozlemgirisarama.Fields!sinifno <> "" Then
        ogrgozlemgiris.sinifno.Text = DataEnvironment2.rsogrgozlemgirisarama.Fields!sinifno
    Else
        ogrgozlemgiris.sinifno.Text = ""
    End If
    If DataEnvironment2.rsogrgozlemgirisarama.Fields!sube <> "" Then
        ogrgozlemgiris.sube.Text = DataEnvironment2.rsogrgozlemgirisarama.Fields!sube
    Else
        ogrgozlemgiris.sube.Text = ""
    End If
    If DataEnvironment2.rsogrgozlemgirisarama.Fields!tarih <> "" Then
        ogrgozlemgiris.tarih.Text = DataEnvironment2.rsogrgozlemgirisarama.Fields!tarih
    Else
        ogrgozlemgiris.tarih.Text = ""
    End If
    If DataEnvironment2.rsogrgozlemgirisarama.Fields!ili <> "" Then
        ogrgozlemgiris.ili.Text = DataEnvironment2.rsogrgozlemgirisarama.Fields!ili
    Else
        ogrgozlemgiris.ili.Text = ""
    End If
    If DataEnvironment2.rsogrgozlemgirisarama.Fields!ilcesi <> "" Then
        ogrgozlemgiris.ilcesi.Text = DataEnvironment2.rsogrgozlemgirisarama.Fields!ilcesi
    Else
        ogrgozlemgiris.ilcesi.Text = ""
    End If
    ElseIf sayi = 0 Then
        MsgBox (aranan & enter & "veritabanında böyle bir kayıt yoktur.")
    ElseIf sayi > 1 Then
        ogrgozlemgirisformuarama.Show
    End If
End Select
End Sub

Private Sub mnucikis_Click()
    Dim i
    i = MsgBox("Çıkmak istediğinizden emin misiniz?", vbInformation + vbYesNoCancel, "İlköğretim Yönetim Programı")
    If i = vbYes Then
        End
    ElseIf i = vbNo Then
        Exit Sub
    End If
End Sub

```

**Private Sub mnuyedekle\_Click()**

yedekleme.Show

**End Sub**

**Private Sub mnusecenekler\_Click()**

seceneklerformu.ogretmenno.Caption = ogrgozlemgirisi.ogretmenno.Caption  
seceneklerformu.Show

**End Sub**

**Private Sub mnuhesapmakinesi\_Click()**

If Dir("c:\windows\System32\calc.exe") = "" And Dir("c:\windows\calc.exe") = "" Then

MsgBox ("Calistirilacak Program bulunamadi")

ElseIf Dir("c:\windows\System32\calc.exe") = "" And Dir("c:\windows\calc.exe") <> "" Then

Shell ("c:\windows\calc.exe")

ElseIf Dir("c:\windows\System32\calc.exe") <> "" And Dir("c:\windows\calc.exe") = "" Then

Shell ("c:\windows\System32\calc.exe")

End If

**End Sub**

**Private Sub mnutakvim\_Click()**

takvim.Show

**End Sub**

**Private Sub mnusaat\_Click()**

saat.Show

**End Sub**

**Private Sub mnumail\_Click()**

Call ShellExecute(&O0, vbNullString, "mailto:aysenurpiri@yahoo.com", vbNullString, vbNullString,  
vbNormalFocus)

**End Sub**

**Private Sub mnuanamenu\_Click()**

anamenuformu.Show

ogrgozlemgirisi.Hide

**End Sub**

**Private Sub mnuyardim\_Click()**

yardimformu.Show

**End Sub**

### **Öğrenci Gözlem Formu Arama Sonuçları Ekranı Program Kodları :**

**Private Sub Command1\_Click()**

DataEnvironment2.rsogrgozlemgirisiarama.Filter = "ogrho <> 0"

**End Sub**

**Private Sub Form\_Load()**

**End Sub**

### **Öğrenci 1.-5. Sınıf İlgi Yetenek Alanları Arama Sonuçları Ekranı Program Kodları :**

**Private Sub Command1\_Click()**

DataEnvironment2.rsogrilgiyetenekarama.Filter = "ogrho <> 0"

**End Sub**

**Private Sub Form\_Load()**

**End Sub**

### **Öğrenci Kardeş Bilgileri Ekranı Program Kodları :**

**Option Explicit**

Dim baglanti As New ADODB.Connection

Dim kayit As New ADODB.Recordset

Dim sqlbaglanti As String

Dim sqlbaglanti2 As String

Dim sqlbagkont As String

Dim sqlkodlama As String

Dim mesaj As String

Dim kontrol As String

Dim Activate As Integer

Dim Record As Integer

```
Dim aranan
Dim enter
Dim sayi
Private Declare Function ShellExecute Lib "shell32.dll" Alias "ShellExecuteA" (ByVal hWnd As Long, ByVal lpOperation As String, ByVal lpFile As String, ByVal lpParameters As String, ByVal lpDirectory As String, ByVal nShowCmd As Long) As Long
```

**Private Sub anamenu\_Click()**

```
anamenuformu.Show
ogrkardesbilgiformu.Hide
```

**End Sub**

**Private Sub ekle\_Click()**

```
If ekle.ToolTipText = "Ekle" Then
    ekle.ToolTipText = "Iptal"
    ogrkardesbilgiformu.ogrho.Locked = False
    ogrkardesbilgiformu.ogradi.Locked = False
    ogrkardesbilgiformu.ogrsoyadi.Locked = False
    ogrkardesbilgiformu.kardesadi.Locked = False
    ogrkardesbilgiformu.kardesoyadi.Locked = False
    ogrkardesbilgiformu.kardesdogumyeri.Locked = False
    ogrkardesbilgiformu.kardesdogumtarihi.Locked = False
    ogrkardesbilgiformu.cinsiyeti.Locked = False
    ogrkardesbilgiformu.oz_uvey.Locked = False
    ogrkardesbilgiformu.kardesmeslek.Locked = False
    ogrkardesbilgiformu.kardesogrenim.Locked = False
    ogrkardesbilgiformu.birlikte_ayri.Locked = False
    ogrkardesbilgiformu.kardeshastalik.Locked = False
    ileri.Enabled = False
    geri.Enabled = False
    ilk.Enabled = False
    son.Enabled = False
    guncelle.Enabled = False
    sil.Enabled = False
    kaydet.Enabled = True
    ogrho.SetFocus
On Error GoTo AddErr
    Adodc1.Recordset.AddNew
    ogrkardesbilgiformu.cinsiyeti.Text = "seciniz..."
    ogrkardesbilgiformu.kardesogrenim.Text = "seciniz..."
    ogrkardesbilgiformu.birlikte_ayri.Text = "seciniz..."
    ogrkardesbilgiformu.oz_uvey.Text = "seciniz..."
Exit Sub
AddErr:
    MsgBox Err.Description
    ilk.Enabled = False
    ElseIf ekle.ToolTipText = "Iptal" Then
    ekle.ToolTipText = "Ekle"
        Activate = 0
    Adodc1.Recordset.CancelUpdate
    Adodc1.refresh
    If Adodc1.Recordset.RecordCount = 0 Then
        ileri.Enabled = False
        son.Enabled = False
        guncelle.Enabled = False
        sil.Enabled = False
    ElseIf Adodc1.Recordset.RecordCount = 2 Then
        ileri.Enabled = False
        son.Enabled = False
        guncelle.Enabled = True
        sil.Enabled = True
    Else
        ileri.Enabled = True
        son.Enabled = True
        guncelle.Enabled = True
        sil.Enabled = True
    End If
    ekle.Enabled = True
    kaydet.Enabled = False
    ogrkardesbilgiformu.ogrho.Locked = True
    ogrkardesbilgiformu.ogradi.Locked = True
    ogrkardesbilgiformu.ogrsoyadi.Locked = True
    ogrkardesbilgiformu.kardesadi.Locked = True
    ogrkardesbilgiformu.kardesoyadi.Locked = True
    ogrkardesbilgiformu.kardesdogumyeri.Locked = True
    ogrkardesbilgiformu.kardesdogumtarihi.Locked = True
```

```
ogrkartdesbilgiformu.cinsiyeti.Locked = True
ogrkartdesbilgiformu.oz_uvey.Locked = True
ogrkartdesbilgiformu.kardemeslek.Locked = True
ogrkartdesbilgiformu.kardesogrenim.Locked = True
ogrkartdesbilgiformu.birlikte_ayri.Locked = True
ogrkartdesbilgiformu.kardeshastalik.Locked = True
End If
```

**End Sub**

**Private Sub Form\_Load()**

```
Screen.MousePointer = vbDefault
cinsiyeti.AddItem "Kiz"
cinsiyeti.AddItem "Erkek"
oz_uvey.AddItem "Oz"
oz_uvey.AddItem "Uvey"
kardesogrenim.AddItem "Ilkokul"
kardesogrenim.AddItem "Ortaokul"
kardesogrenim.AddItem "Lise"
kardesogrenim.AddItem "Lisans"
kardesogrenim.AddItem "Lisansüstü"
kardesogrenim.AddItem "Doktora"
birlikte_ayri.AddItem "Birlikte"
birlikte_ayri.AddItem "Ayri"
```

**End Sub**

**Private Sub Adodc1\_Error(ByVal ErrorNumber As Long, Description As String, ByVal Scode As Long, ByVal Source As String, ByVal HelpFile As String, ByVal HelpContext As Long, fCancelDisplay As Boolean)**

```
MsgBox "veri tabani hatasi" & Description
```

**End Sub**

**Private Sub Form\_Unload(Cancel As Integer)**

```
Screen.MousePointer = vbDefault
```

**End Sub**

**Private Sub geri\_Click()**

```
ileri.Enabled = True
son.Enabled = True
If Adodc1.Recordset.BOF <> True Then
    Adodc1.Recordset.MovePrevious
    ilk.Enabled = False
geri.Enabled = True
ilk.Enabled = True
Else
geri.Enabled = False
ilk.Enabled = False
MsgBox "ilk kayit"
End If
```

**End Sub**

**Private Sub guncelle\_Click()**

```
ileri.Enabled = False
geri.Enabled = False
ilk.Enabled = False
son.Enabled = False
ekle.Enabled = False
sil.Enabled = False
kaydet.Enabled = True
ogrkartdesbilgiformu.ogrno.Locked = False
ogrkartdesbilgiformu.ogradi.Locked = False
ogrkartdesbilgiformu.ogrsoyadi.Locked = False
ogrkartdesbilgiformu.kardesadi.Locked = False
ogrkartdesbilgiformu.kardesoyadi.Locked = False
ogrkartdesbilgiformu.kardesdogumyeri.Locked = False
ogrkartdesbilgiformu.kardesdogumtarihi.Locked = False
ogrkartdesbilgiformu.cinsiyeti.Locked = False
ogrkartdesbilgiformu.oz_uvey.Locked = False
ogrkartdesbilgiformu.kardemeslek.Locked = False
ogrkartdesbilgiformu.kardesogrenim.Locked = False
ogrkartdesbilgiformu.birlikte_ayri.Locked = False
ogrkartdesbilgiformu.kardeshastalik.Locked = False
On Error GoTo UpdateErr
Adodc1.Recordset.UpdateBatch adAffectAll
Exit Sub
UpdateErr:
MsgBox Err.Description
```

**End Sub**

**Private Sub ileri\_Click()**

```
ilk.Enabled = True
geri.Enabled = True
If Adodc1.Recordset.EOF <> True Then
    Adodc1.Recordset.MoveNext
Else
    MsgBox "son kayit"
End If
```

**End Sub****Private Sub ilk\_Click()**

```
Activate = 0
Adodc1.Recordset.MoveFirst
ilk.Enabled = False
geri.Enabled = False
ileri.Enabled = True
son.Enabled = True
son.SetFocus
```

**End Sub****Private Sub kaydet\_Click()**

```
ekle.ToolTipText = "Ekle"
If Not IsNumeric(ogrno) Or Len(ogrno) > 4 Then
    ogrkardesbilgiformu.Enabled = True
    MsgBox "öğrenci numarası en fazla 4 haneli olmalıdır"
    ogrno.SetFocus
    Adodc1.Recordset.CancelUpdate
ElseIf Not Len(ogradi) > 0 Or Not Len(ogrsoyadi) > 0 Then
    MsgBox "bilgiyi doğru ve eksiksiz giriniz"
    Adodc1.Recordset.CancelUpdate
ElseIf Len(ogrno) = 0 Then
    MsgBox "öğrenci numarasını giriniz"
    Adodc1.Recordset.CancelUpdate
    ogrno.SetFocus
ElseIf Not Len(kardesadi) > 0 Or Not Len(kardessoyadi) > 0 Then
    MsgBox "bilgiyi doğru ve eksiksiz giriniz"
    Adodc1.Recordset.CancelUpdate
End If
Adodc1.Recordset.Update
Adodc1.refresh
Activate = 0
ileri.Enabled = False
son.Enabled = False
guncelle.Enabled = False
ogrkardesbilgiformu.ogrno.Locked = True
ogrkardesbilgiformu.ogradi.Locked = True
ogrkardesbilgiformu.ogrsoyadi.Locked = True
ogrkardesbilgiformu.kardesadi.Locked = True
ogrkardesbilgiformu.kardessoyadi.Locked = True
ogrkardesbilgiformu.kardesdogumyeri.Locked = True
ogrkardesbilgiformu.kardesdogumtarihi.Locked = True
ogrkardesbilgiformu.cinsiyeti.Locked = True
ogrkardesbilgiformu.oz_uvey.Locked = True
ogrkardesbilgiformu.kardesmeslek.Locked = True
ogrkardesbilgiformu.kardesogrenim.Locked = True
ogrkardesbilgiformu.birlikte_ayri.Locked = True
ogrkardesbilgiformu.kardeshastalik.Locked = True
If Adodc1.Recordset.RecordCount = 2 Then
    ileri.Enabled = False
    geri.Enabled = False
    ilk.Enabled = False
    son.Enabled = False
Else
    ileri.Enabled = True
    geri.Enabled = True
    ilk.Enabled = True
    son.Enabled = True
End If
```

**End Sub****Private Sub refresh\_Click()**

```
ileri.Enabled = True
son.Enabled = True
ekle.Enabled = True
guncelle.Enabled = True
```



```

sil.Enabled = True
'ara.Enabled = True*****ogrenaktifyap
'cmdtakvim.Enabled = False*****ogrenaktifyap
ekle.ToolTipText = "Ekle"
'This is only needed for multi user apps
On Error GoTo RefreshErr
Adodc1.refresh
Exit Sub
RefreshErr:
MsgBox Err.Description
End Sub

Private Sub sil_Click()
On Error GoTo DeleteErr
With Adodc1.Recordset
.Delete
.MoveNext
If .EOF Then .MoveLast
End With
Exit Sub
DeleteErr:
MsgBox Err.Description
End Sub

Private Sub son_Click()
ilk.Enabled = True
ilk.SetFocus
geri.Enabled = True
ileri.Enabled = False
son.Enabled = False
Record = 1
Activate = 1
Adodc1.Recordset.MoveLast
End Sub

Private Sub yazdir_Click()
Dim a As String
a = ogrkardesbilgiformu.ogrno.Text
With DataEnvironment1.Commands("Command9kardesbilgi")
.Parameters(0).Value = a
.Execute
End With
Dim kayitkontrol As Integer
Dim cikis As Integer
Adodc2.ConnectionString = "Provider=Microsoft.Jet.OLEDB.4.0;Data Source=yoneltmeveritabani.mdb;Persist
Security Info=False"
Adodc2.RecordSource = "select * from ogrkardesbilgi where (ogrkardesbilgi.ogrno=" &
ogrkardesbilgiformu.ogrno.Text & ")"
Adodc2.refresh
kayitkontrol = Adodc2.Recordset.RecordCount
cikis = 1
If Adodc2.Recordset.RecordCount = 0 Then
ogrkardesbilgiraporu.Sections("Section4").Controls("label91").Caption = "BU ÖGRENCIYE AIT
VERITABANINDA KAYIT BULUNMAMAKTADIR"
cikis = 1
End If
If Adodc2.Recordset.EOF <> True Then
ogrkardesbilgiraporu.Sections("Section4").Controls("label19").Caption = Adodc2.Recordset![kardesadi] +
Adodc2.Recordset![kardessoyadi]
ogrkardesbilgiraporu.Sections("Section4").Controls("label20").Caption = Adodc2.Recordset![kardesdogumyeri] +
Adodc2.Recordset![kardesdogumtarihi]
ogrkardesbilgiraporu.Sections("Section4").Controls("label21").Caption = Adodc2.Recordset![cinsiyeti]
ogrkardesbilgiraporu.Sections("Section4").Controls("label22").Caption = Adodc2.Recordset![oz_uyey]
ogrkardesbilgiraporu.Sections("Section4").Controls("label23").Caption = Adodc2.Recordset![kardesmeslek]
ogrkardesbilgiraporu.Sections("Section4").Controls("label24").Caption = Adodc2.Recordset![kardesogrenim]
ogrkardesbilgiraporu.Sections("Section4").Controls("label25").Caption = Adodc2.Recordset![birlikte_ayri]
ogrkardesbilgiraporu.Sections("Section4").Controls("label26").Caption = Adodc2.Recordset![kardeshastalik]
Adodc2.Recordset.MoveNext
Else
cikis = cikis + 1
End If
If Adodc2.Recordset.EOF <> True Then
ogrkardesbilgiraporu.Sections("Section4").Controls("label27").Caption = Adodc2.Recordset![kardesadi] +
Adodc2.Recordset![kardessoyadi]
ogrkardesbilgiraporu.Sections("Section4").Controls("label28").Caption = Adodc2.Recordset![kardesdogumyeri] +
Adodc2.Recordset![kardesdogumtarihi]

```



```

ogrkartdesbilgiraporu.Sections("Section4").Controls("label70").Caption = Adodc2.Recordset![oz_uyey]
ogrkartdesbilgiraporu.Sections("Section4").Controls("label71").Caption = Adodc2.Recordset![kartdesmeslek]
ogrkartdesbilgiraporu.Sections("Section4").Controls("label72").Caption = Adodc2.Recordset![kartdesogrenim]
ogrkartdesbilgiraporu.Sections("Section4").Controls("label73").Caption = Adodc2.Recordset![birlikte_ayri]
ogrkartdesbilgiraporu.Sections("Section4").Controls("label74").Caption = Adodc2.Recordset![kartdeshastalik]
Adodc2.Recordset.MoveNext
Else
  cikis = cikis + 1
End If
If Adodc2.Recordset.EOF <> True Then
  ogrkartdesbilgiraporu.Sections("Section4").Controls("label75").Caption = Adodc2.Recordset![kartdesadi] +
Adodc2.Recordset![kartdessoyadi]
  ogrkartdesbilgiraporu.Sections("Section4").Controls("label76").Caption = Adodc2.Recordset![kartdesdogumyeri] +
Adodc2.Recordset![kartdesdogumtarihi]
  ogrkartdesbilgiraporu.Sections("Section4").Controls("label77").Caption = Adodc2.Recordset![cinsiyeti]
  ogrkartdesbilgiraporu.Sections("Section4").Controls("label78").Caption = Adodc2.Recordset![oz_uyey]
  ogrkartdesbilgiraporu.Sections("Section4").Controls("label79").Caption = Adodc2.Recordset![kartdesmeslek]
  ogrkartdesbilgiraporu.Sections("Section4").Controls("label80").Caption = Adodc2.Recordset![kartdesogrenim]
  ogrkartdesbilgiraporu.Sections("Section4").Controls("label81").Caption = Adodc2.Recordset![birlikte_ayri]
  ogrkartdesbilgiraporu.Sections("Section4").Controls("label82").Caption = Adodc2.Recordset![kartdeshastalik]
  Adodc2.Recordset.MoveNext
Else
  cikis = cikis + 1
End If
If Adodc2.Recordset.EOF <> True Then
  ogrkartdesbilgiraporu.Sections("Section4").Controls("label83").Caption = Adodc2.Recordset![kartdesadi] +
Adodc2.Recordset![kartdessoyadi]
  ogrkartdesbilgiraporu.Sections("Section4").Controls("label84").Caption = Adodc2.Recordset![kartdesdogumyeri] +
Adodc2.Recordset![kartdesdogumtarihi]
  ogrkartdesbilgiraporu.Sections("Section4").Controls("label85").Caption = Adodc2.Recordset![cinsiyeti]
  ogrkartdesbilgiraporu.Sections("Section4").Controls("label86").Caption = Adodc2.Recordset![oz_uyey]
  ogrkartdesbilgiraporu.Sections("Section4").Controls("label87").Caption = Adodc2.Recordset![kartdesmeslek]
  ogrkartdesbilgiraporu.Sections("Section4").Controls("label88").Caption = Adodc2.Recordset![kartdesogrenim]
  ogrkartdesbilgiraporu.Sections("Section4").Controls("label89").Caption = Adodc2.Recordset![birlikte_ayri]
  ogrkartdesbilgiraporu.Sections("Section4").Controls("label90").Caption = Adodc2.Recordset![kartdeshastalik]
  Adodc2.Recordset.MoveNext
Else
  cikis = cikis + 1
End If
ogrkartdesbilgiraporu.Orientation = rptOrientLandscape
ogrkartdesbilgiraporu.Show vbModal

```

**End Sub**

**Private Sub Toolbar1\_ButtonClick(ByVal Button As MSCComctlLib.Button)**

```

Select Case Button.Key
  Case "yedekle"
    mnuyedekle_Click
  Case "secenekler"
    mnusecenekler_Click
  Case "hesapmakinesi"
    mnuhesapmakinesi_Click
  Case "takvim"
    mnutakvim_Click
  Case "saat"
    mnusaat_Click
  Case "mail"
    mnumail_Click
  Case "anamenu"
    mnuanamenu_Click
  Case "yardim"
    mnuyardim_Click
  Case "cikis"
    mnucikis_Click
End Select

```

**End Sub**

**Private Sub Toolbar1\_ButtonMenuClick(ByVal ButtonMenu As MSCComctlLib.ButtonMenu)**

```

Select Case ButtonMenu.Index
  Case 1
    enter = Chr(13) & Chr(10)
    aranan = InputBox("Aranacak ogrenci numarasini yaz", "Örnek :102 yaz", "102")
    If aranan = "" Then Exit Sub 'kelime bos ise islem yapma
    If MsgBox(aranan & enter & "Öğrenci numarasini numaralarin içinde aramak için EVET, numaralarin basinda aramak için HAYIR'a basin", vbYesNo) = vbYes Then
      'isimlerin içinde araniyor
      DataEnvironment2.rsogrkartdesbilgiarama.Filter = "ogrnno like '%" & aranan & "%'"
    End If
  End Select

```

```

Else
    'isimlerin başında aranıyor
    DataEnvironment2.rsogrkardeşbilgiarama.Filter = "ogrno like " & aranan & "%' "
End If
sayı = DataEnvironment2.rsogrkardeşbilgiarama.RecordCount
If sayı = 1 Then
    If DataEnvironment2.rsogrkardeşbilgiarama.Fields!ogrno <> "" Then
        ogrkardeşbilgiformu.ogrno.Text = DataEnvironment2.rsogrkardeşbilgiarama.Fields!ogrno
    Else
        ogrkardeşbilgiformu.ogrno.Text = ""
    End If
    If DataEnvironment2.rsogrkardeşbilgiarama.Fields!ogradi <> "" Then
        ogrkardeşbilgiformu.ogradi.Text = DataEnvironment2.rsogrkardeşbilgiarama.Fields!ogradi
    Else
        ogrkardeşbilgiformu.ogradi.Text = ""
    End If
    If DataEnvironment2.rsogrkardeşbilgiarama.Fields!ogrsoyadi <> "" Then
        ogrkardeşbilgiformu.ogrsoyadi.Text = DataEnvironment2.rsogrkardeşbilgiarama.Fields!ogrsoyadi
    Else
        ogrkardeşbilgiformu.ogrsoyadi.Text = ""
    End If
    If DataEnvironment2.rsogrkardeşbilgiarama.Fields!kardesadi <> "" Then
        ogrkardeşbilgiformu.kardesadi.Text = DataEnvironment2.rsogrkardeşbilgiarama.Fields!kardesadi
    Else
        ogrkardeşbilgiformu.kardesadi.Text = ""
    End If
    If DataEnvironment2.rsogrkardeşbilgiarama.Fields!kardessoyadi <> "" Then
        ogrkardeşbilgiformu.kardessoyadi.Text = DataEnvironment2.rsogrkardeşbilgiarama.Fields!kardessoyadi
    Else
        ogrkardeşbilgiformu.kardessoyadi.Text = ""
    End If
    If DataEnvironment2.rsogrkardeşbilgiarama.Fields!kardesdogumyeri <> "" Then
        ogrkardeşbilgiformu.kardesdogumyeri.Text = DataEnvironment2.rsogrkardeşbilgiarama.Fields!kardesdogumyeri
    Else
        ogrkardeşbilgiformu.kardesdogumyeri.Text = ""
    End If
    If DataEnvironment2.rsogrkardeşbilgiarama.Fields!kardesdogumtarihi <> "" Then
        ogrkardeşbilgiformu.kardesdogumtarihi.Text = DataEnvironment2.rsogrkardeşbilgiarama.Fields!kardesdogumtarihi
    Else
        ogrkardeşbilgiformu.kardesdogumtarihi.Text = ""
    End If
    If DataEnvironment2.rsogrkardeşbilgiarama.Fields!cinsiyeti <> "" Then
        ogrkardeşbilgiformu.cinsiyeti.Text = DataEnvironment2.rsogrkardeşbilgiarama.Fields!cinsiyeti
    Else
        ogrkardeşbilgiformu.cinsiyeti.Text = ""
    End If
    If DataEnvironment2.rsogrkardeşbilgiarama.Fields!oz_uvey <> "" Then
        ogrkardeşbilgiformu.oz_uvey.Text = DataEnvironment2.rsogrkardeşbilgiarama.Fields!oz_uvey
    Else
        ogrkardeşbilgiformu.oz_uvey.Text = ""
    End If
    If DataEnvironment2.rsogrkardeşbilgiarama.Fields!kardesmeslek <> "" Then
        ogrkardeşbilgiformu.kardesmeslek.Text = DataEnvironment2.rsogrkardeşbilgiarama.Fields!kardesmeslek
    Else
        ogrkardeşbilgiformu.kardesmeslek.Text = ""
    End If
    If DataEnvironment2.rsogrkardeşbilgiarama.Fields!kardesogrenim <> "" Then
        ogrkardeşbilgiformu.kardesogrenim.Text = DataEnvironment2.rsogrkardeşbilgiarama.Fields!kardesogrenim
    Else
        ogrkardeşbilgiformu.kardesogrenim.Text = ""
    End If
    If DataEnvironment2.rsogrkardeşbilgiarama.Fields!birlikte_ayri <> "" Then
        ogrkardeşbilgiformu.birlikte_ayri.Text = DataEnvironment2.rsogrkardeşbilgiarama.Fields!birlikte_ayri
    Else
        ogrkardeşbilgiformu.birlikte_ayri.Text = ""
    End If
    If DataEnvironment2.rsogrkardeşbilgiarama.Fields!kardeshastalik <> "" Then
        ogrkardeşbilgiformu.kardeshastalik.Text = DataEnvironment2.rsogrkardeşbilgiarama.Fields!kardeshastalik
    Else
        ogrkardeşbilgiformu.kardeshastalik.Text = ""
    End If
    ElseIf sayı = 0 Then
        MsgBox (aranan & enter & "veritabanında böyle bir kayıt yoktur.")
    ElseIf sayı > 1 Then
        ogrkardeşbilgiformuarama.Show
    End If

```

Case 2

enter = Chr(13) & Chr(10)

aranan = InputBox("Aranacak öğrenci adını yaz", "Örnek :ayse yaz", "ayse")

If aranan = "" Then Exit Sub 'kelime boş ise işlem yapma

If MsgBox(aranan & enter & "Öğrenci adını adların içinde aramak için EVET, adların başında aramak için HAYIR'a basın", vbYesNo) = vbYes Then

'isimlerin içinde arıyor

DataEnvironment2.rsogrkardeşbilgiarama.Filter = "ogradi like '%" & aranan & "%' "

Else

'isimlerin başında arıyor

DataEnvironment2.rsogrkardeşbilgiarama.Filter = "ogradi like '" & aranan & "%' "

End If

sayi = DataEnvironment2.rsogrkardeşbilgiarama.RecordCount

If sayi = 1 Then

If DataEnvironment2.rsogrkardeşbilgiarama.Fields!ogrno <> "" Then

ogrkardeşbilgiformu.ogrno.Text = DataEnvironment2.rsogrkardeşbilgiarama.Fields!ogrno

Else

ogrkardeşbilgiformu.ogrno.Text = ""

End If

If DataEnvironment2.rsogrkardeşbilgiarama.Fields!ogradi <> "" Then

ogrkardeşbilgiformu.ogradi.Text = DataEnvironment2.rsogrkardeşbilgiarama.Fields!ogradi

Else

ogrkardeşbilgiformu.ogradi.Text = ""

End If

If DataEnvironment2.rsogrkardeşbilgiarama.Fields!ogrsoyadi <> "" Then

ogrkardeşbilgiformu.ogrsoyadi.Text = DataEnvironment2.rsogrkardeşbilgiarama.Fields!ogrsoyadi

Else

ogrkardeşbilgiformu.ogrsoyadi.Text = ""

End If

If DataEnvironment2.rsogrkardeşbilgiarama.Fields!kardesadi <> "" Then

ogrkardeşbilgiformu.kardesadi.Text = DataEnvironment2.rsogrkardeşbilgiarama.Fields!kardesadi

Else

ogrkardeşbilgiformu.kardesadi.Text = ""

End If

If DataEnvironment2.rsogrkardeşbilgiarama.Fields!kardessoyadi <> "" Then

ogrkardeşbilgiformu.kardessoyadi.Text = DataEnvironment2.rsogrkardeşbilgiarama.Fields!kardessoyadi

Else

ogrkardeşbilgiformu.kardessoyadi.Text = ""

End If

If DataEnvironment2.rsogrkardeşbilgiarama.Fields!kardesdogumyeri <> "" Then

ogrkardeşbilgiformu.kardesdogumyeri.Text = DataEnvironment2.rsogrkardeşbilgiarama.Fields!kardesdogumyeri

Else

ogrkardeşbilgiformu.kardesdogumyeri.Text = ""

End If

If DataEnvironment2.rsogrkardeşbilgiarama.Fields!kardesdogumtarihi <> "" Then

ogrkardeşbilgiformu.kardesdogumtarihi.Text = DataEnvironment2.rsogrkardeşbilgiarama.Fields!kardesdogumtarihi

Else

ogrkardeşbilgiformu.kardesdogumtarihi.Text = ""

End If

If DataEnvironment2.rsogrkardeşbilgiarama.Fields!cinsiyeti <> "" Then

ogrkardeşbilgiformu.cinsiyeti.Text = DataEnvironment2.rsogrkardeşbilgiarama.Fields!cinsiyeti

Else

ogrkardeşbilgiformu.cinsiyeti.Text = ""

End If

If DataEnvironment2.rsogrkardeşbilgiarama.Fields!oz\_uvey <> "" Then

ogrkardeşbilgiformu.oz\_uvey.Text = DataEnvironment2.rsogrkardeşbilgiarama.Fields!oz\_uvey

Else

ogrkardeşbilgiformu.oz\_uvey.Text = ""

End If

If DataEnvironment2.rsogrkardeşbilgiarama.Fields!kardesmeslek <> "" Then

ogrkardeşbilgiformu.kardesmeslek.Text = DataEnvironment2.rsogrkardeşbilgiarama.Fields!kardesmeslek

Else

ogrkardeşbilgiformu.kardesmeslek.Text = ""

End If

If DataEnvironment2.rsogrkardeşbilgiarama.Fields!kardesogrenim <> "" Then

ogrkardeşbilgiformu.kardesogrenim.Text = DataEnvironment2.rsogrkardeşbilgiarama.Fields!kardesogrenim

Else

ogrkardeşbilgiformu.kardesogrenim.Text = ""

End If

If DataEnvironment2.rsogrkardeşbilgiarama.Fields!birlikte\_ayri <> "" Then

ogrkardeşbilgiformu.birlikte\_ayri.Text = DataEnvironment2.rsogrkardeşbilgiarama.Fields!birlikte\_ayri

Else

ogrkardeşbilgiformu.birlikte\_ayri.Text = ""

End If

If DataEnvironment2.rsogrkardeşbilgiarama.Fields!kardeshastalik <> "" Then

ogrkardeşbilgiformu.kardeshastalik.Text = DataEnvironment2.rsogrkardeşbilgiarama.Fields!kardeshastalik

```

Else
    ogrkardesbilgiformu.kardeshastalik.Text = ""
End If
    ElseIf sayi = 0 Then
        MsgBox (aranan & enter & "veritabanında böyle bir kayıt yoktur.")
    ElseIf sayi > 1 Then
        ogrkardesbilgiformu.arama.Show
    End If
End Select
End Sub

Private Sub mnucikis_Click()
    Dim i
    i = MsgBox("Cikmak istediginizden emin misiniz?", vbInformation + vbYesNoCancel, "Ilkogretim Yoneltme Programi")
    If i = vbYes Then
        End
    ElseIf i = vbNo Then
        Exit Sub
    End If
End Sub

Private Sub mnuyedekle_Click()
    yedekleme.Show
End Sub

Private Sub mnusecenekler_Click()
    seceneklerformu.ogretmenno.Caption = ogrkardesbilgiformu.ogretmenno.Caption
    seceneklerformu.Show
End Sub

Private Sub mnuhesapmakinesi_Click()
    If Dir("c:\windows\System32\calc.exe") = "" And Dir("c:\windows\calc.exe") = "" Then
        MsgBox ("Calistirilacak Program bulunamadi")
    ElseIf Dir("c:\windows\System32\calc.exe") = "" And Dir("c:\windows\calc.exe") <> "" Then
        Shell ("c:\windows\calc.exe")
    ElseIf Dir("c:\windows\System32\calc.exe") <> "" And Dir("c:\windows\calc.exe") = "" Then
        Shell ("c:\windows\System32\calc.exe")
    End If
End Sub

Private Sub mnutakvim_Click()
    takvim.Show
End Sub

Private Sub mnusaat_Click()
    saat.Show
End Sub

Private Sub mnumail_Click()
    Call ShellExecute(&O0, vbNullString, "mailto:aysenurpiri@yahoo.com", vbNullString, vbNullString, vbNormalFocus)
End Sub

Private Sub mnuanamenu_Click()
    anamenuformu.Show
    ogrkardesbilgiformu.Hide
End Sub

Private Sub mnuyardim_Click()
    yardimformu.Show
End Sub

```

### **Öğrenci Kardeş Bilgileri Arama Sonuçları Ekranı Program Kodları :**

```

Private Sub Command1_Click()
    DataEnvironment2.rsogrkardesbilgiarama.Filter = "ogrho <> 0"
End Sub

Private Sub Form_Load()
End Sub

```

### **Öğrenci Nüfus Cüzdanı Bilgileri Ekranı Program Kodları :**

**Option Explicit**

```

Dim baglanti As New ADODB.Connection
Dim kayıt As New ADODB.Recordset
Dim sqlbaglanti As String
Dim sqlbagkont As String
Dim sqlkodlama As String
Dim mesaj As String
Dim Activate As Integer
Dim Record As Integer
Dim enter
Dim aranan
Dim sayı
Private Declare Function ShellExecute Lib "shell32.dll" Alias "ShellExecuteA" (ByVal hWnd As Long, ByVal lpOperation
As String, ByVal lpFile As String, ByVal lpParameters As String, ByVal lpDirectory As String, ByVal nShowCmd As
Long) As Long

```

**Private Sub anamenu\_Click()**

```

anamenuformu.Show
ogrkimlikbilgiformu.Hide

```

**End Sub**

**Private Sub ekle\_Click()**

```

If ekle.ToolTipText = "Ekle" Then
    ekle.ToolTipText = "İptal"
    ogrkimlikbilgiformu.ogrnno.Locked = False
    ogrkimlikbilgiformu.ogradi.Locked = False
    ogrkimlikbilgiformu.ogrsoyadi.Locked = False
    ogrkimlikbilgiformu.seri.Locked = False
    ogrkimlikbilgiformu.cuzdanno.Locked = False
    ogrkimlikbilgiformu.tckimlikno.Locked = False
    ogrkimlikbilgiformu.medenihali.Locked = False
    ogrkimlikbilgiformu.dini.Locked = False
    ogrkimlikbilgiformu.cinsiyet.Locked = False
    ogrkimlikbilgiformu.kangrubu.Locked = False
    ogrkimlikbilgiformu.babaadi.Locked = False
    ogrkimlikbilgiformu.anneadi.Locked = False
    ogrkimlikbilgiformu.dogumyeri.Locked = False
    ogrkimlikbilgiformu.dogumtarihi.Locked = False
    ogrkimlikbilgiformu.nufuskayitil.Locked = False
    ogrkimlikbilgiformu.nufuskayitilce.Locked = False
    ogrkimlikbilgiformu.ciltno.Locked = False
    ogrkimlikbilgiformu.ailesirano.Locked = False
    ogrkimlikbilgiformu.sirano.Locked = False
    ogrkimlikbilgiformu.verildigiyer.Locked = False
    ogrkimlikbilgiformu.verilisedeni.Locked = False
    ogrkimlikbilgiformu.verilistarihi.Locked = False
    ogrkimlikbilgiformu.cuzdankayitno.Locked = False
    ileri.Enabled = False
    geri.Enabled = False
    ilk.Enabled = False
    son.Enabled = False
    guncelle.Enabled = False
    sil.Enabled = False
    kaydet.Enabled = True
    ogarno.SetFocus
On Error GoTo AddErr
    Adodc1.Recordset.AddNew
    ogrkimlikbilgiformu.medenihali.Text = "seciniz..."
    ogrkimlikbilgiformu.dini.Text = "seciniz..."
    ogrkimlikbilgiformu.cinsiyet.Text = "seciniz..."
Exit Sub
AddErr:
    MsgBox Err.Description
    ilk.Enabled = False
    ElseIf ekle.ToolTipText = "İptal" Then
    ekle.ToolTipText = "Ekle"
        Activate = 0
    Adodc1.Recordset.CancelUpdate
    Adodc1.refresh
    If Adodc1.Recordset.RecordCount = 0 Then
        ileri.Enabled = False
        son.Enabled = False
        guncelle.Enabled = False
        sil.Enabled = False
    ElseIf Adodc1.Recordset.RecordCount = 2 Then
        ileri.Enabled = False

```

```

        son.Enabled = False
        guncelle.Enabled = True
        sil.Enabled = True
    Else
        ileri.Enabled = True
        son.Enabled = True
        guncelle.Enabled = True
        sil.Enabled = True
    End If
    ekle.Enabled = True
    kaydet.Enabled = False
    ogrkimlikbilgiformu.ogradi.Locked = True
    ogrkimlikbilgiformu.ogrsoyadi.Locked = True
    ogrkimlikbilgiformu.seri.Locked = True
    ogrkimlikbilgiformu.cuzdanno.Locked = True
    ogrkimlikbilgiformu.tckimlikno.Locked = True
    ogrkimlikbilgiformu.medenihali.Locked = True
    ogrkimlikbilgiformu.dini.Locked = True
    ogrkimlikbilgiformu.cinsiyet.Locked = True
    ogrkimlikbilgiformu.kangrubu.Locked = True
    ogrkimlikbilgiformu.babaadi.Locked = True
    ogrkimlikbilgiformu.anneadi.Locked = True
    ogrkimlikbilgiformu.dogumyeri.Locked = True
    ogrkimlikbilgiformu.dogumtarihi.Locked = True
    ogrkimlikbilgiformu.nufuskayitil.Locked = True
    ogrkimlikbilgiformu.nufuskayitilce.Locked = True
    ogrkimlikbilgiformu.ciltno.Locked = True
    ogrkimlikbilgiformu.ailesirano.Locked = True
    ogrkimlikbilgiformu.sirano.Locked = True
    ogrkimlikbilgiformu.verildigiyer.Locked = True
    ogrkimlikbilgiformu.verilisedeni.Locked = True
    ogrkimlikbilgiformu.verilistarihi.Locked = True
    ogrkimlikbilgiformu.cuzdankayitno.Locked = True
    End If
End Sub

Private Sub Form_Load()
    Screen.MousePointer = vbDefault
    medenihali.AddItem "Evli"
    medenihali.AddItem "Bekar"
    dini.AddItem "islam"
    cinsiyet.AddItem "Kiz"
    cinsiyet.AddItem "Erkek"
End Sub

Private Sub Adodc1_Error(ByVal ErrorNumber As Long, Description As String, ByVal Scode As Long, ByVal Source As String, ByVal HelpFile As String, ByVal HelpContext As Long, fCancelDisplay As Boolean)
    MsgBox "veri tabani hatasi" & Description
End Sub

Private Sub Form_Unload(Cancel As Integer)
    Screen.MousePointer = vbDefault
End Sub

Private Sub geri_Click()
    ileri.Enabled = True
    son.Enabled = True
    If Adodc1.Recordset.BOF <> True Then
        Adodc1.Recordset.MovePrevious
        ilk.Enabled = False
    End If
    geri.Enabled = True
    ilk.Enabled = True
    Else
        geri.Enabled = False
        ilk.Enabled = False
        MsgBox "ilk kayit"
    End If
End Sub

Private Sub ileri_Click()
    ilk.Enabled = True
    geri.Enabled = True
    If Adodc1.Recordset.EOF <> True Then
        Adodc1.Recordset.MoveNext
    End If
    MsgBox "son kayit"

```



End If  
**End Sub**

**Private Sub ilk\_Click()**  
Activate = 0  
Adodc1.Recordset.MoveFirst  
ilk.Enabled = False  
geri.Enabled = False  
ileri.Enabled = True  
son.Enabled = True  
son.SetFocus

**End Sub**

**Private Sub guncelle\_Click()**  
ileri.Enabled = False  
geri.Enabled = False  
ilk.Enabled = False  
son.Enabled = False  
ekle.Enabled = False  
sil.Enabled = False  
kaydet.Enabled = True  
ogrkimlikbilgiformu.ogrno.Locked = False  
ogrkimlikbilgiformu.ogradi.Locked = False  
ogrkimlikbilgiformu.ogrsoyadi.Locked = False  
ogrkimlikbilgiformu.seri.Locked = False  
ogrkimlikbilgiformu.cuzdanno.Locked = False  
ogrkimlikbilgiformu.tckimlikno.Locked = False  
ogrkimlikbilgiformu.medenihali.Locked = False  
ogrkimlikbilgiformu.dini.Locked = False  
ogrkimlikbilgiformu.cinsiyet.Locked = False  
ogrkimlikbilgiformu.kangrubu.Locked = False  
ogrkimlikbilgiformu.babaadi.Locked = False  
ogrkimlikbilgiformu.anneadi.Locked = False  
ogrkimlikbilgiformu.dogumyeri.Locked = False  
ogrkimlikbilgiformu.dogumtarihi.Locked = False  
ogrkimlikbilgiformu.nufuskayitil.Locked = False  
ogrkimlikbilgiformu.nufuskayitilce.Locked = False  
ogrkimlikbilgiformu.ciltno.Locked = False  
ogrkimlikbilgiformu.ailesirano.Locked = False  
ogrkimlikbilgiformu.sirano.Locked = False  
ogrkimlikbilgiformu.verildigiyer.Locked = False  
ogrkimlikbilgiformu.verilisnedeni.Locked = False  
ogrkimlikbilgiformu.verilistarihi.Locked = False  
ogrkimlikbilgiformu.cuzdankayitno.Locked = False  
On Error GoTo UpdateErr  
Adodc1.Recordset.UpdateBatch adAffectAll  
Exit Sub  
UpdateErr:  
MsgBox Err.Description

**End Sub**

**Private Sub kaydet\_Click()**  
ekle.ToolTipText = "Ekle"  
If Not IsNumeric(ogrno) Or Len(ogrno) > 4 Then  
ogrkimlikbilgiformu.Enabled = True  
MsgBox "öğrenci numarası en fazla 4 haneli olmalıdır"  
ogrno.SetFocus  
Adodc1.Recordset.CancelUpdate  
ElseIf Not Len(ogradi) > 0 Or Not Len(ogrsoyadi) > 0 Then  
MsgBox "bilgiyi doğru ve eksiksiz giriniz"  
Adodc1.Recordset.CancelUpdate  
ElseIf Len(ogrno) = 0 Then  
MsgBox "öğrenci numarasını giriniz"  
Adodc1.Recordset.CancelUpdate  
ogrno.SetFocus  
ElseIf Len(tckimlikno) = 0 Then  
MsgBox "tc kimlik numarasını giriniz"  
Adodc1.Recordset.CancelUpdate  
tckimlikno.SetFocus  
ElseIf Len(dogumtarihi) = 0 Then  
MsgBox "doğum tarihini giriniz"  
Adodc1.Recordset.CancelUpdate  
dogumtarihi.SetFocus  
ElseIf Not IsNumeric(tckimlikno) Or Len(tckimlikno) > 11 Then  
ogrkimlikbilgiformu.Enabled = True  
MsgBox "tc kimlik numarası 11 haneli ve sayı olmalıdır"

```

tckimlikno.SetFocus
Adodc1.Recordset.CancelUpdate
End If
Adodc1.Recordset.Update
Adodc1.refresh
Activate = 0
ileri.Enabled = False
son.Enabled = False
guncelle.Enabled = False
ogrkimlikbilgiformu.ogradi.Locked = True
ogrkimlikbilgiformu.ogrsoyadi.Locked = True
ogrkimlikbilgiformu.seri.Locked = True
ogrkimlikbilgiformu.cuzdanno.Locked = True
ogrkimlikbilgiformu.tckimlikno.Locked = True
ogrkimlikbilgiformu.medenihali.Locked = True
ogrkimlikbilgiformu.dini.Locked = True
ogrkimlikbilgiformu.cinsiyet.Locked = True
ogrkimlikbilgiformu.kangrubu.Locked = True
ogrkimlikbilgiformu.babaadi.Locked = True
ogrkimlikbilgiformu.anneadi.Locked = True
ogrkimlikbilgiformu.dogumyeri.Locked = True
ogrkimlikbilgiformu.dogumtarihi.Locked = True
ogrkimlikbilgiformu.nufuskayitil.Locked = True
ogrkimlikbilgiformu.nufuskayitilce.Locked = True
ogrkimlikbilgiformu.ciltno.Locked = True
ogrkimlikbilgiformu.ailesirano.Locked = True
ogrkimlikbilgiformu.sirano.Locked = True
ogrkimlikbilgiformu.verildigiyer.Locked = True
ogrkimlikbilgiformu.verilisedeni.Locked = True
ogrkimlikbilgiformu.verilistarihi.Locked = True
ogrkimlikbilgiformu.cuzdankayitno.Locked = True
If Adodc1.Recordset.RecordCount = 2 Then
    ileri.Enabled = False
    geri.Enabled = False
    ilk.Enabled = False
    son.Enabled = False
Else
    ileri.Enabled = True
    geri.Enabled = True
    ilk.Enabled = True
    son.Enabled = True
End If
End Sub

Private Sub refresh_Click()
ileri.Enabled = True
son.Enabled = True
ekle.Enabled = True
guncelle.Enabled = True
sil.Enabled = True
ekle.ToolTipText = "Ekle"
On Error GoTo RefreshErr
Adodc1.refresh
Exit Sub
RefreshErr:
MsgBox Err.Description
End Sub

Private Sub sil_Click()
On Error GoTo DeleteErr
With Adodc1.Recordset
.Delete
.MoveNext
If .EOF Then .MoveLast
End With
Exit Sub
DeleteErr:
MsgBox Err.Description
End Sub

Private Sub son_Click()
ilk.Enabled = True
ilk.SetFocus
geri.Enabled = True
ileri.Enabled = False
son.Enabled = False

```

```
Record = 1
Activate = 1
Adodc1.Recordset.MoveLast
End Sub
```

**Private Sub yazdir\_Click()**

```
Dim a As String
a = ogrkimlikbilgiformu.ogrno.Text
With DataEnvironment1.Commands("Command10kimlikbilgi")
.Parameters(0).Value = a
.Execute
End With
Dim kayitkontrol As Integer
Dim cikis As Integer
Adodc2.ConnectionString = "Provider=Microsoft.Jet.OLEDB.4.0;Data Source=yoneltmeveritabani.mdb;Persist
Security Info=False"
Adodc2.RecordSource = "select * from ogrkimlikbilgi where (ogrkimlikbilgi.ogrno="" &
ogrkimlikbilgiformu.ogrno.Text & "")"
Adodc2.refresh
kayitkontrol = Adodc2.Recordset.RecordCount
cikis = 1
If Adodc2.Recordset.RecordCount = 0 Then
.ogrkimlikbilgiraporu.Sections("Section4").Controls("label22").Caption = "BU ÖGRENCIYE AIT
VERITABANINDA KAYIT BULUNMAMAKTADIR"
cikis = 1
End If
ogrkimlikbilgiraporu.Orientation = rptOrientLandscape
ogrkimlikbilgiraporu.Show vbModal
```

**End Sub**

**Private Sub Toolbar1\_ButtonClick(ByVal Button As MSCComctlLib.Button)**

```
Select Case Button.Key
Case "yedekle"
mnuyedekle_Click
Case "secenekler"
mnusecenekler_Click
Case "hesapmakinesi"
mnuhesapmakinesi_Click
Case "takvim"
mnutakvim_Click
Case "saat"
mnusaat_Click
Case "mail"
mnumail_Click
Case "anamenu"
mnuanamenu_Click
Case "yardim"
mnuyardim_Click
Case "cikis"
mnucikis_Click
End Select
```

**End Sub**

**Private Sub Toolbar1\_ButtonMenuClick(ByVal ButtonMenu As MSCComctlLib.ButtonMenu)**

```
Select Case ButtonMenu.Index
Case 1
enter = Chr(13) & Chr(10)
aranan = InputBox("Aranacak ogrenci numarasini yaz", "Örnek :102 yaz", "102")
If aranan = "" Then Exit Sub
If MsgBox(aranan & enter & "Öğrenci numarasini numaralarin içinde aramak için EVET, numaralarin basinda
aramak için HAYIR'a basin", vbYesNo) = vbYes Then
DataEnvironment2.rsogrkimlikbilgiarama.Filter = "ogrno like '%" & aranan & "%'"
Else
DataEnvironment2.rsogrkimlikbilgiarama.Filter = "ogrno like '" & aranan & "%'"
End If
sayi = DataEnvironment2.rsogrkimlikbilgiarama.RecordCount
If sayi = 1 Then
If DataEnvironment2.rsogrkimlikbilgiarama.Fields!ogrno <> "" Then
ogrkimlikbilgiformu.ogrno.Text = DataEnvironment2.rsogrkimlikbilgiarama.Fields!ogrno
Else
ogrkimlikbilgiformu.ogrno.Text = ""
End If
If DataEnvironment2.rsogrkimlikbilgiarama.Fields!ogradi <> "" Then
ogrkimlikbilgiformu.ogradi.Text = DataEnvironment2.rsogrkimlikbilgiarama.Fields!ogradi
Else
ogrkimlikbilgiformu.ogradi.Text = ""
```

```

End If
If DataEnvironment2.rsogrkimlikbilgiarama.Fields!ogrsoyadi <> "" Then
    ogrkimlikbilgiformu.ogrsoyadi.Text = DataEnvironment2.rsogrkimlikbilgiarama.Fields!ogrsoyadi
Else
    ogrkimlikbilgiformu.ogrsoyadi.Text = ""
End If
If DataEnvironment2.rsogrkimlikbilgiarama.Fields!seri <> "" Then
    ogrkimlikbilgiformu.seri.Text = DataEnvironment2.rsogrkimlikbilgiarama.Fields!seri
Else
    ogrkimlikbilgiformu.seri.Text = ""
End If
If DataEnvironment2.rsogrkimlikbilgiarama.Fields!cuzdanno <> "" Then
    ogrkimlikbilgiformu.cuzdanno.Text = DataEnvironment2.rsogrkimlikbilgiarama.Fields!cuzdanno
Else
    ogrkimlikbilgiformu.cuzdanno.Text = ""
End If
If DataEnvironment2.rsogrkimlikbilgiarama.Fields!ogmo <> "" Then
    ogrkimlikbilgiformu.ogmo.Text = DataEnvironment2.rsogrkimlikbilgiarama.Fields!ogmo
Else
    ogrkimlikbilgiformu.ogmo.Text = ""
End If
If DataEnvironment2.rsogrkimlikbilgiarama.Fields!tckimlikno <> "" Then
    ogrkimlikbilgiformu.tckimlikno.Text = DataEnvironment2.rsogrkimlikbilgiarama.Fields!tckimlikno
Else
    ogrkimlikbilgiformu.tckimlikno.Text = ""
End If
If DataEnvironment2.rsogrkimlikbilgiarama.Fields!medenihali <> "" Then
    ogrkimlikbilgiformu.medenihali.Text = DataEnvironment2.rsogrkimlikbilgiarama.Fields!medenihali
Else
    ogrkimlikbilgiformu.medenihali.Text = ""
End If
If DataEnvironment2.rsogrkimlikbilgiarama.Fields!dini <> "" Then
    ogrkimlikbilgiformu.dini.Text = DataEnvironment2.rsogrkimlikbilgiarama.Fields!dini
Else
    ogrkimlikbilgiformu.dini.Text = ""
End If
If DataEnvironment2.rsogrkimlikbilgiarama.Fields!cinsiyet <> "" Then
    ogrkimlikbilgiformu.cinsiyet.Text = DataEnvironment2.rsogrkimlikbilgiarama.Fields!cinsiyet
Else
    ogrkimlikbilgiformu.cinsiyet.Text = ""
End If
If DataEnvironment2.rsogrkimlikbilgiarama.Fields!kangrubu <> "" Then
    ogrkimlikbilgiformu.kangrubu.Text = DataEnvironment2.rsogrkimlikbilgiarama.Fields!kangrubu
Else
    ogrkimlikbilgiformu.kangrubu.Text = ""
End If
If DataEnvironment2.rsogrkimlikbilgiarama.Fields!babaadi <> "" Then
    ogrkimlikbilgiformu.babaadi.Text = DataEnvironment2.rsogrkimlikbilgiarama.Fields!babaadi
Else
    ogrkimlikbilgiformu.babaadi.Text = ""
End If
If DataEnvironment2.rsogrkimlikbilgiarama.Fields!anneadi <> "" Then
    ogrkimlikbilgiformu.anneadi.Text = DataEnvironment2.rsogrkimlikbilgiarama.Fields!anneadi
Else
    ogrkimlikbilgiformu.anneadi.Text = ""
End If
If DataEnvironment2.rsogrkimlikbilgiarama.Fields!dogumyeri <> "" Then
    ogrkimlikbilgiformu.dogumyeri.Text = DataEnvironment2.rsogrkimlikbilgiarama.Fields!dogumyeri
Else
    ogrkimlikbilgiformu.dogumyeri.Text = ""
End If
If DataEnvironment2.rsogrkimlikbilgiarama.Fields!dogumtarihi <> "" Then
    ogrkimlikbilgiformu.dogumtarihi.Text = DataEnvironment2.rsogrkimlikbilgiarama.Fields!dogumtarihi
Else
    ogrkimlikbilgiformu.dogumtarihi.Text = ""
End If
If DataEnvironment2.rsogrkimlikbilgiarama.Fields!nufuskayitil <> "" Then
    ogrkimlikbilgiformu.nufuskayitil.Text = DataEnvironment2.rsogrkimlikbilgiarama.Fields!nufuskayitil
Else
    ogrkimlikbilgiformu.nufuskayitil.Text = ""
End If
If DataEnvironment2.rsogrkimlikbilgiarama.Fields!nufuskayitilce <> "" Then
    ogrkimlikbilgiformu.nufuskayitilce.Text = DataEnvironment2.rsogrkimlikbilgiarama.Fields!nufuskayitilce
Else
    ogrkimlikbilgiformu.nufuskayitilce.Text = ""
End If

```

```

If DataEnvironment2.rsogrkimlikbilgiarama.Fields!ciltno <> "" Then
    ogrkimlikbilgiformu.ciltno.Text = DataEnvironment2.rsogrkimlikbilgiarama.Fields!ciltno
Else
    ogrkimlikbilgiformu.ciltno.Text = ""
End If
If DataEnvironment2.rsogrkimlikbilgiarama.Fields!ailesirano <> "" Then
    ogrkimlikbilgiformu.ailesirano.Text = DataEnvironment2.rsogrkimlikbilgiarama.Fields!ailesirano
Else
    ogrkimlikbilgiformu.ailesirano.Text = ""
End If
If DataEnvironment2.rsogrkimlikbilgiarama.Fields!sirano <> "" Then
    ogrkimlikbilgiformu.sirano.Text = DataEnvironment2.rsogrkimlikbilgiarama.Fields!sirano
Else
    ogrkimlikbilgiformu.sirano.Text = ""
End If
If DataEnvironment2.rsogrkimlikbilgiarama.Fields!verildigiyer <> "" Then
    ogrkimlikbilgiformu.verildigiyer.Text = DataEnvironment2.rsogrkimlikbilgiarama.Fields!verildigiyer
Else
    ogrkimlikbilgiformu.verildigiyer.Text = ""
End If
If DataEnvironment2.rsogrkimlikbilgiarama.Fields!verilisedeni <> "" Then
    ogrkimlikbilgiformu.verilisedeni.Text = DataEnvironment2.rsogrkimlikbilgiarama.Fields!verilisedeni
Else
    ogrkimlikbilgiformu.verilisedeni.Text = ""
End If
If DataEnvironment2.rsogrkimlikbilgiarama.Fields!verilistarihi <> "" Then
    ogrkimlikbilgiformu.verilistarihi.Text = DataEnvironment2.rsogrkimlikbilgiarama.Fields!verilistarihi
Else
    ogrkimlikbilgiformu.verilistarihi.Text = ""
End If
If DataEnvironment2.rsogrkimlikbilgiarama.Fields!cuzdankayitno <> "" Then
    ogrkimlikbilgiformu.cuzdankayitno.Text = DataEnvironment2.rsogrkimlikbilgiarama.Fields!cuzdankayitno
Else
    ogrkimlikbilgiformu.cuzdankayitno.Text = ""
End If
    ElseIf sayi = 0 Then
        MsgBox (aranan & enter & "veritabanında böyle bir kayıt yoktur.")
    ElseIf sayi > 1 Then
        ogrkimlikbilgiformu.arama.Show
    End If
    Case 2
        enter = Chr(13) & Chr(10)
        aranan = InputBox("Aranacak öğrenci adını yaz", "Örnek :ayşe yaz", "ayşe")
        If aranan = "" Then Exit Sub
        If MsgBox(aranan & enter & "Öğrenci adını adların içinde aramak için EVET, adların başında aramak için HAYIR'a basın", vbYesNo) = vbYes Then
            DataEnvironment2.rsogrkimlikbilgiarama.Filter = "ogradi like '%" & aranan & "%' "
            Else
                DataEnvironment2.rsogrkimlikbilgiarama.Filter = "ogradi like '" & aranan & "%' "
            End If
            sayi = DataEnvironment2.rsogrkimlikbilgiarama.RecordCount
            If sayi = 1 Then
                If DataEnvironment2.rsogrkimlikbilgiarama.Fields!ogrho <> "" Then
                    ogrkimlikbilgiformu.ogrho.Text = DataEnvironment2.rsogrkimlikbilgiarama.Fields!ogrho
                Else
                    ogrkimlikbilgiformu.ogrho.Text = ""
                End If
            If DataEnvironment2.rsogrkimlikbilgiarama.Fields!ogradi <> "" Then
                ogrkimlikbilgiformu.ogradi.Text = DataEnvironment2.rsogrkimlikbilgiarama.Fields!ogradi
            Else
                ogrkimlikbilgiformu.ogradi.Text = ""
            End If
            If DataEnvironment2.rsogrkimlikbilgiarama.Fields!ogrsoyadi <> "" Then
                ogrkimlikbilgiformu.ogrsoyadi.Text = DataEnvironment2.rsogrkimlikbilgiarama.Fields!ogrsoyadi
            Else
                ogrkimlikbilgiformu.ogrsoyadi.Text = ""
            End If
            If DataEnvironment2.rsogrkimlikbilgiarama.Fields!seri <> "" Then
                ogrkimlikbilgiformu.seri.Text = DataEnvironment2.rsogrkimlikbilgiarama.Fields!seri
            Else
                ogrkimlikbilgiformu.seri.Text = ""
            End If
            If DataEnvironment2.rsogrkimlikbilgiarama.Fields!cuzdanno <> "" Then
                ogrkimlikbilgiformu.cuzdanno.Text = DataEnvironment2.rsogrkimlikbilgiarama.Fields!cuzdanno
            Else
                ogrkimlikbilgiformu.cuzdanno.Text = ""
            End If

```

```
End If
If DataEnvironment2.rsogrkimlikbilgiarama.Fields!ogmo <> "" Then
    ogrkimlikbilgiformu.ogmo.Text = DataEnvironment2.rsogrkimlikbilgiarama.Fields!ogmo
Else
    ogrkimlikbilgiformu.ogmo.Text = ""
End If
If DataEnvironment2.rsogrkimlikbilgiarama.Fields!tckimlikno <> "" Then
    ogrkimlikbilgiformu.tckimlikno.Text = DataEnvironment2.rsogrkimlikbilgiarama.Fields!tckimlikno
Else
    ogrkimlikbilgiformu.tckimlikno.Text = ""
End If
If DataEnvironment2.rsogrkimlikbilgiarama.Fields!medenihali <> "" Then
    ogrkimlikbilgiformu.medenihali.Text = DataEnvironment2.rsogrkimlikbilgiarama.Fields!medenihali
Else
    ogrkimlikbilgiformu.medenihali.Text = ""
End If
If DataEnvironment2.rsogrkimlikbilgiarama.Fields!dini <> "" Then
    ogrkimlikbilgiformu.dini.Text = DataEnvironment2.rsogrkimlikbilgiarama.Fields!dini
Else
    ogrkimlikbilgiformu.dini.Text = ""
End If
If DataEnvironment2.rsogrkimlikbilgiarama.Fields!cinsiyet <> "" Then
    ogrkimlikbilgiformu.cinsiyet.Text = DataEnvironment2.rsogrkimlikbilgiarama.Fields!cinsiyet
Else
    ogrkimlikbilgiformu.cinsiyet.Text = ""
End If
If DataEnvironment2.rsogrkimlikbilgiarama.Fields!kangrubu <> "" Then
    ogrkimlikbilgiformu.kangrubu.Text = DataEnvironment2.rsogrkimlikbilgiarama.Fields!kangrubu
Else
    ogrkimlikbilgiformu.kangrubu.Text = ""
End If
If DataEnvironment2.rsogrkimlikbilgiarama.Fields!babaadi <> "" Then
    ogrkimlikbilgiformu.babaadi.Text = DataEnvironment2.rsogrkimlikbilgiarama.Fields!babaadi
Else
    ogrkimlikbilgiformu.babaadi.Text = ""
End If
If DataEnvironment2.rsogrkimlikbilgiarama.Fields!anneadi <> "" Then
    ogrkimlikbilgiformu.anneadi.Text = DataEnvironment2.rsogrkimlikbilgiarama.Fields!anneadi
Else
    ogrkimlikbilgiformu.anneadi.Text = ""
End If
If DataEnvironment2.rsogrkimlikbilgiarama.Fields!dogumyeri <> "" Then
    ogrkimlikbilgiformu.dogumyeri.Text = DataEnvironment2.rsogrkimlikbilgiarama.Fields!dogumyeri
Else
    ogrkimlikbilgiformu.dogumyeri.Text = ""
End If
If DataEnvironment2.rsogrkimlikbilgiarama.Fields!dogumtarihi <> "" Then
    ogrkimlikbilgiformu.dogumtarihi.Text = DataEnvironment2.rsogrkimlikbilgiarama.Fields!dogumtarihi
Else
    ogrkimlikbilgiformu.dogumtarihi.Text = ""
End If
If DataEnvironment2.rsogrkimlikbilgiarama.Fields!nufuskayitil <> "" Then
    ogrkimlikbilgiformu.nufuskayitil.Text = DataEnvironment2.rsogrkimlikbilgiarama.Fields!nufuskayitil
Else
    ogrkimlikbilgiformu.nufuskayitil.Text = ""
End If
If DataEnvironment2.rsogrkimlikbilgiarama.Fields!nufuskayitilce <> "" Then
    ogrkimlikbilgiformu.nufuskayitilce.Text = DataEnvironment2.rsogrkimlikbilgiarama.Fields!nufuskayitilce
Else
    ogrkimlikbilgiformu.nufuskayitilce.Text = ""
End If
If DataEnvironment2.rsogrkimlikbilgiarama.Fields!ciltno <> "" Then
    ogrkimlikbilgiformu.ciltno.Text = DataEnvironment2.rsogrkimlikbilgiarama.Fields!ciltno
Else
    ogrkimlikbilgiformu.ciltno.Text = ""
End If
If DataEnvironment2.rsogrkimlikbilgiarama.Fields!ailesirano <> "" Then
    ogrkimlikbilgiformu.ailesirano.Text = DataEnvironment2.rsogrkimlikbilgiarama.Fields!ailesirano
Else
    ogrkimlikbilgiformu.ailesirano.Text = ""
End If
If DataEnvironment2.rsogrkimlikbilgiarama.Fields!sirano <> "" Then
    ogrkimlikbilgiformu.sirano.Text = DataEnvironment2.rsogrkimlikbilgiarama.Fields!sirano
Else
    ogrkimlikbilgiformu.sirano.Text = ""
End If
```

```

If DataEnvironment2.rsogrkimlikbilgiarama.Fields!verildigiye <> "" Then
    ogrkimlikbilgiformu.verildigiye.Text = DataEnvironment2.rsogrkimlikbilgiarama.Fields!verildigiye
Else
    ogrkimlikbilgiformu.verildigiye.Text = ""
End If
If DataEnvironment2.rsogrkimlikbilgiarama.Fields!verilisedeni <> "" Then
    ogrkimlikbilgiformu.verilisedeni.Text = DataEnvironment2.rsogrkimlikbilgiarama.Fields!verilisedeni
Else
    ogrkimlikbilgiformu.verilisedeni.Text = ""
End If
If DataEnvironment2.rsogrkimlikbilgiarama.Fields!verilistarihi <> "" Then
    ogrkimlikbilgiformu.verilistarihi.Text = DataEnvironment2.rsogrkimlikbilgiarama.Fields!verilistarihi
Else
    ogrkimlikbilgiformu.verilistarihi.Text = ""
End If
If DataEnvironment2.rsogrkimlikbilgiarama.Fields!cuzdankayitno <> "" Then
    ogrkimlikbilgiformu.cuzdankayitno.Text = DataEnvironment2.rsogrkimlikbilgiarama.Fields!cuzdankayitno
Else
    ogrkimlikbilgiformu.cuzdankayitno.Text = ""
End If
    ElseIf sayi = 0 Then
        MsgBox (aranan & enter & "veritabaninda böyle bir kayıt yoktur.")
    ElseIf sayi > 1 Then
        ogrkimlikbilgiformu.arama.Show
    End If
End Select
End Sub

Private Sub mnucikis_Click()
    Dim i
    i = MsgBox("Cikmak istediginden emin misiniz?", vbInformation + vbYesNoCancel, "Ilkogretim Yoneltme Programi")
    If i = vbYes Then
        End
    ElseIf i = vbNo Then
        Exit Sub
    End If
End Sub

Private Sub mnuyedekle_Click()
    yedekleme.Show
End Sub

Private Sub mnusecenekler_Click()
    seceneklerformu.ogretmenno.Caption = ogrkimlikbilgiformu.ogretmenno.Caption
    seceneklerformu.Show
End Sub

Private Sub mnhesapmakinesi_Click()
    If Dir("c:\windows\System32\calc.exe") = "" And Dir("c:\windows\calc.exe") = "" Then
        MsgBox ("Calistirilacak Program bulunamadi")
    ElseIf Dir("c:\windows\System32\calc.exe") = "" And Dir("c:\windows\calc.exe") <> "" Then
        Shell ("c:\windows\calc.exe")
    ElseIf Dir("c:\windows\System32\calc.exe") <> "" And Dir("c:\windows\calc.exe") = "" Then
        Shell ("c:\windows\System32\calc.exe")
    End If
End Sub

Private Sub mnutakvim_Click()
    takvim.Show
End Sub

Private Sub mnusaat_Click()
    saat.Show
End Sub

Private Sub mnumail_Click()
    Call ShellExecute(&O0, vbNullString, "mailto:aysenurpiri@yahoo.com", vbNullString, vbNullString, vbNormalFocus)
End Sub

Private Sub mnuanamenu_Click()
    anamenuformu.Show
    ogrkimlikbilgiformu.Hide
End Sub

```

```
Private Sub mnuyardim_Click()
    yardimformu.Show
End Sub
```

### Öğrenci Kimlik Bilgileri Arama Sonuçları Ekranı Program Kodları :

```
Private Sub Command1_Click()
    DataEnvironment2.rsogrkimlikbilgiarama.Filter = "ogmo <> 0"
End Sub
```

```
Private Sub Form_Load()
End Sub
```

### Öğrencinin Aldığı Ödül ve Yaptırım Durumu Ekranı Program Kodları :

#### Option Explicit

```
Dim baglanti As New ADODB.Connection
Dim kayıt As New ADODB.Recordset
Dim sqlbaglanti As String
Dim sqlbaglanti2 As String
Dim sqlbagkont As String
Dim sqlkodlama As String
Dim mesaj As String
Dim Activate As Integer
Dim Record As Integer
Dim enter
Dim aranan
Dim sayi
Private Declare Function ShellExecute Lib "shell32.dll" Alias "ShellExecuteA" (ByVal hWnd As Long, ByVal lpOperation As String, ByVal lpFile As String, ByVal lpParameters As String, ByVal lpDirectory As String, ByVal nShowCmd As Long) As Long
```

```
Private Sub Adodc1_Error(ByVal ErrorNumber As Long, Description As String, ByVal Scode As Long, ByVal Source As String, ByVal HelpFile As String, ByVal HelpContext As Long, fCancelDisplay As Boolean)
    MsgBox "veri tabani hatasi" & Description
End Sub
```

```
Private Sub anamenu_Click()
    anamenuformu.Show
    ogrodulyaptirimformu.Hide
End Sub
```

```
Private Sub ekle_Click()
    If ekle.ToolTipText = "Ekle" Then
        ekle.ToolTipText = "Iptal"
        ogrodulyaptirimformu.ogmo.Locked = False
        ogrodulyaptirimformu.ogradi.Locked = False
        ogrodulyaptirimformu.ogrsoyadi.Locked = False
        ogrodulyaptirimformu.sinifno.Locked = False
        ogrodulyaptirimformu.dersyili.Locked = False
        ogrodulyaptirimformu.odulderecesi.Locked = False
        ogrodulyaptirimformu.odultarihi.Locked = False
        ogrodulyaptirimformu.yaptirimadi.Locked = False
        ogrodulyaptirimformu.yaptirimtarihi.Locked = False
        ileri.Enabled = False
        geri.Enabled = False
        ilk.Enabled = False
        son.Enabled = False
        guncelle.Enabled = False
        sil.Enabled = False
        kaydet.Enabled = True
        ogmo.SetFocus
    On Error GoTo AddErr
        Adodc1.Recordset.AddNew
        ogrodulyaptirimformu.sinifno.Text = "seciniz..."
    Exit Sub
AddErr:
    MsgBox Err.Description
    ilk.Enabled = False
    ElseIf ekle.ToolTipText = "Iptal" Then
        ekle.ToolTipText = "Ekle"
        Activate = 0
        Adodc1.Recordset.CancelUpdate
        Adodc1.refresh
    End If
End Sub
```



```

If Adodc1.Recordset.RecordCount = 0 Then
    ileri.Enabled = False
    son.Enabled = False
    guncelle.Enabled = False
    sil.Enabled = False
ElseIf Adodc1.Recordset.RecordCount = 2 Then
    ileri.Enabled = False
    son.Enabled = False
    guncelle.Enabled = True
    sil.Enabled = True
Else
    ileri.Enabled = True
    son.Enabled = True
    guncelle.Enabled = True
    sil.Enabled = True
End If
ekle.Enabled = True
kaydet.Enabled = False
ogrodulyaptirimformu.ogrn.Locked = True
ogrodulyaptirimformu.ogradi.Locked = True
ogrodulyaptirimformu.ogrsoyadi.Locked = True
ogrodulyaptirimformu.sinifno.Locked = True
ogrodulyaptirimformu.dersyili.Locked = True
ogrodulyaptirimformu.odulderecesi.Locked = True
ogrodulyaptirimformu.odultarihi.Locked = True
ogrodulyaptirimformu.yaptirimadi.Locked = True
ogrodulyaptirimformu.yaptirimtarihi.Locked = True
End If

```

**End Sub**

**Private Sub Form\_Load()**

```

Screen.MousePointer = vbDefault
sinifno.AddItem "Ana Sinifi"
sinifno.AddItem "1.sinif"
sinifno.AddItem "2.sinif"
sinifno.AddItem "3.sinif"
sinifno.AddItem "4.sinif"
sinifno.AddItem "5.sinif"
sinifno.AddItem "6.sinif"
sinifno.AddItem "7.sinif"
sinifno.AddItem "8.sinif"

```

**End Sub**

**Private Sub Form\_Unload(Cancel As Integer)**

```

Screen.MousePointer = vbDefault

```

**End Sub**

**Private Sub geri\_Click()**

```

ileri.Enabled = True
son.Enabled = True
If Adodc1.Recordset.BOF <> True Then
    Adodc1.Recordset.MovePrevious
    ilk.Enabled = False
geri.Enabled = True
ilk.Enabled = True
Else
geri.Enabled = False
ilk.Enabled = False
MsgBox "ilk kayit"
End If

```

**End Sub**

**Private Sub ileri\_Click()**

```

ilk.Enabled = True
geri.Enabled = True
If Adodc1.Recordset.EOF <> True Then
    Adodc1.Recordset.MoveNext
Else
MsgBox "son kayit"
End If

```

**End Sub**

**Private Sub ilk\_Click()**

```

Activate = 0
Adodc1.Recordset.MoveFirst
ilk.Enabled = False

```

```
geri.Enabled = False
ileri.Enabled = True
son.Enabled = True
son.SetFocus
```

**End Sub**

**Private Sub guncelle\_Click()**

```
ileri.Enabled = False
geri.Enabled = False
ilk.Enabled = False
son.Enabled = False
ekle.Enabled = False
sil.Enabled = False
kaydet.Enabled = True
ogrodulyaptirimformu.ogrno.Locked = False
ogrodulyaptirimformu.ogradi.Locked = False
ogrodulyaptirimformu.ogrsoyadi.Locked = False
ogrodulyaptirimformu.sinifno.Locked = False
ogrodulyaptirimformu.dersyili.Locked = False
ogrodulyaptirimformu.odulderecesi.Locked = False
ogrodulyaptirimformu.odultarihi.Locked = False
ogrodulyaptirimformu.yaptirimadi.Locked = False
ogrodulyaptirimformu.yaptirimtarihi.Locked = False
On Error GoTo UpdateErr
Adodc1.Recordset.UpdateBatch adAffectAll
Exit Sub
UpdateErr:
MsgBox Err.Description
```

**End Sub**

**Private Sub kaydet\_Click()**

```
ekle.ToolTipText = "Ekle"
If Not IsNumeric(ogrno) Or Len(ogrno) > 4 Then
    ogrkimlikbilgiformu.Enabled = True
    MsgBox "öğrenci numarası en fazla 4 haneli olmalıdır"
    ogrno.SetFocus
    Adodc1.Recordset.CancelUpdate
ElseIf Not Len(ogradi) > 0 Or Not Len(ogrsoyadi) > 0 Then
    MsgBox "bilgiyi doğru ve eksiksiz giriniz"
    Adodc1.Recordset.CancelUpdate
ElseIf Len(ogrno) = 0 Then
    MsgBox "öğrenci numarasını giriniz"
    Adodc1.Recordset.CancelUpdate
    ogrno.SetFocus
ElseIf Len(sinifno) = 0 Then
    MsgBox "sınıf numarasını giriniz"
    Adodc1.Recordset.CancelUpdate
    ogrno.SetFocus
End If
Adodc1.Recordset.Update
Adodc1.refresh
Activate = 0
ileri.Enabled = False
son.Enabled = False
guncelle.Enabled = False
ogrodulyaptirimformu.ogrno.Locked = True
ogrodulyaptirimformu.ogradi.Locked = True
ogrodulyaptirimformu.ogrsoyadi.Locked = True
ogrodulyaptirimformu.sinifno.Locked = True
ogrodulyaptirimformu.dersyili.Locked = True
ogrodulyaptirimformu.odulderecesi.Locked = True
ogrodulyaptirimformu.odultarihi.Locked = True
ogrodulyaptirimformu.yaptirimadi.Locked = True
ogrodulyaptirimformu.yaptirimtarihi.Locked = True
If Adodc1.Recordset.RecordCount = 2 Then
    ileri.Enabled = False
    geri.Enabled = False
    ilk.Enabled = False
    son.Enabled = False
Else
    ileri.Enabled = True
    geri.Enabled = True
    ilk.Enabled = True
    son.Enabled = True
End If
```

**End Sub**

**Private Sub refresh\_Click()**

```
ileri.Enabled = True
son.Enabled = True
ekle.Enabled = True
guncelle.Enabled = True
sil.Enabled = True
ekle.ToolTipText = "Ekle"
On Error GoTo RefreshErr
Adodc1.refresh
Exit Sub
RefreshErr:
MsgBox Err.Description
```

**End Sub****Private Sub sil\_Click()**

```
On Error GoTo DeleteErr
With Adodc1.Recordset
.Delete
.MoveNext
If .EOF Then .MoveLast
End With
Exit Sub
DeleteErr:
MsgBox Err.Description
```

**End Sub****Private Sub son\_Click()**

```
ilk.Enabled = True
ilk.SetFocus
geri.Enabled = True
ileri.Enabled = False
son.Enabled = False
Record = 1
Activate = 1
Adodc1.Recordset.MoveLast
```

**End Sub****Private Sub yazdir\_Click()**

```
Dim a As String
Dim b As String
a = ogridulyaptirimformu.ogrnno.Text
b = ogridulyaptirimformu.sinifno.Text
With DataEnvironment1.Commands("Command1 Oduyaptirim")
.Parameters(0).Value = a
.Parameters(1).Value = b
.Execute
End With
Dim kayitkontrol As Integer
kayitkontrol = 0
Adodc2.ConnectionString = "Provider=Microsoft.Jet.OLEDB.4.0;Data Source=yoneltmeveritabani.mdb;Persist
Security Info=False"
Adodc2.RecordSource = "select * from ogridulyaptirim where (ogrodulyaptirim.ogrnno=" &
ogrodulyaptirimformu.ogrnno.Text & ")"
Adodc2.refresh
If Adodc2.Recordset.RecordCount = 0 Then
ogrodulyaptirimraporu.Sections("Section4").Controls("label64").Caption = "BU OGRENCIYE AIT
VERITABANINDA KAYIT BULUNMAMAKTADIR."
Else
kayitkontrol = kayitkontrol + 1
End If
Adodc2.RecordSource = "select * from ogridulyaptirim where (ogrodulyaptirim.ogrnno=" &
ogrodulyaptirimformu.ogrnno.Text & ") and (ogrodulyaptirim.sinifno='Ana Sinifi'"
Adodc2.refresh
If Adodc2.Recordset.RecordCount = 1 Then
If Adodc2.Recordset![dersyili] <> "" Then
ogrodulyaptirimraporu.Sections("Section4").Controls("label10").Caption = Adodc2.Recordset![dersyili]
Else
ogrodulyaptirimraporu.Sections("Section4").Controls("label10").Caption = ""
End If
If Adodc2.Recordset![odulderecesi] <> "" Then
ogrodulyaptirimraporu.Sections("Section4").Controls("label12").Caption = Adodc2.Recordset![odulderecesi]
Else
ogrodulyaptirimraporu.Sections("Section4").Controls("label12").Caption = ""
End If
If Adodc2.Recordset![odultarihi] <> "" Then
```

```

ogrodulyaptirimraporu.Sections("Section4").Controls("label13").Caption = Adodc2.Recordset![odultarihi]
Else
ogrodulyaptirimraporu.Sections("Section4").Controls("label13").Caption = ""
End If
If Adodc2.Recordset![yaptirimadi] <> "" Then
ogrodulyaptirimraporu.Sections("Section4").Controls("label14").Caption = Adodc2.Recordset![yaptirimadi]
Else
ogrodulyaptirimraporu.Sections("Section4").Controls("label14").Caption = ""
End If
If Adodc2.Recordset![yaptirimtarihi] <> "" Then
ogrodulyaptirimraporu.Sections("Section4").Controls("label15").Caption = Adodc2.Recordset![yaptirimtarihi]
Else
ogrodulyaptirimraporu.Sections("Section4").Controls("label15").Caption = ""
End If
Else
kayitkontrol = kayitkontrol + 1
End If
Adodc2.RecordSource = "select * from ogrodulyaptirim where (ogrodulyaptirim.ogrno="" &
ogrodulyaptirimformu.ogrno.Text & "") and (ogrodulyaptirim.sinifno=1.sinif)"
Adodc2.refresh
If Adodc2.Recordset.RecordCount = 1 Then
If Adodc2.Recordset![dersyili] <> "" Then
ogrodulyaptirimraporu.Sections("Section4").Controls("label16").Caption = Adodc2.Recordset![dersyili]
Else
ogrodulyaptirimraporu.Sections("Section4").Controls("label16").Caption = ""
End If
If Adodc2.Recordset![odulderecesi] <> "" Then
ogrodulyaptirimraporu.Sections("Section4").Controls("label18").Caption = Adodc2.Recordset![odulderecesi]
Else
ogrodulyaptirimraporu.Sections("Section4").Controls("label18").Caption = ""
End If
If Adodc2.Recordset![odultarihi] <> "" Then
ogrodulyaptirimraporu.Sections("Section4").Controls("label19").Caption = Adodc2.Recordset![odultarihi]
Else
ogrodulyaptirimraporu.Sections("Section4").Controls("label19").Caption = ""
End If
If Adodc2.Recordset![yaptirimadi] <> "" Then
ogrodulyaptirimraporu.Sections("Section4").Controls("label20").Caption = Adodc2.Recordset![yaptirimadi]
Else
ogrodulyaptirimraporu.Sections("Section4").Controls("label20").Caption = ""
End If
If Adodc2.Recordset![yaptirimtarihi] <> "" Then
ogrodulyaptirimraporu.Sections("Section4").Controls("label21").Caption = Adodc2.Recordset![yaptirimtarihi]
Else
ogrodulyaptirimraporu.Sections("Section4").Controls("label21").Caption = ""
End If
Else
kayitkontrol = kayitkontrol + 1
End If
Adodc2.RecordSource = "select * from ogrodulyaptirim where (ogrodulyaptirim.ogrno="" &
ogrodulyaptirimformu.ogrno.Text & "") and (ogrodulyaptirim.sinifno=2.sinif)"
Adodc2.refresh
If Adodc2.Recordset.RecordCount = 1 Then
If Adodc2.Recordset![dersyili] <> "" Then
ogrodulyaptirimraporu.Sections("Section4").Controls("label22").Caption = Adodc2.Recordset![dersyili]
Else
ogrodulyaptirimraporu.Sections("Section4").Controls("label22").Caption = ""
End If
If Adodc2.Recordset![odulderecesi] <> "" Then
ogrodulyaptirimraporu.Sections("Section4").Controls("label24").Caption = Adodc2.Recordset![odulderecesi]
Else
ogrodulyaptirimraporu.Sections("Section4").Controls("label24").Caption = ""
End If
If Adodc2.Recordset![odultarihi] <> "" Then
ogrodulyaptirimraporu.Sections("Section4").Controls("label25").Caption = Adodc2.Recordset![odultarihi]
Else
ogrodulyaptirimraporu.Sections("Section4").Controls("label25").Caption = ""
End If
If Adodc2.Recordset![yaptirimadi] <> "" Then
ogrodulyaptirimraporu.Sections("Section4").Controls("label26").Caption = Adodc2.Recordset![yaptirimadi]
Else
ogrodulyaptirimraporu.Sections("Section4").Controls("label26").Caption = ""
End If
If Adodc2.Recordset![yaptirimtarihi] <> "" Then
ogrodulyaptirimraporu.Sections("Section4").Controls("label27").Caption = Adodc2.Recordset![yaptirimtarihi]
Else

```

```

ogrodulyaptirimraporu.Sections("Section4").Controls("label27").Caption = ""
End If
Else
    kayitkontrol = kayitkontrol + 1
End If
Adodc2.RecordSource = "select * from ogrodulyaptirim where (ogrodulyaptirim.ogrno="" &
ogrodulyaptirimformu.ogrno.Text & "") and (ogrodulyaptirim.sinifno=3.sinif)"
Adodc2.refresh
If Adodc2.Recordset.RecordCount = 1 Then
    If Adodc2.Recordset![dersyili] <> "" Then
        ogrodulyaptirimraporu.Sections("Section4").Controls("label28").Caption = Adodc2.Recordset![dersyili]
    Else
        ogrodulyaptirimraporu.Sections("Section4").Controls("label28").Caption = ""
    End If
If Adodc2.Recordset![odulderecesi] <> "" Then
    ogrodulyaptirimraporu.Sections("Section4").Controls("label30").Caption = Adodc2.Recordset![odulderecesi]
Else
    ogrodulyaptirimraporu.Sections("Section4").Controls("label30").Caption = ""
End If
If Adodc2.Recordset![odultarihi] <> "" Then
    ogrodulyaptirimraporu.Sections("Section4").Controls("label31").Caption = Adodc2.Recordset![odultarihi]
Else
    ogrodulyaptirimraporu.Sections("Section4").Controls("label31").Caption = ""
End If
If Adodc2.Recordset![yaptirimadi] <> "" Then
    ogrodulyaptirimraporu.Sections("Section4").Controls("label32").Caption = Adodc2.Recordset![yaptirimadi]
Else
    ogrodulyaptirimraporu.Sections("Section4").Controls("label32").Caption = ""
End If
If Adodc2.Recordset![yaptirimtarihi] <> "" Then
    ogrodulyaptirimraporu.Sections("Section4").Controls("label33").Caption = Adodc2.Recordset![yaptirimtarihi]
Else
    ogrodulyaptirimraporu.Sections("Section4").Controls("label33").Caption = ""
End If
Else
    kayitkontrol = kayitkontrol + 1
End If
Adodc2.RecordSource = "select * from ogrodulyaptirim where (ogrodulyaptirim.ogrno="" &
ogrodulyaptirimformu.ogrno.Text & "") and (ogrodulyaptirim.sinifno=4.sinif)"
Adodc2.refresh
If Adodc2.Recordset.RecordCount = 1 Then
    If Adodc2.Recordset![dersyili] <> "" Then
        ogrodulyaptirimraporu.Sections("Section4").Controls("label34").Caption = Adodc2.Recordset![dersyili]
    Else
        ogrodulyaptirimraporu.Sections("Section4").Controls("label34").Caption = ""
    End If
If Adodc2.Recordset![odulderecesi] <> "" Then
    ogrodulyaptirimraporu.Sections("Section4").Controls("label36").Caption = Adodc2.Recordset![odulderecesi]
Else
    ogrodulyaptirimraporu.Sections("Section4").Controls("label36").Caption = ""
End If
If Adodc2.Recordset![odultarihi] <> "" Then
    ogrodulyaptirimraporu.Sections("Section4").Controls("label37").Caption = Adodc2.Recordset![odultarihi]
Else
    ogrodulyaptirimraporu.Sections("Section4").Controls("label37").Caption = ""
End If
If Adodc2.Recordset![yaptirimadi] <> "" Then
    ogrodulyaptirimraporu.Sections("Section4").Controls("label38").Caption = Adodc2.Recordset![yaptirimadi]
Else
    ogrodulyaptirimraporu.Sections("Section4").Controls("label38").Caption = ""
End If
If Adodc2.Recordset![yaptirimtarihi] <> "" Then
    ogrodulyaptirimraporu.Sections("Section4").Controls("label39").Caption = Adodc2.Recordset![yaptirimtarihi]
Else
    ogrodulyaptirimraporu.Sections("Section4").Controls("label39").Caption = ""
End If
Else
    kayitkontrol = kayitkontrol + 1
End If
Adodc2.RecordSource = "select * from ogrodulyaptirim where (ogrodulyaptirim.ogrno="" &
ogrodulyaptirimformu.ogrno.Text & "") and (ogrodulyaptirim.sinifno=5.sinif)"
Adodc2.refresh
If Adodc2.Recordset.RecordCount = 1 Then
    If Adodc2.Recordset![dersyili] <> "" Then
        ogrodulyaptirimraporu.Sections("Section4").Controls("label40").Caption = Adodc2.Recordset![dersyili]
    Else

```

```

ogrodulyaptirimraporu.Sections("Section4").Controls("label40").Caption = ""
End If
If Adodc2.Recordset![odulderecesi] <> "" Then
ogrodulyaptirimraporu.Sections("Section4").Controls("label42").Caption = Adodc2.Recordset![odulderecesi]
Else
ogrodulyaptirimraporu.Sections("Section4").Controls("label42").Caption = ""
End If
If Adodc2.Recordset![odultarihi] <> "" Then
ogrodulyaptirimraporu.Sections("Section4").Controls("label43").Caption = Adodc2.Recordset![odultarihi]
Else
ogrodulyaptirimraporu.Sections("Section4").Controls("label43").Caption = ""
End If
If Adodc2.Recordset![yaptirimadi] <> "" Then
ogrodulyaptirimraporu.Sections("Section4").Controls("label44").Caption = Adodc2.Recordset![yaptirimadi]
Else
ogrodulyaptirimraporu.Sections("Section4").Controls("label44").Caption = ""
End If
If Adodc2.Recordset![yaptirimtarihi] <> "" Then
ogrodulyaptirimraporu.Sections("Section4").Controls("label45").Caption = Adodc2.Recordset![yaptirimtarihi]
Else
ogrodulyaptirimraporu.Sections("Section4").Controls("label45").Caption = ""
End If
Else
kayitkontrol = kayitkontrol + 1
End If
Adodc2.RecordSource = "select * from ogrodulyaptirim where (ogrodulyaptirim.ogmo="" &
ogrodulyaptirimformu.ogmo.Text & "") and (ogrodulyaptirim.sinifno=6.sinif)"
Adodc2.refresh
If Adodc2.Recordset.RecordCount = 1 Then
If Adodc2.Recordset![dersyili] <> "" Then
ogrodulyaptirimraporu.Sections("Section4").Controls("label46").Caption = Adodc2.Recordset![dersyili]
Else
ogrodulyaptirimraporu.Sections("Section4").Controls("label46").Caption = ""
End If
If Adodc2.Recordset![odulderecesi] <> "" Then
ogrodulyaptirimraporu.Sections("Section4").Controls("label48").Caption = Adodc2.Recordset![odulderecesi]
Else
ogrodulyaptirimraporu.Sections("Section4").Controls("label48").Caption = ""
End If
If Adodc2.Recordset![odultarihi] <> "" Then
ogrodulyaptirimraporu.Sections("Section4").Controls("label49").Caption = Adodc2.Recordset![odultarihi]
Else
ogrodulyaptirimraporu.Sections("Section4").Controls("label49").Caption = ""
End If
If Adodc2.Recordset![yaptirimadi] <> "" Then
ogrodulyaptirimraporu.Sections("Section4").Controls("label50").Caption = Adodc2.Recordset![yaptirimadi]
Else
ogrodulyaptirimraporu.Sections("Section4").Controls("label50").Caption = ""
End If
If Adodc2.Recordset![yaptirimtarihi] <> "" Then
ogrodulyaptirimraporu.Sections("Section4").Controls("label51").Caption = Adodc2.Recordset![yaptirimtarihi]
Else
ogrodulyaptirimraporu.Sections("Section4").Controls("label51").Caption = ""
End If
Else
kayitkontrol = kayitkontrol + 1
End If
Adodc2.RecordSource = "select * from ogrodulyaptirim where (ogrodulyaptirim.ogmo="" &
ogrodulyaptirimformu.ogmo.Text & "") and (ogrodulyaptirim.sinifno=7.sinif)"
Adodc2.refresh
If Adodc2.Recordset.RecordCount = 1 Then
If Adodc2.Recordset![dersyili] <> "" Then
ogrodulyaptirimraporu.Sections("Section4").Controls("label52").Caption = Adodc2.Recordset![dersyili]
Else
ogrodulyaptirimraporu.Sections("Section4").Controls("label52").Caption = ""
End If
If Adodc2.Recordset![odulderecesi] <> "" Then
ogrodulyaptirimraporu.Sections("Section4").Controls("label54").Caption = Adodc2.Recordset![odulderecesi]
Else
ogrodulyaptirimraporu.Sections("Section4").Controls("label54").Caption = ""
End If
If Adodc2.Recordset![odultarihi] <> "" Then
ogrodulyaptirimraporu.Sections("Section4").Controls("label55").Caption = Adodc2.Recordset![odultarihi]
Else
ogrodulyaptirimraporu.Sections("Section4").Controls("label55").Caption = ""
End If

```

```

If Adodc2.Recordset![yaptirimadi] <> "" Then
    ogridulyaptirimraporu.Sections("Section4").Controls("label56").Caption = Adodc2.Recordset![yaptirimadi]
Else
    ogridulyaptirimraporu.Sections("Section4").Controls("label56").Caption = ""
End If
If Adodc2.Recordset![yaptirimtarihi] <> "" Then
    ogridulyaptirimraporu.Sections("Section4").Controls("label57").Caption = Adodc2.Recordset![yaptirimtarihi]
Else
    ogridulyaptirimraporu.Sections("Section4").Controls("label57").Caption = ""
End If
Else
    kayitkontrol = kayitkontrol + 1
End If
Adodc2.RecordSource = "select * from ogridulyaptirim where (ogrodulyaptirim.ogrho="" &
ogrodulyaptirimformu.ogrho.Text & "") and (ogrodulyaptirim.sinifno='8.sinif)"
Adodc2.refresh
If Adodc2.Recordset.RecordCount = 1 Then
    If Adodc2.Recordset![dersyili] <> "" Then
        ogridulyaptirimraporu.Sections("Section4").Controls("label58").Caption = Adodc2.Recordset![dersyili]
    Else
        ogridulyaptirimraporu.Sections("Section4").Controls("label58").Caption = ""
    End If
    If Adodc2.Recordset![odulderecesi] <> "" Then
        ogridulyaptirimraporu.Sections("Section4").Controls("label60").Caption = Adodc2.Recordset![odulderecesi]
    Else
        ogridulyaptirimraporu.Sections("Section4").Controls("label60").Caption = ""
    End If
    If Adodc2.Recordset![odultarihi] <> "" Then
        ogridulyaptirimraporu.Sections("Section4").Controls("label61").Caption = Adodc2.Recordset![odultarihi]
    Else
        ogridulyaptirimraporu.Sections("Section4").Controls("label61").Caption = ""
    End If
    If Adodc2.Recordset![yaptirimadi] <> "" Then
        ogridulyaptirimraporu.Sections("Section4").Controls("label62").Caption = Adodc2.Recordset![yaptirimadi]
    Else
        ogridulyaptirimraporu.Sections("Section4").Controls("label62").Caption = ""
    End If
    If Adodc2.Recordset![yaptirimtarihi] <> "" Then
        ogridulyaptirimraporu.Sections("Section4").Controls("label63").Caption = Adodc2.Recordset![yaptirimtarihi]
    Else
        ogridulyaptirimraporu.Sections("Section4").Controls("label63").Caption = ""
    End If
    Else
        kayitkontrol = kayitkontrol + 1
    End If
ogrodulyaptirimraporu.Orientation = rptOrientLandscape
ogrodulyaptirimraporu.Show vbModal

```

**End Sub**

**Private Sub Toolbar1\_ButtonClick(ByVal Button As MSComctlLib.Button)**

```

Select Case Button.Key
    Case "yedekle"
        mnuyedekle_Click
    Case "secenekler"
        mnusecenekler_Click
    Case "hesapmakinesi"
        mnuhesapmakinesi_Click
    Case "takvim"
        mnutakvim_Click
    Case "saat"
        mnusaat_Click
    Case "mail"
        mnumail_Click
    Case "anamenu"
        mnuanamenu_Click
    Case "yardim"
        mnuyardim_Click
    Case "cikis"
        mnucikis_Click
End Select

```

**End Sub**

**Private Sub Toolbar1\_ButtonMenuClick(ByVal ButtonMenu As MSComctlLib.ButtonMenu)**

```

Select Case ButtonMenu.Index
    Case 1
        enter = Chr(13) & Chr(10)

```

```

aranan = InputBox("Aranacak ogrenci numarasini yaz", "Örnek :102 yaz", "102")
If aranan = "" Then Exit Sub
If MsgBox(aranan & enter & "Öğrenci numarasini numaralarin içinde aramak için EVET, numaralarin basinda aramak için HAYIR'a basin", vbYesNo) = vbYes Then
    DataEnvironment2.rsogrodulyaptirimarama.Filter = "ogrho like '%" & aranan & "%' "
    Else
    DataEnvironment2.rsogrodulyaptirimarama.Filter = "ogrho like '" & aranan & "%' "
    End If
sayi = DataEnvironment2.rsogrodulyaptirimarama.RecordCount
If sayi = 1 Then
    If DataEnvironment2.rsogrodulyaptirimarama.Fields!ogrho <> "" Then
        ogridulyaptirimformu.ogrho.Text = DataEnvironment2.rsogrodulyaptirimarama.Fields!ogrho
    Else
        ogridulyaptirimformu.ogrho.Text = ""
    End If
If DataEnvironment2.rsogrodulyaptirimarama.Fields!ogradi <> "" Then
    ogridulyaptirimformu.ogradi.Text = DataEnvironment2.rsogrodulyaptirimarama.Fields!ogradi
Else
    ogridulyaptirimformu.ogradi.Text = ""
End If
If DataEnvironment2.rsogrodulyaptirimarama.Fields!ogrhoyadi <> "" Then
    ogridulyaptirimformu.ogrhoyadi.Text = DataEnvironment2.rsogrodulyaptirimarama.Fields!ogrhoyadi
Else
    ogridulyaptirimformu.ogrhoyadi.Text = ""
End If
If DataEnvironment2.rsogrodulyaptirimarama.Fields!sinifno <> "" Then
    ogridulyaptirimformu.sinifno.Text = DataEnvironment2.rsogrodulyaptirimarama.Fields!sinifno
Else
    ogridulyaptirimformu.sinifno.Text = ""
End If
If DataEnvironment2.rsogrodulyaptirimarama.Fields!odulderecesi <> "" Then
    ogridulyaptirimformu.odulderecesi.Text = DataEnvironment2.rsogrodulyaptirimarama.Fields!odulderecesi
Else
    ogridulyaptirimformu.odulderecesi.Text = ""
End If
If DataEnvironment2.rsogrodulyaptirimarama.Fields!odultarihi <> "" Then
    ogridulyaptirimformu.odultarihi.Text = DataEnvironment2.rsogrodulyaptirimarama.Fields!odultarihi
Else
    ogridulyaptirimformu.odultarihi.Text = ""
End If
If DataEnvironment2.rsogrodulyaptirimarama.Fields!yaptirimadi <> "" Then
    ogridulyaptirimformu.yaptirimadi.Text = DataEnvironment2.rsogrodulyaptirimarama.Fields!yaptirimadi
Else
    ogridulyaptirimformu.yaptirimadi.Text = ""
End If
If DataEnvironment2.rsogrodulyaptirimarama.Fields!yaptirimtarihi <> "" Then
    ogridulyaptirimformu.yaptirimtarihi.Text = DataEnvironment2.rsogrodulyaptirimarama.Fields!yaptirimtarihi
Else
    ogridulyaptirimformu.yaptirimtarihi.Text = ""
End If
If DataEnvironment2.rsogrodulyaptirimarama.Fields!ogrho <> "" Then
    ogridulyaptirimformu.ogrho.Text = DataEnvironment2.rsogrodulyaptirimarama.Fields!ogrho
Else
    ogridulyaptirimformu.ogrho.Text = ""
End If
    ElseIf sayi = 0 Then
        MsgBox (aranan & enter & "veritabaninda böyle bir kayıt yoktur.")
    ElseIf sayi > 1 Then
        ogridulyaptirimformuarama.Show
    End If
Case 2
enter = Chr(13) & Chr(10)
aranan = InputBox("Aranacak ogrenci adini yaz", "Örnek :ayse yaz", "ayse")
If aranan = "" Then Exit Sub
If MsgBox(aranan & enter & "Öğrenci adini adlarin içinde aramak için EVET, adlarin basinda aramak için HAYIR'a basin", vbYesNo) = vbYes Then
    DataEnvironment2.rsogrodulyaptirimarama.Filter = "ogradi like '%" & aranan & "%' "
    Else
    DataEnvironment2.rsogrodulyaptirimarama.Filter = "ogradi like '" & aranan & "%' "
    End If
sayi = DataEnvironment2.rsogrodulyaptirimarama.RecordCount
If sayi = 1 Then
    If DataEnvironment2.rsogrodulyaptirimarama.Fields!ogrho <> "" Then
        ogridulyaptirimformu.ogrho.Text = DataEnvironment2.rsogrodulyaptirimarama.Fields!ogrho
    Else
        ogridulyaptirimformu.ogrho.Text = ""
    End If

```



```

End If
If DataEnvironment2.rsogrodulyaptirimarama.Fields!ogradi <> "" Then
    ogridulyaptirimformu.ogradi.Text = DataEnvironment2.rsogrodulyaptirimarama.Fields!ogradi
Else
    ogridulyaptirimformu.ogradi.Text = ""
End If
If DataEnvironment2.rsogrodulyaptirimarama.Fields!ogrsoyadi <> "" Then
    ogridulyaptirimformu.ogrsoyadi.Text = DataEnvironment2.rsogrodulyaptirimarama.Fields!ogrsoyadi
Else
    ogridulyaptirimformu.ogrsoyadi.Text = ""
End If
If DataEnvironment2.rsogrodulyaptirimarama.Fields!sinifno <> "" Then
    ogridulyaptirimformu.sinifno.Text = DataEnvironment2.rsogrodulyaptirimarama.Fields!sinifno
Else
    ogridulyaptirimformu.sinifno.Text = ""
End If
If DataEnvironment2.rsogrodulyaptirimarama.Fields!odulderecesi <> "" Then
    ogridulyaptirimformu.odulderecesi.Text = DataEnvironment2.rsogrodulyaptirimarama.Fields!odulderecesi
Else
    ogridulyaptirimformu.odulderecesi.Text = ""
End If
If DataEnvironment2.rsogrodulyaptirimarama.Fields!odultarihi <> "" Then
    ogridulyaptirimformu.odultarihi.Text = DataEnvironment2.rsogrodulyaptirimarama.Fields!odultarihi
Else
    ogridulyaptirimformu.odultarihi.Text = ""
End If
If DataEnvironment2.rsogrodulyaptirimarama.Fields!yaptirimadi <> "" Then
    ogridulyaptirimformu.yaptirimadi.Text = DataEnvironment2.rsogrodulyaptirimarama.Fields!yaptirimadi
Else
    ogridulyaptirimformu.yaptirimadi.Text = ""
End If
If DataEnvironment2.rsogrodulyaptirimarama.Fields!yaptirimtarihi <> "" Then
    ogridulyaptirimformu.yaptirimtarihi.Text = DataEnvironment2.rsogrodulyaptirimarama.Fields!yaptirimtarihi
Else
    ogridulyaptirimformu.yaptirimtarihi.Text = ""
End If
If DataEnvironment2.rsogrodulyaptirimarama.Fields!ogrho <> "" Then
    ogridulyaptirimformu.ogrho.Text = DataEnvironment2.rsogrodulyaptirimarama.Fields!ogrho
Else
    ogridulyaptirimformu.ogrho.Text = ""
End If
    ElseIf sayi = 0 Then
        MsgBox (aranan & enter & "veritabanında böyle bir kayıt yoktur.")
    ElseIf sayi > 1 Then
        ogridulyaptirimformu.arama.Show
    End If
End Select
End Sub

Private Sub mnucikis_Click()
    Dim i
    i = MsgBox("Cikmak istediginizden emin misiniz?", vbInformation + vbYesNoCancel, "Ilkogretim Yoneltme Programi")
    If i = vbYes Then
        End
    ElseIf i = vbNo Then
        Exit Sub
    End If
End Sub

Private Sub mnuyedekle_Click()
    yedekleme.Show
End Sub

Private Sub mnusecenekler_Click()
    seceneklerformu.ogretmenno.Caption = ogridulyaptirimformu.ogretmenno.Caption
    seceneklerformu.Show
End Sub

Private Sub mnuhesapmakinas_Click()
    If Dir("c:\windows\System32\calc.exe") = "" And Dir("c:\windows\calc.exe") = "" Then
        MsgBox ("Calistirilacak Program bulunamadi")
    ElseIf Dir("c:\windows\System32\calc.exe") = "" And Dir("c:\windows\calc.exe") <> "" Then
        Shell ("c:\windows\calc.exe")
    ElseIf Dir("c:\windows\System32\calc.exe") <> "" And Dir("c:\windows\calc.exe") = "" Then
        Shell ("c:\windows\System32\calc.exe")
    End If

```

End If  
End Sub

**Private Sub mnutakvim\_Click()**  
takvim.Show  
End Sub

**Private Sub mnusaat\_Click()**  
saat.Show  
End Sub

**Private Sub mnumail\_Click()**  
Call ShellExecute(&O0, vbNullString, "mailto:aysenurpiri@yahoo.com", vbNullString, vbNullString, vbNormalFocus)  
End Sub

**Private Sub mnuanamenu\_Click()**  
anamenuformu.Show  
ogrodulyaptirimformu.Hide  
End Sub

**Private Sub mnuyardim\_Click()**  
yardimformu.Show  
End Sub

### **Öğrenci Ödül Yaptırım Durumu Arama Sonuçları Ekranı Program Kodları :**

**Private Sub Command1\_Click()**  
DataEnvironment2.rsogrodulyaptirimarama.Filter = "ogrho <> 0"  
End Sub

**Private Sub Form\_Load()**  
End Sub

### **Öğrenci Devam Ettiği Okullar ve Aldığı Belgeler Ekranı Program Kodları :**

#### **Option Explicit**

Dim baglanti As New ADODB.Connection  
Dim kayit As New ADODB.Recordset  
Dim sqlbaglanti As String  
Dim sqlbaglanti2 As String  
Dim sqlbagkont As String  
Dim sqlkodlama As String  
Dim mesaj As String  
Dim Activate As Integer  
Dim Record As Integer  
Dim enter  
Dim aranan  
Dim sayi

Private Declare Function ShellExecute Lib "shell32.dll" Alias "ShellExecuteA" (ByVal hWnd As Long, ByVal lpOperation As String, ByVal lpFile As String, ByVal lpParameters As String, ByVal lpDirectory As String, ByVal nShowCmd As Long) As Long

**Private Sub anamenu\_Click()**  
anamenuformu.Show  
ogrokulbelgeformu.Hide  
End Sub

**Private Sub ekle\_Click()**  
If ekle.ToolTipText = "Ekle" Then  
ekle.ToolTipText = "İptal"  
ogrokulbelgeformu.ogrho.Locked = False  
ogrokulbelgeformu.ogradi.Locked = False  
ogrokulbelgeformu.ogrsoyadi.Locked = False  
ogrokulbelgeformu.okuladi.Locked = False  
ogrokulbelgeformu.getbelgeadi.Locked = False  
ogrokulbelgeformu.getbelgetarihi.Locked = False  
ogrokulbelgeformu.getbelgeno.Locked = False  
ogrokulbelgeformu.kabulsinif.Locked = False  
ogrokulbelgeformu.kabultarih.Locked = False  
ogrokulbelgeformu.ayrildigisinif.Locked = False  
ogrokulbelgeformu.ayrildigitarih.Locked = False  
ogrokulbelgeformu.albelgeadi.Locked = False  
ogrokulbelgeformu.albelgetarihi.Locked = False

```

        ogrokulbelgeformu.albelgeno.Locked = False
        ileri.Enabled = False
        geri.Enabled = False
        ilk.Enabled = False
        son.Enabled = False
        guncelle.Enabled = False
        sil.Enabled = False
        kaydet.Enabled = True
        ogmo.SetFocus
    On Error GoTo AddErr
        Adodc1.Recordset.AddNew
    Exit Sub
    AddErr:
    MsgBox Err.Description
    ilk.Enabled = False
    ElseIf ekle.ToolTipText = "Iptal" Then
        ekle.ToolTipText = "Ekle"
        Activate = 0
    Adodc1.Recordset.CancelUpdate
    Adodc1.refresh
    If Adodc1.Recordset.RecordCount = 0 Then
        ileri.Enabled = False
        son.Enabled = False
        guncelle.Enabled = False
        sil.Enabled = False
    ElseIf Adodc1.Recordset.RecordCount = 2 Then
        ileri.Enabled = False
        son.Enabled = False
        guncelle.Enabled = True
        sil.Enabled = True
    Else
        ileri.Enabled = True
        son.Enabled = True
        guncelle.Enabled = True
        sil.Enabled = True
    End If
    ekle.Enabled = True
    kaydet.Enabled = False
    ogrokulbelgeformu.ogmo.Locked = True
    ogrokulbelgeformu.ogradi.Locked = True
    ogrokulbelgeformu.ogrsoyadi.Locked = True
    ogrokulbelgeformu.okuladi.Locked = True
    ogrokulbelgeformu.getbelgeadi.Locked = True
    ogrokulbelgeformu.getbelgetarihi.Locked = True
    ogrokulbelgeformu.getbelgeno.Locked = True
    ogrokulbelgeformu.kabulsinif.Locked = True
    ogrokulbelgeformu.kabultarih.Locked = True
    ogrokulbelgeformu.ayrildigisinif.Locked = True
    ogrokulbelgeformu.ayrildigitarih.Locked = True
    ogrokulbelgeformu.albelgeadi.Locked = True
    ogrokulbelgeformu.albelgetarihi.Locked = True
    ogrokulbelgeformu.albelgeno.Locked = True
    End If
End Sub

Private Sub Form_Load()
    Screen.MousePointer = vbDefault
End Sub

Private Sub Adodc1_Error(ByVal ErrorNumber As Long, Description As String, ByVal Scode As Long, ByVal Source As String, ByVal HelpFile As String, ByVal HelpContext As Long, fCancelDisplay As Boolean)
    MsgBox "veri tabani hatasi" & Description
End Sub

Private Sub Form_Unload(Cancel As Integer)
    Screen.MousePointer = vbDefault
End Sub

Private Sub geri_Click()
    ileri.Enabled = True
    son.Enabled = True
    If Adodc1.Recordset.BOF <> True Then
        Adodc1.Recordset.MovePrevious
        ilk.Enabled = False
    geri.Enabled = True
    ilk.Enabled = True

```

```
Else
geri.Enabled = False
ilk.Enabled = False
MsgBox "ilk kayit"
End If
```

**End Sub**

**Private Sub ileri\_Click()**

```
ilk.Enabled = True
geri.Enabled = True
If Adodc1.Recordset.EOF <> True Then
    Adodc1.Recordset.MoveNext
Else
MsgBox "son kayit"
End If
```

**End Sub**

**Private Sub ilk\_Click()**

```
Activate = 0
Adodc1.Recordset.MoveFirst
ilk.Enabled = False
geri.Enabled = False
ileri.Enabled = True
son.Enabled = True
son.SetFocus
```

**End Sub**

**Private Sub refresh\_Click()**

```
ileri.Enabled = True
son.Enabled = True
ekle.Enabled = True
guncelle.Enabled = True
sil.Enabled = True
ekle.ToolTipText = "Ekle"
On Error GoTo RefreshErr
Adodc1.refresh
Exit Sub
RefreshErr:
MsgBox Err.Description
```

**End Sub**

**Private Sub sil\_Click()**

```
On Error GoTo DeleteErr
With Adodc1.Recordset
.Delete
.MoveNext
.If .EOF Then .MoveLast
End With
Exit Sub
DeleteErr:
MsgBox Err.Description
```

**End Sub**

**Private Sub guncelle\_Click()**

```
ileri.Enabled = False
geri.Enabled = False
ilk.Enabled = False
son.Enabled = False
ekle.Enabled = False
sil.Enabled = False
kaydet.Enabled = True
ogrokulbelgeformu.ogrno.Locked = False
ogrokulbelgeformu.ogradi.Locked = False
ogrokulbelgeformu.ogrsoyadi.Locked = False
ogrokulbelgeformu.okuladi.Locked = False
ogrokulbelgeformu.getbelgeadi.Locked = False
ogrokulbelgeformu.getbelgetarihi.Locked = False
ogrokulbelgeformu.getbelgeno.Locked = False
ogrokulbelgeformu.kabulsinif.Locked = False
ogrokulbelgeformu.kabultarih.Locked = False
ogrokulbelgeformu.ayrildigisinif.Locked = False
ogrokulbelgeformu.ayrildigitarih.Locked = False
ogrokulbelgeformu.albelgeadi.Locked = False
ogrokulbelgeformu.albelgetarihi.Locked = False
ogrokulbelgeformu.albelgeno.Locked = False
On Error GoTo UpdateErr
```

```

Adodc1.Recordset.UpdateBatch adAffectAll
Exit Sub
UpdateErr:
MsgBox Err.Description
End Sub

Private Sub kaydet_Click()
ekle.ToolTipText = "Ekle"
If Not IsNumeric(ogrno) Or Len(ogrno) > 4 Then
    ogrokulbelgeformu.Enabled = True
    MsgBox "öğrenci numarası en fazla 4 haneli olmalıdır"
    ogrno.SetFocus
    Adodc1.Recordset.CancelUpdate
ElseIf Not Len(ogradi) > 0 Or Not Len(ogrsoyadi) > 0 Then
    MsgBox "bilgiyi doğru giriniz"
    Adodc1.Recordset.CancelUpdate
ElseIf Len(ogrno) = 0 Then
    MsgBox "öğrenci numarasını giriniz"
    Adodc1.Recordset.CancelUpdate
    ogrno.SetFocus
End If
Adodc1.Recordset.Update
Adodc1.refresh
Activate = 0
ileri.Enabled = False
son.Enabled = False
guncelle.Enabled = False
ogrokulbelgeformu.ogrno.Locked = True
ogrokulbelgeformu.ogradi.Locked = True
ogrokulbelgeformu.ogrsoyadi.Locked = True
ogrokulbelgeformu.okuladi.Locked = True
ogrokulbelgeformu.getbelgeadi.Locked = True
ogrokulbelgeformu.getbelgetarihi.Locked = True
ogrokulbelgeformu.getbelgeno.Locked = True
ogrokulbelgeformu.kabulsinif.Locked = True
ogrokulbelgeformu.kabultarih.Locked = True
ogrokulbelgeformu.ayrildigisinif.Locked = True
ogrokulbelgeformu.ayrildigitarih.Locked = True
ogrokulbelgeformu.albelgeadi.Locked = True
ogrokulbelgeformu.albelgetarihi.Locked = True
ogrokulbelgeformu.albelgeno.Locked = True
    If Adodc1.Recordset.RecordCount = 2 Then
        ileri.Enabled = False
        geri.Enabled = False
        ilk.Enabled = False
        son.Enabled = False
    Else
        ileri.Enabled = True
        geri.Enabled = True
        ilk.Enabled = True
        son.Enabled = True
    End If
End Sub

Private Sub son_Click()
ilk.Enabled = True
ilk.SetFocus
geri.Enabled = True
ileri.Enabled = False
son.Enabled = False
Record = 1
Activate = 1
Adodc1.Recordset.MoveLast
End Sub

Private Sub yazdir_Click()
Dim a As String
Dim b As String
a = ogrokulbelgeformu.ogrno.Text
With DataEnvironment1.Commands("Command13okulbelge")
    .Parameters(0).Value = a
    .Execute
End With
Dim kayitkontrol As Integer
Dim cikis As Integer

```

```

Adodc2.ConnectionString = "Provider=Microsoft.Jet.OLEDB.4.0;Data Source=yoneltmeveritabani.mdb;Persist
Security Info=False"
Adodc2.RecordSource = "select * from ogrokulbelge where (ogrokulbelge.ogrno="" & ogrokulbelgeformu.ogrno.Text
& "")"
Adodc2.refresh
kayitkontrol = Adodc2.Recordset.RecordCount
cikis = 1
If Adodc2.Recordset.RecordCount = 0 Then
    ogrokulbelgerporu.Sections("Section4").Controls("label116").Caption = "BU ÖGRENCIYE AIT
VERITABANINDA KAYIT BULUNMAMAKTADIR"
    cikis = 1
End If
If Adodc2.Recordset.EOF <> True Then
    If Adodc2.Recordset![okuladi] <> "" Then
        ogrokulbelgerporu.Sections("Section4").Controls("label17").Caption = Adodc2.Recordset![okuladi]
    Else
        ogrokulbelgerporu.Sections("Section4").Controls("label17").Caption = ""
    End If
    If Adodc2.Recordset![getbelgeadi] <> "" Then
        ogrokulbelgerporu.Sections("Section4").Controls("label18").Caption = Adodc2.Recordset![getbelgeadi]
    Else
        ogrokulbelgerporu.Sections("Section4").Controls("label18").Caption = ""
    End If
    If Adodc2.Recordset![getbelgetarihi] <> "" Then
        ogrokulbelgerporu.Sections("Section4").Controls("label19").Caption = Adodc2.Recordset![getbelgetarihi]
    Else
        ogrokulbelgerporu.Sections("Section4").Controls("label19").Caption = ""
    End If
    If Adodc2.Recordset![getbelgeno] <> "" Then
        ogrokulbelgerporu.Sections("Section4").Controls("label20").Caption = Adodc2.Recordset![getbelgeno]
    Else
        ogrokulbelgerporu.Sections("Section4").Controls("label20").Caption = ""
    End If
    If Adodc2.Recordset![kabulsinif] <> "" Then
        ogrokulbelgerporu.Sections("Section4").Controls("label21").Caption = Adodc2.Recordset![kabulsinif]
    Else
        ogrokulbelgerporu.Sections("Section4").Controls("label21").Caption = ""
    End If
    If Adodc2.Recordset![kabultarih] <> "" Then
        ogrokulbelgerporu.Sections("Section4").Controls("label22").Caption = Adodc2.Recordset![kabultarih]
    Else
        ogrokulbelgerporu.Sections("Section4").Controls("label22").Caption = ""
    End If
    If Adodc2.Recordset![ayrildigisinif] <> "" Then
        ogrokulbelgerporu.Sections("Section4").Controls("label23").Caption = Adodc2.Recordset![ayrildigisinif]
    Else
        ogrokulbelgerporu.Sections("Section4").Controls("label23").Caption = ""
    End If
    If Adodc2.Recordset![ayrildigitarih] <> "" Then
        ogrokulbelgerporu.Sections("Section4").Controls("label24").Caption = Adodc2.Recordset![ayrildigitarih]
    Else
        ogrokulbelgerporu.Sections("Section4").Controls("label24").Caption = ""
    End If
    If Adodc2.Recordset![albelgeadi] <> "" Then
        ogrokulbelgerporu.Sections("Section4").Controls("label25").Caption = Adodc2.Recordset![albelgeadi]
    Else
        ogrokulbelgerporu.Sections("Section4").Controls("label25").Caption = ""
    End If
    If Adodc2.Recordset![albelgetarihi] <> "" Then
        ogrokulbelgerporu.Sections("Section4").Controls("label26").Caption = Adodc2.Recordset![albelgetarihi]
    Else
        ogrokulbelgerporu.Sections("Section4").Controls("label26").Caption = ""
    End If
    If Adodc2.Recordset![albelgeno] <> "" Then
        ogrokulbelgerporu.Sections("Section4").Controls("label27").Caption = Adodc2.Recordset![albelgeno]
    Else
        ogrokulbelgerporu.Sections("Section4").Controls("label27").Caption = ""
    End If
    Adodc2.Recordset.MoveNext
Else
    cikis = cikis + 1
End If
If Adodc2.Recordset.EOF <> True Then
    If Adodc2.Recordset![okuladi] <> "" Then
        ogrokulbelgerporu.Sections("Section4").Controls("label28").Caption = Adodc2.Recordset![okuladi]
    Else

```

```

    ogorokulbelgerporu.Sections("Section4").Controls("label28").Caption = ""
End If
If Adodc2.Recordset![getbelgeadi] <> "" Then
    ogorokulbelgerporu.Sections("Section4").Controls("label29").Caption = Adodc2.Recordset![getbelgeadi]
Else
    ogorokulbelgerporu.Sections("Section4").Controls("label29").Caption = ""
End If
If Adodc2.Recordset![getbelgetarihi] <> "" Then
    ogorokulbelgerporu.Sections("Section4").Controls("label30").Caption = Adodc2.Recordset![getbelgetarihi]
Else
    ogorokulbelgerporu.Sections("Section4").Controls("label30").Caption = ""
End If
If Adodc2.Recordset![getbelgeno] <> "" Then
    ogorokulbelgerporu.Sections("Section4").Controls("label31").Caption = Adodc2.Recordset![getbelgeno]
Else
    ogorokulbelgerporu.Sections("Section4").Controls("label31").Caption = ""
End If
If Adodc2.Recordset![kabulsinif] <> "" Then
    ogorokulbelgerporu.Sections("Section4").Controls("label32").Caption = Adodc2.Recordset![kabulsinif]
Else
    ogorokulbelgerporu.Sections("Section4").Controls("label32").Caption = ""
End If
If Adodc2.Recordset![kabultarih] <> "" Then
    ogorokulbelgerporu.Sections("Section4").Controls("label33").Caption = Adodc2.Recordset![kabultarih]
Else
    ogorokulbelgerporu.Sections("Section4").Controls("label33").Caption = ""
End If
If Adodc2.Recordset![ayrildigisinif] <> "" Then
    ogorokulbelgerporu.Sections("Section4").Controls("label34").Caption = Adodc2.Recordset![ayrildigisinif]
Else
    ogorokulbelgerporu.Sections("Section4").Controls("label34").Caption = ""
End If
If Adodc2.Recordset![ayrildigitarih] <> "" Then
    ogorokulbelgerporu.Sections("Section4").Controls("label35").Caption = Adodc2.Recordset![ayrildigitarih]
Else
    ogorokulbelgerporu.Sections("Section4").Controls("label35").Caption = ""
End If
If Adodc2.Recordset![albelgeadi] <> "" Then
    ogorokulbelgerporu.Sections("Section4").Controls("label36").Caption = Adodc2.Recordset![albelgeadi]
Else
    ogorokulbelgerporu.Sections("Section4").Controls("label36").Caption = ""
End If
If Adodc2.Recordset![albelgetarihi] <> "" Then
    ogorokulbelgerporu.Sections("Section4").Controls("label37").Caption = Adodc2.Recordset![albelgetarihi]
Else
    ogorokulbelgerporu.Sections("Section4").Controls("label37").Caption = ""
End If
If Adodc2.Recordset![albelgeno] <> "" Then
    ogorokulbelgerporu.Sections("Section4").Controls("label38").Caption = Adodc2.Recordset![albelgeno]
Else
    ogorokulbelgerporu.Sections("Section4").Controls("label38").Caption = ""
End If
Adodc2.Recordset.MoveNext
Else
    cikis = cikis + 1
End If
If Adodc2.Recordset.EOF <> True Then
    If Adodc2.Recordset![okuladi] <> "" Then
        ogorokulbelgerporu.Sections("Section4").Controls("label39").Caption = Adodc2.Recordset![okuladi]
    Else
        ogorokulbelgerporu.Sections("Section4").Controls("label39").Caption = ""
    End If
    If Adodc2.Recordset![getbelgeadi] <> "" Then
        ogorokulbelgerporu.Sections("Section4").Controls("label40").Caption = Adodc2.Recordset![getbelgeadi]
    Else
        ogorokulbelgerporu.Sections("Section4").Controls("label40").Caption = ""
    End If
    If Adodc2.Recordset![getbelgetarihi] <> "" Then
        ogorokulbelgerporu.Sections("Section4").Controls("label41").Caption = Adodc2.Recordset![getbelgetarihi]
    Else
        ogorokulbelgerporu.Sections("Section4").Controls("label41").Caption = ""
    End If
    If Adodc2.Recordset![getbelgeno] <> "" Then
        ogorokulbelgerporu.Sections("Section4").Controls("label42").Caption = Adodc2.Recordset![getbelgeno]
    Else
        ogorokulbelgerporu.Sections("Section4").Controls("label42").Caption = ""
    End If

```

```

End If
If Adodc2.Recordset![kabulsinif] <> "" Then
    ogridbelgerporu.Sections("Section4").Controls("label43").Caption = Adodc2.Recordset![kabulsinif]
Else
    ogridbelgerporu.Sections("Section4").Controls("label43").Caption = ""
End If
If Adodc2.Recordset![kabultarih] <> "" Then
    ogridbelgerporu.Sections("Section4").Controls("label44").Caption = Adodc2.Recordset![kabultarih]
Else
    ogridbelgerporu.Sections("Section4").Controls("label44").Caption = ""
End If
If Adodc2.Recordset![ayrildigisinif] <> "" Then
    ogridbelgerporu.Sections("Section4").Controls("label45").Caption = Adodc2.Recordset![ayrildigisinif]
Else
    ogridbelgerporu.Sections("Section4").Controls("label45").Caption = ""
End If
If Adodc2.Recordset![ayrildigitarih] <> "" Then
    ogridbelgerporu.Sections("Section4").Controls("label46").Caption = Adodc2.Recordset![ayrildigitarih]
Else
    ogridbelgerporu.Sections("Section4").Controls("label46").Caption = ""
End If
If Adodc2.Recordset![albelgeadi] <> "" Then
    ogridbelgerporu.Sections("Section4").Controls("label47").Caption = Adodc2.Recordset![albelgeadi]
Else
    ogridbelgerporu.Sections("Section4").Controls("label47").Caption = ""
End If
If Adodc2.Recordset![albelgetarihi] <> "" Then
    ogridbelgerporu.Sections("Section4").Controls("label48").Caption = Adodc2.Recordset![albelgetarihi]
Else
    ogridbelgerporu.Sections("Section4").Controls("label48").Caption = ""
End If
If Adodc2.Recordset![albelgeno] <> "" Then
    ogridbelgerporu.Sections("Section4").Controls("label49").Caption = Adodc2.Recordset![albelgeno]
Else
    ogridbelgerporu.Sections("Section4").Controls("label49").Caption = ""
End If
Adodc2.Recordset.MoveNext
Else
    cikis = cikis + 1
End If
If Adodc2.Recordset.EOF <> True Then
    If Adodc2.Recordset![okuladi] <> "" Then
        ogridbelgerporu.Sections("Section4").Controls("label50").Caption = Adodc2.Recordset![okuladi]
    Else
        ogridbelgerporu.Sections("Section4").Controls("label50").Caption = ""
    End If
    If Adodc2.Recordset![getbelgeadi] <> "" Then
        ogridbelgerporu.Sections("Section4").Controls("label51").Caption = Adodc2.Recordset![getbelgeadi]
    Else
        ogridbelgerporu.Sections("Section4").Controls("label51").Caption = ""
    End If
    If Adodc2.Recordset![getbelgetarihi] <> "" Then
        ogridbelgerporu.Sections("Section4").Controls("label52").Caption = Adodc2.Recordset![getbelgetarihi]
    Else
        ogridbelgerporu.Sections("Section4").Controls("label52").Caption = ""
    End If
    If Adodc2.Recordset![getbelgeno] <> "" Then
        ogridbelgerporu.Sections("Section4").Controls("label53").Caption = Adodc2.Recordset![getbelgeno]
    Else
        ogridbelgerporu.Sections("Section4").Controls("label53").Caption = ""
    End If
    If Adodc2.Recordset![kabulsinif] <> "" Then
        ogridbelgerporu.Sections("Section4").Controls("label54").Caption = Adodc2.Recordset![kabulsinif]
    Else
        ogridbelgerporu.Sections("Section4").Controls("label54").Caption = ""
    End If
    If Adodc2.Recordset![kabultarih] <> "" Then
        ogridbelgerporu.Sections("Section4").Controls("label55").Caption = Adodc2.Recordset![kabultarih]
    Else
        ogridbelgerporu.Sections("Section4").Controls("label55").Caption = ""
    End If
    If Adodc2.Recordset![ayrildigisinif] <> "" Then
        ogridbelgerporu.Sections("Section4").Controls("label56").Caption = Adodc2.Recordset![ayrildigisinif]
    Else
        ogridbelgerporu.Sections("Section4").Controls("label56").Caption = ""
    End If

```



```

If Adodc2.Recordset![ayrildigitarih] <> "" Then
    ogridulbelgerporu.Sections("Section4").Controls("label57").Caption = Adodc2.Recordset![ayrildigitarih]
Else
    ogridulbelgerporu.Sections("Section4").Controls("label57").Caption = ""
End If
If Adodc2.Recordset![albelgeadi] <> "" Then
    ogridulbelgerporu.Sections("Section4").Controls("label58").Caption = Adodc2.Recordset![albelgeadi]
Else
    ogridulbelgerporu.Sections("Section4").Controls("label58").Caption = ""
End If
If Adodc2.Recordset![albelgetarihi] <> "" Then
    ogridulbelgerporu.Sections("Section4").Controls("label59").Caption = Adodc2.Recordset![albelgetarihi]
Else
    ogridulbelgerporu.Sections("Section4").Controls("label59").Caption = ""
End If
If Adodc2.Recordset![albelgeno] <> "" Then
    ogridulbelgerporu.Sections("Section4").Controls("label60").Caption = Adodc2.Recordset![albelgeno]
Else
    ogridulbelgerporu.Sections("Section4").Controls("label60").Caption = ""
End If
Adodc2.Recordset.MoveNext
Else
    cikis = cikis + 1
End If
If Adodc2.Recordset.EOF <> True Then
    If Adodc2.Recordset![okuladi] <> "" Then
        ogridulbelgerporu.Sections("Section4").Controls("label61").Caption = Adodc2.Recordset![okuladi]
    Else
        ogridulbelgerporu.Sections("Section4").Controls("label61").Caption = ""
    End If
    If Adodc2.Recordset![getbelgeadi] <> "" Then
        ogridulbelgerporu.Sections("Section4").Controls("label62").Caption = Adodc2.Recordset![getbelgeadi]
    Else
        ogridulbelgerporu.Sections("Section4").Controls("label62").Caption = ""
    End If
    If Adodc2.Recordset![getbelgetarihi] <> "" Then
        ogridulbelgerporu.Sections("Section4").Controls("label63").Caption = Adodc2.Recordset![getbelgetarihi]
    Else
        ogridulbelgerporu.Sections("Section4").Controls("label63").Caption = ""
    End If
    If Adodc2.Recordset![getbelgeno] <> "" Then
        ogridulbelgerporu.Sections("Section4").Controls("label64").Caption = Adodc2.Recordset![getbelgeno]
    Else
        ogridulbelgerporu.Sections("Section4").Controls("label64").Caption = ""
    End If
    If Adodc2.Recordset![kabulsinif] <> "" Then
        ogridulbelgerporu.Sections("Section4").Controls("label65").Caption = Adodc2.Recordset![kabulsinif]
    Else
        ogridulbelgerporu.Sections("Section4").Controls("label65").Caption = ""
    End If
    If Adodc2.Recordset![kabultarih] <> "" Then
        ogridulbelgerporu.Sections("Section4").Controls("label66").Caption = Adodc2.Recordset![kabultarih]
    Else
        ogridulbelgerporu.Sections("Section4").Controls("label66").Caption = ""
    End If
    If Adodc2.Recordset![ayrildigisinif] <> "" Then
        ogridulbelgerporu.Sections("Section4").Controls("label67").Caption = Adodc2.Recordset![ayrildigisinif]
    Else
        ogridulbelgerporu.Sections("Section4").Controls("label67").Caption = ""
    End If
    If Adodc2.Recordset![ayrildigitarih] <> "" Then
        ogridulbelgerporu.Sections("Section4").Controls("label68").Caption = Adodc2.Recordset![ayrildigitarih]
    Else
        ogridulbelgerporu.Sections("Section4").Controls("label68").Caption = ""
    End If
    If Adodc2.Recordset![albelgeadi] <> "" Then
        ogridulbelgerporu.Sections("Section4").Controls("label69").Caption = Adodc2.Recordset![albelgeadi]
    Else
        ogridulbelgerporu.Sections("Section4").Controls("label69").Caption = ""
    End If
    If Adodc2.Recordset![albelgetarihi] <> "" Then
        ogridulbelgerporu.Sections("Section4").Controls("label70").Caption = Adodc2.Recordset![albelgetarihi]
    Else
        ogridulbelgerporu.Sections("Section4").Controls("label70").Caption = ""
    End If
    If Adodc2.Recordset![albelgeno] <> "" Then

```

```

        ogrokulbelgerporu.Sections("Section4").Controls("label71").Caption = Adodc2.Recordset![albelgeno]
    Else
        ogrokulbelgerporu.Sections("Section4").Controls("label71").Caption = ""
    End If
    Adodc2.Recordset.MoveNext
Else
    cikis = cikis + 1
End If
If Adodc2.Recordset.EOF <> True Then
    If Adodc2.Recordset![okuladi] <> "" Then
        ogrokulbelgerporu.Sections("Section4").Controls("label72").Caption = Adodc2.Recordset![okuladi]
    Else
        ogrokulbelgerporu.Sections("Section4").Controls("label72").Caption = ""
    End If
    If Adodc2.Recordset![getbelgeadi] <> "" Then
        ogrokulbelgerporu.Sections("Section4").Controls("label73").Caption = Adodc2.Recordset![getbelgeadi]
    Else
        ogrokulbelgerporu.Sections("Section4").Controls("label73").Caption = ""
    End If
    If Adodc2.Recordset![getbelgetarihi] <> "" Then
        ogrokulbelgerporu.Sections("Section4").Controls("label74").Caption = Adodc2.Recordset![getbelgetarihi]
    Else
        ogrokulbelgerporu.Sections("Section4").Controls("label74").Caption = ""
    End If
    If Adodc2.Recordset![getbelgeno] <> "" Then
        ogrokulbelgerporu.Sections("Section4").Controls("label75").Caption = Adodc2.Recordset![getbelgeno]
    Else
        ogrokulbelgerporu.Sections("Section4").Controls("label75").Caption = ""
    End If
    If Adodc2.Recordset![kabulsinif] <> "" Then
        ogrokulbelgerporu.Sections("Section4").Controls("label76").Caption = Adodc2.Recordset![kabulsinif]
    Else
        ogrokulbelgerporu.Sections("Section4").Controls("label76").Caption = ""
    End If
    If Adodc2.Recordset![kabultarih] <> "" Then
        ogrokulbelgerporu.Sections("Section4").Controls("label77").Caption = Adodc2.Recordset![kabultarih]
    Else
        ogrokulbelgerporu.Sections("Section4").Controls("label77").Caption = ""
    End If
    If Adodc2.Recordset![ayrildigisinif] <> "" Then
        ogrokulbelgerporu.Sections("Section4").Controls("label78").Caption = Adodc2.Recordset![ayrildigisinif]
    Else
        ogrokulbelgerporu.Sections("Section4").Controls("label78").Caption = ""
    End If
    If Adodc2.Recordset![ayrildigitarih] <> "" Then
        ogrokulbelgerporu.Sections("Section4").Controls("label79").Caption = Adodc2.Recordset![ayrildigitarih]
    Else
        ogrokulbelgerporu.Sections("Section4").Controls("label79").Caption = ""
    End If
    If Adodc2.Recordset![albelgeadi] <> "" Then
        ogrokulbelgerporu.Sections("Section4").Controls("label80").Caption = Adodc2.Recordset![albelgeadi]
    Else
        ogrokulbelgerporu.Sections("Section4").Controls("label80").Caption = ""
    End If
    If Adodc2.Recordset![albelgetarihi] <> "" Then
        ogrokulbelgerporu.Sections("Section4").Controls("label81").Caption = Adodc2.Recordset![albelgetarihi]
    Else
        ogrokulbelgerporu.Sections("Section4").Controls("label81").Caption = ""
    End If
    If Adodc2.Recordset![albelgeno] <> "" Then
        ogrokulbelgerporu.Sections("Section4").Controls("label82").Caption = Adodc2.Recordset![albelgeno]
    Else
        ogrokulbelgerporu.Sections("Section4").Controls("label82").Caption = ""
    End If
    Adodc2.Recordset.MoveNext
Else
    cikis = cikis + 1
End If
If Adodc2.Recordset.EOF <> True Then
    If Adodc2.Recordset![okuladi] <> "" Then
        ogrokulbelgerporu.Sections("Section4").Controls("label83").Caption = Adodc2.Recordset![okuladi]
    Else
        ogrokulbelgerporu.Sections("Section4").Controls("label83").Caption = ""
    End If
    If Adodc2.Recordset![getbelgeadi] <> "" Then
        ogrokulbelgerporu.Sections("Section4").Controls("label84").Caption = Adodc2.Recordset![getbelgeadi]

```

```

Else
    ogridbelgerporu.Sections("Section4").Controls("label84").Caption = ""
End If
If Adoc2.Recordset![getbelgetarihi] <> "" Then
    ogridbelgerporu.Sections("Section4").Controls("label85").Caption = Adoc2.Recordset![getbelgetarihi]
Else
    ogridbelgerporu.Sections("Section4").Controls("label85").Caption = ""
End If
If Adoc2.Recordset![getbelgeno] <> "" Then
    ogridbelgerporu.Sections("Section4").Controls("label86").Caption = Adoc2.Recordset![getbelgeno]
Else
    ogridbelgerporu.Sections("Section4").Controls("label86").Caption = ""
End If
If Adoc2.Recordset![kabulsinif] <> "" Then
    ogridbelgerporu.Sections("Section4").Controls("label87").Caption = Adoc2.Recordset![kabulsinif]
Else
    ogridbelgerporu.Sections("Section4").Controls("label87").Caption = ""
End If
If Adoc2.Recordset![kabultarih] <> "" Then
    ogridbelgerporu.Sections("Section4").Controls("label88").Caption = Adoc2.Recordset![kabultarih]
Else
    ogridbelgerporu.Sections("Section4").Controls("label88").Caption = ""
End If
If Adoc2.Recordset![ayrildigisinif] <> "" Then
    ogridbelgerporu.Sections("Section4").Controls("label89").Caption = Adoc2.Recordset![ayrildigisinif]
Else
    ogridbelgerporu.Sections("Section4").Controls("label89").Caption = ""
End If
If Adoc2.Recordset![ayrildigitarih] <> "" Then
    ogridbelgerporu.Sections("Section4").Controls("label90").Caption = Adoc2.Recordset![ayrildigitarih]
Else
    ogridbelgerporu.Sections("Section4").Controls("label90").Caption = ""
End If
If Adoc2.Recordset![albelgeadi] <> "" Then
    ogridbelgerporu.Sections("Section4").Controls("label91").Caption = Adoc2.Recordset![albelgeadi]
Else
    ogridbelgerporu.Sections("Section4").Controls("label91").Caption = ""
End If
If Adoc2.Recordset![albelgetarihi] <> "" Then
    ogridbelgerporu.Sections("Section4").Controls("label92").Caption = Adoc2.Recordset![albelgetarihi]
Else
    ogridbelgerporu.Sections("Section4").Controls("label92").Caption = ""
End If
If Adoc2.Recordset![albelgeno] <> "" Then
    ogridbelgerporu.Sections("Section4").Controls("label93").Caption = Adoc2.Recordset![albelgeno]
Else
    ogridbelgerporu.Sections("Section4").Controls("label93").Caption = ""
End If
Adoc2.Recordset.MoveNext
Else
    cikis = cikis + 1
End If
If Adoc2.Recordset.EOF <> True Then
    If Adoc2.Recordset![okuladi] <> "" Then
        ogridbelgerporu.Sections("Section4").Controls("label94").Caption = Adoc2.Recordset![okuladi]
    Else
        ogridbelgerporu.Sections("Section4").Controls("label94").Caption = ""
    End If
    If Adoc2.Recordset![getbelgeadi] <> "" Then
        ogridbelgerporu.Sections("Section4").Controls("label95").Caption = Adoc2.Recordset![getbelgeadi]
    Else
        ogridbelgerporu.Sections("Section4").Controls("label95").Caption = ""
    End If
    If Adoc2.Recordset![getbelgetarihi] <> "" Then
        ogridbelgerporu.Sections("Section4").Controls("label96").Caption = Adoc2.Recordset![getbelgetarihi]
    Else
        ogridbelgerporu.Sections("Section4").Controls("label96").Caption = ""
    End If
    If Adoc2.Recordset![getbelgeno] <> "" Then
        ogridbelgerporu.Sections("Section4").Controls("label97").Caption = Adoc2.Recordset![getbelgeno]
    Else
        ogridbelgerporu.Sections("Section4").Controls("label97").Caption = ""
    End If
    If Adoc2.Recordset![kabulsinif] <> "" Then
        ogridbelgerporu.Sections("Section4").Controls("label98").Caption = Adoc2.Recordset![kabulsinif]
    Else

```

```

        ogrokulbelgerporu.Sections("Section4").Controls("label98").Caption = ""
    End If
    If Adodc2.Recordset![kabultarih] <> "" Then
        ogrokulbelgerporu.Sections("Section4").Controls("label99").Caption = Adodc2.Recordset![kabultarih]
    Else
        ogrokulbelgerporu.Sections("Section4").Controls("label99").Caption = ""
    End If
    If Adodc2.Recordset![ayrildigisinif] <> "" Then
        ogrokulbelgerporu.Sections("Section4").Controls("label100").Caption = Adodc2.Recordset![ayrildigisinif]
    Else
        ogrokulbelgerporu.Sections("Section4").Controls("label100").Caption = ""
    End If
    If Adodc2.Recordset![ayrildigitarih] <> "" Then
        ogrokulbelgerporu.Sections("Section4").Controls("label101").Caption = Adodc2.Recordset![ayrildigitarih]
    Else
        ogrokulbelgerporu.Sections("Section4").Controls("label101").Caption = ""
    End If
    If Adodc2.Recordset![albelgeadi] <> "" Then
        ogrokulbelgerporu.Sections("Section4").Controls("label102").Caption = Adodc2.Recordset![albelgeadi]
    Else
        ogrokulbelgerporu.Sections("Section4").Controls("label102").Caption = ""
    End If
    If Adodc2.Recordset![albelgetarihi] <> "" Then
        ogrokulbelgerporu.Sections("Section4").Controls("label103").Caption = Adodc2.Recordset![albelgetarihi]
    Else
        ogrokulbelgerporu.Sections("Section4").Controls("label103").Caption = ""
    End If
    If Adodc2.Recordset![albelgeno] <> "" Then
        ogrokulbelgerporu.Sections("Section4").Controls("label104").Caption = Adodc2.Recordset![albelgeno]
    Else
        ogrokulbelgerporu.Sections("Section4").Controls("label104").Caption = ""
    End If
    Adodc2.Recordset.MoveNext
Else
    cikis = cikis + 1
End If
If Adodc2.Recordset.EOF <> True Then
    If Adodc2.Recordset![okuladi] <> "" Then
        ogrokulbelgerporu.Sections("Section4").Controls("label105").Caption = Adodc2.Recordset![okuladi]
    Else
        ogrokulbelgerporu.Sections("Section4").Controls("label105").Caption = ""
    End If
    If Adodc2.Recordset![getbelgeadi] <> "" Then
        ogrokulbelgerporu.Sections("Section4").Controls("label106").Caption = Adodc2.Recordset![getbelgeadi]
    Else
        ogrokulbelgerporu.Sections("Section4").Controls("label106").Caption = ""
    End If
    If Adodc2.Recordset![getbelgetarihi] <> "" Then
        ogrokulbelgerporu.Sections("Section4").Controls("label107").Caption = Adodc2.Recordset![getbelgetarihi]
    Else
        ogrokulbelgerporu.Sections("Section4").Controls("label107").Caption = ""
    End If
    If Adodc2.Recordset![getbelgeno] <> "" Then
        ogrokulbelgerporu.Sections("Section4").Controls("label108").Caption = Adodc2.Recordset![getbelgeno]
    Else
        ogrokulbelgerporu.Sections("Section4").Controls("label108").Caption = ""
    End If
    If Adodc2.Recordset![kabulsinif] <> "" Then
        ogrokulbelgerporu.Sections("Section4").Controls("label109").Caption = Adodc2.Recordset![kabulsinif]
    Else
        ogrokulbelgerporu.Sections("Section4").Controls("label109").Caption = ""
    End If
    If Adodc2.Recordset![kabultarih] <> "" Then
        ogrokulbelgerporu.Sections("Section4").Controls("label110").Caption = Adodc2.Recordset![kabultarih]
    Else
        ogrokulbelgerporu.Sections("Section4").Controls("label110").Caption = ""
    End If
    If Adodc2.Recordset![ayrildigisinif] <> "" Then
        ogrokulbelgerporu.Sections("Section4").Controls("label111").Caption = Adodc2.Recordset![ayrildigisinif]
    Else
        ogrokulbelgerporu.Sections("Section4").Controls("label111").Caption = ""
    End If
    If Adodc2.Recordset![ayrildigitarih] <> "" Then
        ogrokulbelgerporu.Sections("Section4").Controls("label112").Caption = Adodc2.Recordset![ayrildigitarih]
    Else
        ogrokulbelgerporu.Sections("Section4").Controls("label112").Caption = ""
    End If

```

```

End If
If Adodc2.Recordset![albelgeadi] <> "" Then
    ogrokulbelgerporu.Sections("Section4").Controls("label113").Caption = Adodc2.Recordset![albelgeadi]
Else
    ogrokulbelgerporu.Sections("Section4").Controls("label113").Caption = ""
End If
If Adodc2.Recordset![albelgetarihi] <> "" Then
    ogrokulbelgerporu.Sections("Section4").Controls("label114").Caption = Adodc2.Recordset![albelgetarihi]
Else
    ogrokulbelgerporu.Sections("Section4").Controls("label114").Caption = ""
End If
If Adodc2.Recordset![albelgeno] <> "" Then
    ogrokulbelgerporu.Sections("Section4").Controls("label115").Caption = Adodc2.Recordset![albelgeno]
Else
    ogrokulbelgerporu.Sections("Section4").Controls("label115").Caption = ""
End If
Adodc2.Recordset.MoveNext
Else
    cikis = cikis + 1
End If
ogrokulbelgerporu.Orientation = rptOrientLandscape
ogrokulbelgerporu.Show vbModal

```

**End Sub**

**Private Sub Toolbar1\_ButtonClick(ByVal Button As MSComctlLib.Button)**

```

Select Case Button.Key
    Case "yedekle"
        mnuyedekle_Click
    Case "secenekler"
        mnusecenekler_Click
    Case "hesapmakinesi"
        mnuhesapmakinesi_Click
    Case "takvim"
        mnutakvim_Click
    Case "saat"
        mnusaat_Click
    Case "mail"
        mnumail_Click
    Case "anamenu"
        mnuanamenu_Click
    Case "yardim"
        mnuyardim_Click
    Case "cikis"
        mnucikis_Click
End Select

```

**End Sub**

**Private Sub Toolbar1\_ButtonMenuClick(ByVal ButtonMenu As MSComctlLib.ButtonMenu)**

```

Select Case ButtonMenu.Index
    Case 1
        enter = Chr(13) & Chr(10)
        aranan = InputBox("Aranacak ogrenci numarasini yaz", "Örnek :102 yaz", "102")
        If aranan = "" Then Exit Sub
        If MsgBox(aranan & enter & "Öğrenci numarasini numaralarin içinde aramak için EVET, numaralarin basinda aramak için HAYIR'a basin", vbYesNo) = vbYes Then
            DataEnvironment2.rsogrokulbelgearama.Filter = "ogrho like '%" & aranan & "%' "
            Else
                DataEnvironment2.rsogrokulbelgearama.Filter = "ogrho like '" & aranan & "%' "
            End If
            sayi = DataEnvironment2.rsogrokulbelgearama.RecordCount
            If sayi = 1 Then
                If DataEnvironment2.rsogrokulbelgearama.Fields!ogrho <> "" Then
                    ogrokulbelgeformu.ogrho.Text = DataEnvironment2.rsogrokulbelgearama.Fields!ogrho
                Else
                    ogrokulbelgeformu.ogrho.Text = ""
                End If
            If DataEnvironment2.rsogrokulbelgearama.Fields!ogradi <> "" Then
                ogrokulbelgeformu.ogradi.Text = DataEnvironment2.rsogrokulbelgearama.Fields!ogradi
            Else
                ogrokulbelgeformu.ogradi.Text = ""
            End If
            If DataEnvironment2.rsogrokulbelgearama.Fields!ogrsoyadi <> "" Then
                ogrokulbelgeformu.ogrsoyadi.Text = DataEnvironment2.rsogrokulbelgearama.Fields!ogrsoyadi
            Else
                ogrokulbelgeformu.ogrsoyadi.Text = ""
            End If

```

```

If DataEnvironment2.rsogrokulbelgearama.Fields!okuladi <> "" Then
    ogrokulbelgeformu.okuladi.Text = DataEnvironment2.rsogrokulbelgearama.Fields!okuladi
Else
    ogrokulbelgeformu.okuladi.Text = ""
End If
If DataEnvironment2.rsogrokulbelgearama.Fields!getbelgeadi <> "" Then
    ogrokulbelgeformu.getbelgeadi.Text = DataEnvironment2.rsogrokulbelgearama.Fields!getbelgeadi
Else
    ogrokulbelgeformu.getbelgeadi.Text = ""
End If
If DataEnvironment2.rsogrokulbelgearama.Fields!getbelgetarihi <> "" Then
    ogrokulbelgeformu.getbelgetarihi.Text = DataEnvironment2.rsogrokulbelgearama.Fields!getbelgetarihi
Else
    ogrokulbelgeformu.getbelgetarihi.Text = ""
End If
If DataEnvironment2.rsogrokulbelgearama.Fields!getbelgeno <> "" Then
    ogrokulbelgeformu.getbelgeno.Text = DataEnvironment2.rsogrokulbelgearama.Fields!getbelgeno
Else
    ogrokulbelgeformu.getbelgeno.Text = ""
End If
If DataEnvironment2.rsogrokulbelgearama.Fields!kabulsinif <> "" Then
    ogrokulbelgeformu.kabulsinif.Text = DataEnvironment2.rsogrokulbelgearama.Fields!kabulsinif
Else
    ogrokulbelgeformu.kabulsinif.Text = ""
End If
If DataEnvironment2.rsogrokulbelgearama.Fields!kabultarih <> "" Then
    ogrokulbelgeformu.kabultarih.Text = DataEnvironment2.rsogrokulbelgearama.Fields!kabultarih
Else
    ogrokulbelgeformu.kabultarih.Text = ""
End If
If DataEnvironment2.rsogrokulbelgearama.Fields!albelgeadi <> "" Then
    ogrokulbelgeformu.albelgeadi.Text = DataEnvironment2.rsogrokulbelgearama.Fields!albelgeadi
Else
    ogrokulbelgeformu.albelgeadi.Text = ""
End If
If DataEnvironment2.rsogrokulbelgearama.Fields!albelgetarihi <> "" Then
    ogrokulbelgeformu.albelgetarihi.Text = DataEnvironment2.rsogrokulbelgearama.Fields!albelgetarihi
Else
    ogrokulbelgeformu.albelgetarihi.Text = ""
End If
If DataEnvironment2.rsogrokulbelgearama.Fields!albelgeno <> "" Then
    ogrokulbelgeformu.albelgeno.Text = DataEnvironment2.rsogrokulbelgearama.Fields!albelgeno
Else
    ogrokulbelgeformu.albelgeno.Text = ""
End If
If DataEnvironment2.rsogrokulbelgearama.Fields!ayrildigisinif <> "" Then
    ogrokulbelgeformu.ayrildigisinif.Text = DataEnvironment2.rsogrokulbelgearama.Fields!ayrildigisinif
Else
    ogrokulbelgeformu.ayrildigisinif.Text = ""
End If
If DataEnvironment2.rsogrokulbelgearama.Fields!ayrildigitarih <> "" Then
    ogrokulbelgeformu.ayrildigitarih.Text = DataEnvironment2.rsogrokulbelgearama.Fields!ayrildigitarih
Else
    ogrokulbelgeformu.ayrildigitarih.Text = ""
End If
    ElseIf sayi = 0 Then
        MsgBox (aranan & enter & "veritabanında böyle bir kayıt yoktur.")
    ElseIf sayi > 1 Then
        ogrokulbelgeformu.arama.Show
    End If
Case 2
    enter = Chr(13) & Chr(10)
    aranan = InputBox("Aranacak öğrenci adını yaz", "Örnek :ayse yaz", "ayse")
    If aranan = "" Then Exit Sub
    If MsgBox(aranan & enter & "Öğrenci adını adların içinde aramak için EVET, adların başında aramak için HAYIR'a basın", vbYesNo) = vbYes Then
        DataEnvironment2.rsogrokulbelgearama.Filter = "ogradi like '%" & aranan & "%'"
    Else
        DataEnvironment2.rsogrokulbelgearama.Filter = "ogradi like '" & aranan & "%'"
    End If
    sayi = DataEnvironment2.rsogrokulbelgearama.RecordCount
    If sayi = 1 Then
        If DataEnvironment2.rsogrokulbelgearama.Fields!ogmo <> "" Then
            ogrokulbelgeformu.ogmo.Text = DataEnvironment2.rsogrokulbelgearama.Fields!ogmo
        Else
            ogrokulbelgeformu.ogmo.Text = ""
        End If
    End If

```

```

End If
If DataEnvironment2.rsogrokulbelgearama.Fields!ogradi <> "" Then
    ogrokulbelgeformu.ogradi.Text = DataEnvironment2.rsogrokulbelgearama.Fields!ogradi
Else
    ogrokulbelgeformu.ogradi.Text = ""
End If
If DataEnvironment2.rsogrokulbelgearama.Fields!ogrsoyadi <> "" Then
    ogrokulbelgeformu.ogrsoyadi.Text = DataEnvironment2.rsogrokulbelgearama.Fields!ogrsoyadi
Else
    ogrokulbelgeformu.ogrsoyadi.Text = ""
End If
If DataEnvironment2.rsogrokulbelgearama.Fields!okuladi <> "" Then
    ogrokulbelgeformu.okuladi.Text = DataEnvironment2.rsogrokulbelgearama.Fields!okuladi
Else
    ogrokulbelgeformu.okuladi.Text = ""
End If
If DataEnvironment2.rsogrokulbelgearama.Fields!getbelgeadi <> "" Then
    ogrokulbelgeformu.getbelgeadi.Text = DataEnvironment2.rsogrokulbelgearama.Fields!getbelgeadi
Else
    ogrokulbelgeformu.getbelgeadi.Text = ""
End If
If DataEnvironment2.rsogrokulbelgearama.Fields!getbelgetarihi <> "" Then
    ogrokulbelgeformu.getbelgetarihi.Text = DataEnvironment2.rsogrokulbelgearama.Fields!getbelgetarihi
Else
    ogrokulbelgeformu.getbelgetarihi.Text = ""
End If
If DataEnvironment2.rsogrokulbelgearama.Fields!getbelgeno <> "" Then
    ogrokulbelgeformu.getbelgeno.Text = DataEnvironment2.rsogrokulbelgearama.Fields!getbelgeno
Else
    ogrokulbelgeformu.getbelgeno.Text = ""
End If
If DataEnvironment2.rsogrokulbelgearama.Fields!kabulsinif <> "" Then
    ogrokulbelgeformu.kabulsinif.Text = DataEnvironment2.rsogrokulbelgearama.Fields!kabulsinif
Else
    ogrokulbelgeformu.kabulsinif.Text = ""
End If
If DataEnvironment2.rsogrokulbelgearama.Fields!kabultarih <> "" Then
    ogrokulbelgeformu.kabultarih.Text = DataEnvironment2.rsogrokulbelgearama.Fields!kabultarih
Else
    ogrokulbelgeformu.kabultarih.Text = ""
End If
If DataEnvironment2.rsogrokulbelgearama.Fields!albelgeadi <> "" Then
    ogrokulbelgeformu.albelgeadi.Text = DataEnvironment2.rsogrokulbelgearama.Fields!albelgeadi
Else
    ogrokulbelgeformu.albelgeadi.Text = ""
End If
If DataEnvironment2.rsogrokulbelgearama.Fields!albelgetarihi <> "" Then
    ogrokulbelgeformu.albelgetarihi.Text = DataEnvironment2.rsogrokulbelgearama.Fields!albelgetarihi
Else
    ogrokulbelgeformu.albelgetarihi.Text = ""
End If
If DataEnvironment2.rsogrokulbelgearama.Fields!albelgeno <> "" Then
    ogrokulbelgeformu.albelgeno.Text = DataEnvironment2.rsogrokulbelgearama.Fields!albelgeno
Else
    ogrokulbelgeformu.albelgeno.Text = ""
End If
If DataEnvironment2.rsogrokulbelgearama.Fields!ayrildigisinif <> "" Then
    ogrokulbelgeformu.ayrildigisinif.Text = DataEnvironment2.rsogrokulbelgearama.Fields!ayrildigisinif
Else
    ogrokulbelgeformu.ayrildigisinif.Text = ""
End If
If DataEnvironment2.rsogrokulbelgearama.Fields!ayrildigitarih <> "" Then
    ogrokulbelgeformu.ayrildigitarih.Text = DataEnvironment2.rsogrokulbelgearama.Fields!ayrildigitarih
Else
    ogrokulbelgeformu.ayrildigitarih.Text = ""
End If
    ElseIf sayi = 0 Then
        MsgBox (aranan & enter & "veritabanında böyle bir kayıt yoktur.")
    ElseIf sayi > 1 Then
        ogrokulbelgeformu.arama.Show
    End If
End Select
End Sub

Private Sub mnucikis_Click()
    Dim i

```

```

i = MsgBox("Cikmak istediginizden emin misiniz?", vbInformation + vbYesNoCancel, "Ilkogretim Yoneltme
Programi")
If i = vbYes Then
    End
    ElseIf i = vbNo Then
    Exit Sub
End If
End Sub

Private Sub mnuyedekle_Click()
    yedekleme.Show
End Sub

Private Sub mnusecenekler_Click()
    seceneklerformu.ogretmenno.Caption = ogrokulbelgeformu.ogretmenno.Caption
    seceneklerformu.Show
End Sub

Private Sub mnuesapmakinas_Click()
    If Dir("c:\windows\System32\calc.exe") = "" And Dir("c:\windows\calc.exe") = "" Then
        MsgBox ("Calistirilacak Program bulunamadi")
    ElseIf Dir("c:\windows\System32\calc.exe") = "" And Dir("c:\windows\calc.exe") <> "" Then
        Shell ("c:\windows\calc.exe")
    ElseIf Dir("c:\windows\System32\calc.exe") <> "" And Dir("c:\windows\calc.exe") = "" Then
        Shell ("c:\windows\System32\calc.exe")
    End If
End Sub

Private Sub mnutakvim_Click()
    takvim.Show
End Sub

Private Sub mnusaat_Click()
    saat.Show
End Sub

Private Sub mnumail_Click()
    Call ShellExecute(&O0, vbNullString, "mailto:aysenurpiri@yahoo.com", vbNullString, vbNullString,
vbNormalFocus)
End Sub

Private Sub mnuanamenu_Click()
    anamenuformu.Show
    ogrokulbelgeformu.Hide
End Sub

Private Sub mnuyardim_Click()
    yardimformu.Show
End Sub

```

### **Öğrenci Okul Belgeleri Arama Sonuçları Ekranı Program Kodları :**

```

Private Sub Command1_Click()
    DataEnvironment2.rsogrokulbelgearama.Filter = "ogrho <> 0"
End Sub

Private Sub Form_Load()
End Sub

```

### **Öğrenci Veli Bilgileri Ekranı Program Kodları :**

#### **Option Explicit**

```

Dim baglanti As New ADODB.Connection
Dim kayıt As New ADODB.Recordset
Dim sqlbaglanti As String
Dim sqlbaglanti2 As String
Dim sqlbagkont As String
Dim sqlkodlama As String
Dim mesaj As String
Dim Activate As Integer
Dim Record As Integer
Dim enter
Dim aranan
Dim sayi

```



Private Declare Function ShellExecute Lib "shell32.dll" Alias "ShellExecuteA" (ByVal hWnd As Long, ByVal lpOperation As String, ByVal lpFile As String, ByVal lpParameters As String, ByVal lpDirectory As String, ByVal nShowCmd As Long) As Long

**Private Sub anamenu\_Click()**

anamenuformu.Show  
ogrvelibilgiformu.Hide

**End Sub**

**Private Sub ekle\_Click()**

If ekle.ToolTipText = "Ekle" Then  
    ekle.ToolTipText = "Iptal"  
    ogrvelibilgiformu.ogrn.Locked = False  
    ogrvelibilgiformu.ogradi.Locked = False  
    ogrvelibilgiformu.ogrsoyadi.Locked = False  
    ogrvelibilgiformu.sinifduzeyi.Locked = False  
    ogrvelibilgiformu.veliadi.Locked = False  
    ogrvelibilgiformu.velisoyadi.Locked = False  
    ogrvelibilgiformu.yakinlikderecesi.Locked = False  
    ogrvelibilgiformu.meslegi.Locked = False  
    ogrvelibilgiformu.ogrenimdurumu.Locked = False  
    ogrvelibilgiformu.evtf.Locked = False  
    ogrvelibilgiformu.evadresli.Locked = False  
    ogrvelibilgiformu.istf.Locked = False  
    ogrvelibilgiformu.isadresli.Locked = False  
    ileri.Enabled = False  
    geri.Enabled = False  
    ilk.Enabled = False  
    son.Enabled = False  
    guncelle.Enabled = False  
    sil.Enabled = False  
    kaydet.Enabled = True  
    ogrn.SetFocus  
    On Error GoTo AddErr  
    Adodc1.Recordset.AddNew  
    ogrvelibilgiformu.sinifduzeyi.Text = "seciniz..."  
    ogrvelibilgiformu.ogrenimdurumu.Text = "seciniz..."  
    Exit Sub  
AddErr:  
    MsgBox Err.Description  
    ilk.Enabled = False  
    ElseIf ekle.ToolTipText = "Iptal" Then  
    ekle.ToolTipText = "Ekle"  
    Activate = 0  
    Adodc1.Recordset.CancelUpdate  
    Adodc1.refresh  
    If Adodc1.Recordset.RecordCount = 0 Then  
        ileri.Enabled = False  
        son.Enabled = False  
        guncelle.Enabled = False  
        sil.Enabled = False  
    ElseIf Adodc1.Recordset.RecordCount = 2 Then  
        ileri.Enabled = False  
        son.Enabled = False  
        guncelle.Enabled = True  
        sil.Enabled = True  
    Else  
        ileri.Enabled = True  
        son.Enabled = True  
        guncelle.Enabled = True  
        sil.Enabled = True  
    End If  
    ekle.Enabled = True  
    kaydet.Enabled = False  
    ogrvelibilgiformu.ogrn.Locked = True  
    ogrvelibilgiformu.ogradi.Locked = True  
    ogrvelibilgiformu.ogrsoyadi.Locked = True  
    ogrvelibilgiformu.sinifduzeyi.Locked = True  
    ogrvelibilgiformu.veliadi.Locked = True  
    ogrvelibilgiformu.velisoyadi.Locked = True  
    ogrvelibilgiformu.yakinlikderecesi.Locked = True  
    ogrvelibilgiformu.meslegi.Locked = True  
    ogrvelibilgiformu.ogrenimdurumu.Locked = True  
    ogrvelibilgiformu.evtf.Locked = True  
    ogrvelibilgiformu.evadresli.Locked = True  
    ogrvelibilgiformu.istf.Locked = True

```

    ogrvelbilgiformu.isadresli.Locked = True
End If
End Sub

Private Sub Form_Load()
    Screen.MousePointer = vbDefault
    sinifduzeyi.AddItem "Ilkogretim"
    sinifduzeyi.AddItem "Ortaogretim"
    ogrenimdurumu.AddItem "Ilkokul"
    ogrenimdurumu.AddItem "Ortaokul"
    ogrenimdurumu.AddItem "Lise"
    ogrenimdurumu.AddItem "Lisans"
    ogrenimdurumu.AddItem "Lisansüstü"
    ogrenimdurumu.AddItem "Doktora"
End Sub

Private Sub Adodc1_Error(ByVal ErrorNumber As Long, Description As String, ByVal Scode As Long, ByVal Source As String, ByVal HelpFile As String, ByVal HelpContext As Long, fCancelDisplay As Boolean)
    MsgBox "veri tabani hatasi" & Description
End Sub

Private Sub Form_Unload(Cancel As Integer)
    Screen.MousePointer = vbDefault
End Sub

Private Sub geri_Click()
    ileri.Enabled = True
    son.Enabled = True
    If Adodc1.Recordset.BOF <> True Then
        Adodc1.Recordset.MovePrevious
        ilk.Enabled = False
    End If
    geri.Enabled = True
    ilk.Enabled = True
    Else
    geri.Enabled = False
    ilk.Enabled = False
    MsgBox "ilk kayit"
    End If
End Sub

Private Sub ileri_Click()
    ilk.Enabled = True
    geri.Enabled = True
    If Adodc1.Recordset.EOF <> True Then
        Adodc1.Recordset.MoveNext
    End If
    Else
    MsgBox "son kayit"
    End If
End Sub

Private Sub ilk_Click()
    Activate = 0
    Adodc1.Recordset.MoveFirst
    ilk.Enabled = False
    geri.Enabled = False
    ileri.Enabled = True
    son.Enabled = True
    son.SetFocus
End Sub

Private Sub refresh_Click()
    ileri.Enabled = True
    son.Enabled = True
    ekle.Enabled = True
    guncelle.Enabled = True
    sil.Enabled = True
    ekle.ToolTipText = "Ekle"
    On Error GoTo RefreshErr
    Adodc1.refresh
    Exit Sub
RefreshErr:
    MsgBox Err.Description
End Sub

Private Sub sil_Click()
    On Error GoTo DeleteErr

```

```
With Adodc1.Recordset
.Delete
.MoveNext
If .EOF Then .MoveLast
End With
Exit Sub
DeleteErr:
MsgBox Err.Description
End Sub
```

```
Private Sub guncelle_Click()
ileri.Enabled = False
geri.Enabled = False
ilk.Enabled = False
son.Enabled = False
ekle.Enabled = False
sil.Enabled = False
kaydet.Enabled = True
ogrvelibilgiformu.ogrno.Locked = False
ogrvelibilgiformu.ogradi.Locked = False
ogrvelibilgiformu.ogrsoyadi.Locked = False
ogrvelibilgiformu.sinifduzeyi.Locked = False
ogrvelibilgiformu.veliadi.Locked = False
ogrvelibilgiformu.velisoyadi.Locked = False
ogrvelibilgiformu.yakinlikderecesi.Locked = False
ogrvelibilgiformu.meslegi.Locked = False
ogrvelibilgiformu.ogrenimdurumu.Locked = False
ogrvelibilgiformu.evtlf.Locked = False
ogrvelibilgiformu.evadresini.Locked = False
ogrvelibilgiformu.istlf.Locked = False
ogrvelibilgiformu.isadresini.Locked = False
On Error GoTo UpdateErr
Adodc1.Recordset.UpdateBatch adAffectAll
Exit Sub
UpdateErr:
MsgBox Err.Description
End Sub
```

```
Private Sub kaydet_Click()
ekle.ToolTipText = "Ekle"
If Not IsNumeric(ogrno) Or Len(ogrno) > 4 Then
ogrvelibilgiformu.Enabled = True
MsgBox "öğrenci numarası en fazla 4 haneli olmalıdır"
ogrno.SetFocus
Adodc1.Recordset.CancelUpdate
ElseIf Not Len(ogradi) > 0 Or Not Len(ogrsoyadi) > 0 Then
MsgBox "bilgiyi doğru ve eksiksiz giriniz"
Adodc1.Recordset.CancelUpdate
ElseIf Len(ogrno) = 0 Then
MsgBox "öğrenci numarasını giriniz"
Adodc1.Recordset.CancelUpdate
ogrno.SetFocus
ElseIf Not Len(veliadi) > 0 Or Not Len(velisoyadi) > 0 Or Not Len(evadresini) > 0 Or Not Len(evtlf) > 0 Then
MsgBox "bilgiyi doğru ve eksiksiz giriniz"
Adodc1.Recordset.CancelUpdate
End If
Adodc1.Recordset.Update
Adodc1.refresh
Activate = 0
ileri.Enabled = False
son.Enabled = False
guncelle.Enabled = False
ogrvelibilgiformu.ogrno.Locked = True
ogrvelibilgiformu.ogradi.Locked = True
ogrvelibilgiformu.ogrsoyadi.Locked = True
ogrvelibilgiformu.sinifduzeyi.Locked = True
ogrvelibilgiformu.veliadi.Locked = True
ogrvelibilgiformu.velisoyadi.Locked = True
ogrvelibilgiformu.yakinlikderecesi.Locked = True
ogrvelibilgiformu.meslegi.Locked = True
ogrvelibilgiformu.ogrenimdurumu.Locked = True
ogrvelibilgiformu.evtlf.Locked = True
ogrvelibilgiformu.evadresini.Locked = True
ogrvelibilgiformu.istlf.Locked = True
ogrvelibilgiformu.isadresini.Locked = True
If Adodc1.Recordset.RecordCount = 2 Then
```

```
ileri.Enabled = False
geri.Enabled = False
ilk.Enabled = False
son.Enabled = False
Else
ileri.Enabled = True
geri.Enabled = True
ilk.Enabled = True
son.Enabled = True
End If
```

**End Sub**

**Private Sub son\_Click()**

```
ilk.Enabled = True
ilk.SetFocus
geri.Enabled = True
ileri.Enabled = False
son.Enabled = False
Record = 1
Activate = 1
Adodc1.Recordset.MoveLast
```

**End Sub**

**Private Sub yazdir\_Click()**

```
Dim a As String
a = ogrvelibilgiformu.ogrnno.Text
With DataEnvironment1.Commands("Command12velibilgi")
.Parameters(0).Value = a
.Execute
End With
Dim kayitkontrol As Integer
Dim cikis As Integer
Adodc2.ConnectionString = "Provider=Microsoft.Jet.OLEDB.4.0;Data Source=yoneltmeveritabani.mdb;Persist
Security Info=False"
Adodc2.RecordSource = "select * from ogrvelibilgi where (ogrvelibilgi.ogrnno="" & ogrvelibilgiformu.ogrnno.Text &
"")"
Adodc2.refresh
cikis = 1
If Adodc2.Recordset.RecordCount = 0 Then
ogrvelibilgiraporu.Sections("Section4").Controls("label12").Caption = "BU ÖGRENCIYE AIT VERITABANINDA
KAYIT BULUNMAMAKTADIR"
cikis = 1
End If
ogrvelibilgiraporu.Orientation = rptOrientLandscape
ogrvelibilgiraporu.Show vbModal
```

**End Sub**

**Private Sub yenikayit\_Click()**

```
ogrvelibilgiformu.ogrnno.Locked = False
ogrvelibilgiformu.ogradi.Locked = False
ogrvelibilgiformu.ogrsoyadi.Locked = False
ogrvelibilgiformu.sinifduzeyi.Locked = False
ogrvelibilgiformu.veliadi.Locked = False
ogrvelibilgiformu.velisoyadi.Locked = False
ogrvelibilgiformu.yakinlikderecesi.Locked = False
ogrvelibilgiformu.meslegi.Locked = False
ogrvelibilgiformu.ogrenimdurumu.Locked = False
ogrvelibilgiformu.evtlf.Locked = False
ogrvelibilgiformu.evadresi.Locked = False
ogrvelibilgiformu.istlf.Locked = False
ogrvelibilgiformu.isadresi.Locked = False
ogrvelibilgiformu.ogrnno.Text = ""
ogrvelibilgiformu.ogradi.Text = ""
ogrvelibilgiformu.ogrsoyadi.Text = ""
ogrvelibilgiformu.sinifduzeyi.Text = ""
ogrvelibilgiformu.veliadi.Text = ""
ogrvelibilgiformu.velisoyadi.Text = ""
ogrvelibilgiformu.yakinlikderecesi.Text = ""
ogrvelibilgiformu.meslegi.Text = ""
ogrvelibilgiformu.ogrenimdurumu.Text = ""
ogrvelibilgiformu.evtlf.Text = ""
ogrvelibilgiformu.evadresi.Text = ""
ogrvelibilgiformu.istlf.Text = ""
ogrvelibilgiformu.isadresi.Text = ""
```

**End Sub**

**Private Sub Toolbar1\_ButtonClick(ByVal Button As MSCComctlLib.Button)**

```
Select Case Button.Key
    Case "yedekle"
        mnuyedekle_Click
    Case "secenekler"
        mnusecenekler_Click
    Case "hesapmakinesi"
        mnuhesapmakinesi_Click
    Case "takvim"
        mnutakvim_Click
    Case "saat"
        mnusaat_Click
    Case "mail"
        mnumail_Click
    Case "anamenu"
        mnuanamenu_Click
    Case "yardim"
        mnuyardim_Click
    Case "cikis"
        mnucikis_Click
End Select
```

**End Sub****Private Sub Toolbar1\_ButtonMenuClick(ByVal ButtonMenu As MSCComctlLib.ButtonMenu)**

```
Select Case ButtonMenu.Index
    Case 1
        enter = Chr(13) & Chr(10)
        aranan = InputBox("Aranacak ogrenci numarasini yaz", "Örnek :102 yaz", "102")
        If aranan = "" Then Exit Sub
        If MsgBox(aranan & enter & "Öğrenci numarasini numaralarin içinde aramak için EVET, numaralarin basinda aramak için HAYIR'a basin", vbYesNo) = vbYes Then
            DataEnvironment2.rsogrvelibilgiarama.Filter = "ogrho like '%" & aranan & "%' "
        Else
            DataEnvironment2.rsogrvelibilgiarama.Filter = "ogrho like '" & aranan & "%' "
        End If
        sayi = DataEnvironment2.rsogrvelibilgiarama.RecordCount
        If sayi = 1 Then
            If DataEnvironment2.rsogrvelibilgiarama.Fields!ogrho <> "" Then
                ogrvelibilgiformu.ogrho.Text = DataEnvironment2.rsogrvelibilgiarama.Fields!ogrho
            Else
                ogrvelibilgiformu.ogrho.Text = ""
            End If
            If DataEnvironment2.rsogrvelibilgiarama.Fields!ogradi <> "" Then
                ogrvelibilgiformu.ogradi.Text = DataEnvironment2.rsogrvelibilgiarama.Fields!ogradi
            Else
                ogrvelibilgiformu.ogradi.Text = ""
            End If
            If DataEnvironment2.rsogrvelibilgiarama.Fields!ogrsoyadi <> "" Then
                ogrvelibilgiformu.ogrsoyadi.Text = DataEnvironment2.rsogrvelibilgiarama.Fields!ogrsoyadi
            Else
                ogrvelibilgiformu.ogrsoyadi.Text = ""
            End If
            If DataEnvironment2.rsogrvelibilgiarama.Fields!sinifduzeyi <> "" Then
                ogrvelibilgiformu.sinifduzeyi.Text = DataEnvironment2.rsogrvelibilgiarama.Fields!sinifduzeyi
            Else
                ogrvelibilgiformu.sinifduzeyi.Text = ""
            End If
            If DataEnvironment2.rsogrvelibilgiarama.Fields!veliadi <> "" Then
                ogrvelibilgiformu.veliadi.Text = DataEnvironment2.rsogrvelibilgiarama.Fields!veliadi
            Else
                ogrvelibilgiformu.veliadi.Text = ""
            End If
            If DataEnvironment2.rsogrvelibilgiarama.Fields!velisoyadi <> "" Then
                ogrvelibilgiformu.velisoyadi.Text = DataEnvironment2.rsogrvelibilgiarama.Fields!velisoyadi
            Else
                ogrvelibilgiformu.velisoyadi.Text = ""
            End If
            If DataEnvironment2.rsogrvelibilgiarama.Fields!yakinlikderecesi <> "" Then
                ogrvelibilgiformu.yakinlikderecesi.Text = DataEnvironment2.rsogrvelibilgiarama.Fields!yakinlikderecesi
            Else
                ogrvelibilgiformu.yakinlikderecesi.Text = ""
            End If
            If DataEnvironment2.rsogrvelibilgiarama.Fields!meslegi <> "" Then
                ogrvelibilgiformu.meslegi.Text = DataEnvironment2.rsogrvelibilgiarama.Fields!meslegi
            Else
                ogrvelibilgiformu.meslegi.Text = ""
            End If
        End If
    End Select
```

```

End If
If DataEnvironment2.rsogrvelibilgiarama.Fields!ogrenimdurumu <> "" Then
    ogrvelibilgiformu.ogrenimdurumu.Text = DataEnvironment2.rsogrvelibilgiarama.Fields!ogrenimdurumu
Else
    ogrvelibilgiformu.ogrenimdurumu.Text = ""
End If
If DataEnvironment2.rsogrvelibilgiarama.Fields!evtlf <> "" Then
    ogrvelibilgiformu.evtlf.Text = DataEnvironment2.rsogrvelibilgiarama.Fields!evtlf
Else
    ogrvelibilgiformu.evtlf.Text = ""
End If
If DataEnvironment2.rsogrvelibilgiarama.Fields!evadresesi <> "" Then
    ogrvelibilgiformu.evadresesi.Text = DataEnvironment2.rsogrvelibilgiarama.Fields!evadresesi
Else
    ogrvelibilgiformu.evadresesi.Text = ""
End If
If DataEnvironment2.rsogrvelibilgiarama.Fields!istlf <> "" Then
    ogrvelibilgiformu.istlf.Text = DataEnvironment2.rsogrvelibilgiarama.Fields!istlf
Else
    ogrvelibilgiformu.istlf.Text = ""
End If
If DataEnvironment2.rsogrvelibilgiarama.Fields!isadresesi <> "" Then
    ogrvelibilgiformu.isadresesi.Text = DataEnvironment2.rsogrvelibilgiarama.Fields!isadresesi
Else
    ogrvelibilgiformu.isadresesi.Text = ""
End If
    ElseIf sayi = 0 Then
        MsgBox(aranan & enter & "veritabanında böyle bir kayıt yoktur.")
    ElseIf sayi > 1 Then
        ogrvelibilgiformu.arama.Show
    End If
Case 2
    enter = Chr(13) & Chr(10)
    aranan = InputBox("Aranacak öğrenci adını yaz", "Örnek :ayse yaz", "ayse")
    If aranan = "" Then Exit Sub
    If MsgBox(aranan & enter & "Öğrenci adını adların içinde aramak için EVET, adların başında aramak için HAYIR'a basın", vbYesNo) = vbYes Then
        DataEnvironment2.rsogrvelibilgiarama.Filter = "ogradi like '%" & aranan & "%'"
    Else
        DataEnvironment2.rsogrvelibilgiarama.Filter = "ogradi like '" & aranan & "%'"
    End If
    sayi = DataEnvironment2.rsogrvelibilgiarama.RecordCount
    If sayi = 1 Then
        If DataEnvironment2.rsogrvelibilgiarama.Fields!ogrho <> "" Then
            ogrvelibilgiformu.ogrho.Text = DataEnvironment2.rsogrvelibilgiarama.Fields!ogrho
        Else
            ogrvelibilgiformu.ogrho.Text = ""
        End If
        If DataEnvironment2.rsogrvelibilgiarama.Fields!ogradi <> "" Then
            ogrvelibilgiformu.ogradi.Text = DataEnvironment2.rsogrvelibilgiarama.Fields!ogradi
        Else
            ogrvelibilgiformu.ogradi.Text = ""
        End If
        If DataEnvironment2.rsogrvelibilgiarama.Fields!ogrsoyadi <> "" Then
            ogrvelibilgiformu.ogrsoyadi.Text = DataEnvironment2.rsogrvelibilgiarama.Fields!ogrsoyadi
        Else
            ogrvelibilgiformu.ogrsoyadi.Text = ""
        End If
        If DataEnvironment2.rsogrvelibilgiarama.Fields!sinifduzeyi <> "" Then
            ogrvelibilgiformu.sinifduzeyi.Text = DataEnvironment2.rsogrvelibilgiarama.Fields!sinifduzeyi
        Else
            ogrvelibilgiformu.sinifduzeyi.Text = ""
        End If
        If DataEnvironment2.rsogrvelibilgiarama.Fields!veliadi <> "" Then
            ogrvelibilgiformu.veliadi.Text = DataEnvironment2.rsogrvelibilgiarama.Fields!veliadi
        Else
            ogrvelibilgiformu.veliadi.Text = ""
        End If
        If DataEnvironment2.rsogrvelibilgiarama.Fields!velisoyadi <> "" Then
            ogrvelibilgiformu.velisoyadi.Text = DataEnvironment2.rsogrvelibilgiarama.Fields!velisoyadi
        Else
            ogrvelibilgiformu.velisoyadi.Text = ""
        End If
        If DataEnvironment2.rsogrvelibilgiarama.Fields!yakinderecesi <> "" Then
            ogrvelibilgiformu.yakinderecesi.Text = DataEnvironment2.rsogrvelibilgiarama.Fields!yakinderecesi
        Else

```

```

    ogrvelibilgiformu.yakinlikderecesi.Text = ""
End If
If DataEnvironment2.rsogrvelibilgiarama.Fields!meslegi <> "" Then
    ogrvelibilgiformu.meslegi.Text = DataEnvironment2.rsogrvelibilgiarama.Fields!meslegi
Else
    ogrvelibilgiformu.meslegi.Text = ""
End If
If DataEnvironment2.rsogrvelibilgiarama.Fields!ogrenimdurumu <> "" Then
    ogrvelibilgiformu.ogrenimdurumu.Text = DataEnvironment2.rsogrvelibilgiarama.Fields!ogrenimdurumu
Else
    ogrvelibilgiformu.ogrenimdurumu.Text = ""
End If
If DataEnvironment2.rsogrvelibilgiarama.Fields!evtlf <> "" Then
    ogrvelibilgiformu.evtlf.Text = DataEnvironment2.rsogrvelibilgiarama.Fields!evtlf
Else
    ogrvelibilgiformu.evtlf.Text = ""
End If
If DataEnvironment2.rsogrvelibilgiarama.Fields!evadresesi <> "" Then
    ogrvelibilgiformu.evadresesi.Text = DataEnvironment2.rsogrvelibilgiarama.Fields!evadresesi
Else
    ogrvelibilgiformu.evadresesi.Text = ""
End If
If DataEnvironment2.rsogrvelibilgiarama.Fields!istlf <> "" Then
    ogrvelibilgiformu.istlf.Text = DataEnvironment2.rsogrvelibilgiarama.Fields!istlf
Else
    ogrvelibilgiformu.istlf.Text = ""
End If
If DataEnvironment2.rsogrvelibilgiarama.Fields!isadresesi <> "" Then
    ogrvelibilgiformu.isadresesi.Text = DataEnvironment2.rsogrvelibilgiarama.Fields!isadresesi
Else
    ogrvelibilgiformu.isadresesi.Text = ""
End If
    ElseIf sayi = 0 Then
        MsgBox (aranan & enter & "veritabanında böyle bir kayıt yoktur.")
    ElseIf sayi > 1 Then
        ogrvelibilgiformu.arama.Show
    End If
End Select
End Sub

Private Sub mnucikis_Click()
    Dim i
    i = MsgBox("Cikmak istediginizden emin misiniz?", vbInformation + vbYesNoCancel, "Ilkogretim Yoneltme Programi")
    If i = vbYes Then
        End
    ElseIf i = vbNo Then
        Exit Sub
    End If
End Sub

Private Sub mnuyedekle_Click()
    yedekleme.Show
End Sub

Private Sub mnusecenekler_Click()
    seceneklerformu.ogretmenno.Caption = ogrokulbelgeformu.ogretmenno.Caption
    seceneklerformu.Show
End Sub

Private Sub mnhesapmakinas_Click()
    If Dir("c:\windows\System32\calc.exe") = "" And Dir("c:\windows\calc.exe") = "" Then
        MsgBox ("Calistirilacak Program bulunamadi")
    ElseIf Dir("c:\windows\System32\calc.exe") = "" And Dir("c:\windows\calc.exe") <> "" Then
        Shell ("c:\windows\calc.exe")
    ElseIf Dir("c:\windows\System32\calc.exe") <> "" And Dir("c:\windows\calc.exe") = "" Then
        Shell ("c:\windows\System32\calc.exe")
    End If
End Sub

Private Sub mnutakvim_Click()
    takvim.Show
End Sub

Private Sub mnusaat_Click()
    saat.Show

```

**End Sub**

**Private Sub mnumail\_Click()**

Call ShellExecute(&O0, vbNullString, "mailto:aysenurpiri@yahoo.com", vbNullString, vbNullString, vbNormalFocus)

**End Sub**

**Private Sub mnuanamenu\_Click()**

anamenuformu.Show  
ogrvelibilgiformu.Hide

**End Sub**

**Private Sub mnuyardim\_Click()**

yardimformu.Show

**End Sub**

## **Öğrenci Veli Bilgileri Arama Sonuçları Ekranı Program Kodları :**

**Private Sub Command1\_Click()**

DataEnvironment2.rsogrvelibilgiarama.Filter = "ogrno <> 0"

**End Sub**

**Private Sub Form\_Load()**

**End Sub**

## **Seçenekler Ekranı Program Kodları :**

**Private Sub Adodc1\_Error(ByVal ErrorNumber As Long, Description As String, ByVal Scode As Long, ByVal Source As String, ByVal HelpFile As String, ByVal HelpContext As Long, fCancelDisplay As Boolean)**

MsgBox "veri tabani hatasi" & Description

**End Sub**

**Private Sub Command1\_Click()**

Adodc1.RecordSource = "select \* from ogretmenliste where ogretmenliste.ogretmenno=" &  
seceneklerformu.ogretmenno.Caption & " "

Adodc1.refresh

Label3.Caption = Adodc1.Recordset!userid

Label4.Caption = Adodc1.Recordset!parola

Label1.Visible = True

Label2.Visible = True

Label3.Visible = True

Label4.Visible = True

**End Sub**

**Private Sub Command2\_Click()**

seceneklerformu.ogretmenadi.Locked = False

seceneklerformu.ogretmensoyadi.Locked = False

seceneklerformu.bransi.Locked = False

seceneklerformu.userid.Locked = False

seceneklerformu.parola.Locked = False

On Error GoTo UpdateErr

Adodc2.Recordset.UpdateBatch adAffectAll

Exit Sub

UpdateErr:

MsgBox Err.Description

**End Sub**

**Private Sub Command3\_Click()**

Adodc2.RecordSource = "select \* from ogretmenliste where ogretmenliste.ogretmenno=" &  
seceneklerformu.ogretmenno.Caption & " "

Adodc2.refresh

seceneklerformu.ogretmenadi.Text = Adodc2.Recordset!ogretmenadi

seceneklerformu.ogretmensoyadi.Text = Adodc2.Recordset!ogretmensoyadi

seceneklerformu.bransi.Text = Adodc2.Recordset!bransi

seceneklerformu.userid.Text = Adodc2.Recordset!userid

seceneklerformu.parola.Text = Adodc2.Recordset!parola

seceneklerformu.ogretmenadi.Visible = True

seceneklerformu.ogretmensoyadi.Visible = True

seceneklerformu.bransi.Visible = True

seceneklerformu.userid.Visible = True

seceneklerformu.parola.Visible = True

seceneklerformu.Label5.Visible = True

seceneklerformu.Label6.Visible = True

seceneklerformu.Label7.Visible = True

seceneklerformu.Label8.Visible = True



```
seceneklerformu.Label9.Visible = True
End Sub
```

```
Private Sub Command4_Click()
Adodc2.Recordset.Update
Adodc2.refresh
seceneklerformu.ogretmenadi.Locked = True
seceneklerformu.ogretmensoyadi.Locked = True
seceneklerformu.bransi.Locked = True
seceneklerformu.userid.Locked = True
seceneklerformu.parola.Locked = True
Adodc2.refresh
End Sub
```

```
Private Sub Form_Load()
End Sub
```

### Sınıf Ders Öğretmenleri Branş Eşleme Ekranı Program Kodları :

```
Private Sub DataGrid1_RowColChange>LastRow As Variant, ByVal LastCol As Integer)
Adodc2.ConnectionString = "Provider=Microsoft.Jet.OLEDB.4.0;Data Source=yoneltmeveritabani.mdb;Persist
Security Info=False"
Adodc2.RecordSource = "select ogretmenadi,ogretmensoyadi,ogretmenno,sube from dersogretmen where sube="" &
Adodc1.Recordset!sube & ""
Set DataGrid2.DataSource = Adodc2
Adodc2.refresh
End Sub
```

```
Private Sub DataGrid2_RowColChange>LastRow As Variant, ByVal LastCol As Integer)
Adodc3.ConnectionString = "Provider=Microsoft.Jet.OLEDB.4.0;Data Source=yoneltmeveritabani.mdb;Persist
Security Info=False"
Adodc3.RecordSource = "select ogretmenno,bransi from ogretmenliste where ogretmenno="" &
Adodc2.Recordset!ogretmenno & ""
Set DataGrid3.DataSource = Adodc3
Adodc3.refresh
End Sub
```

```
Private Sub Form_Load()
End Sub
```

### Mesleki Rehberlik Etkinlikleri Ekranı Program Kodları :

#### Option Explicit

```
Dim baglanti As New ADODB.Connection
Dim kayit As New ADODB.Recordset
Dim sqlbaglanti As String
Dim sqlbagkont As String
Dim sqlkodlama As String
Dim mesaj As String
Dim Activate As Integer
Dim Record As Integer
Dim enter
Dim aranan
Dim sayi
Private Declare Function ShellExecute Lib "shell32.dll" Alias "ShellExecuteA" (ByVal hWnd As Long, ByVal lpOperation
As String, ByVal lpFile As String, ByVal lpParameters As String, ByVal lpDirectory As String, ByVal nShowCmd As
Long) As Long
```

```
Private Sub Form_Activate()
yoneltme.Visible = False
etkinlik.Visible = False
Adodc1.ConnectionString = "Provider=Microsoft.Jet.OLEDB.4.0;Data Source=yoneltmeveritabani.mdb;Persist
Security Info=False"
Adodc1.RecordSource = "select * from ogrgozlem,ogrencisinizif,sinifogretmeni,ogretmenliste where
(ogrgozlem.ogrho=ogrencisinizif.ogrho) and (sinifogretmeni.sube=ogrencisinizif.sube) and
(ogretmenliste.ogretmenno=sinifogretmeni.ogretmenno) and (ogretmenliste.ogretmenno="" &
sinifgozlemformuvedigeretkinlikler.ogretmenno.Caption & "") and (sinifogretmeni.ogretmenno="" &
sinifgozlemformuvedigeretkinlikler.ogretmenno.Caption & "")"
Adodc1.refresh
End Sub
```

```
Private Sub XPButton1_Click()
Dim MyExcel As Object
Dim MyChart As Object
```

```

Dim i
On Error GoTo hata
Set MyExcel = CreateObject("Excel.Application")
Dim klasor As String
Dim dosya As String
klasor = "formlarveraporlar"
dosya = "bossinifgozlemformu"
MyExcel.Visible = True
MyExcel.Workbooks.Open ("c:\\" & klasor & "\" & dosya & ".xls")
hata:
MsgBox Error(Err)
If Not (MyExcel Is Nothing) Then
Set MyExcel = Nothing
End If
End Sub

```

```

Private Sub XPButton10_Click()
Dim MyWord As Object
Dim MyChart As Object
Dim i
On Error GoTo hata
Set MyWord = CreateObject("Word.Application")
Dim klasor As String
Dim dosya As String
klasor = "formlarveraporlar"
dosya = "meslekler"
MyWord.Visible = True
MyWord.Documents.Open ("c:\\" & klasor & "\" & dosya & ".doc")
hata:
MsgBox Error(Err)
If Not (MyWord Is Nothing) Then
Set MyWord = Nothing
End If
End Sub

```

```

Private Sub XPButton11_Click()
Dim MyWord As Object
Dim MyChart As Object
Dim i
On Error GoTo hata
Set MyWord = CreateObject("Word.Application")
Dim klasor As String
Dim dosya As String
klasor = "formlarveraporlar"
dosya = "kararverme"
MyWord.Visible = True
MyWord.Documents.Open ("c:\\" & klasor & "\" & dosya & ".doc")
hata:
MsgBox Error(Err)
If Not (MyWord Is Nothing) Then
Set MyWord = Nothing
End If
End Sub

```

```

Private Sub XPButton12_Click()
Dim MyWord As Object
Dim MyChart As Object
Dim i
On Error GoTo hata
Set MyWord = CreateObject("Word.Application")
Dim klasor As String
Dim dosya As String
klasor = "formlarveraporlar"
dosya = "meslekiegilibelirleme"
MyWord.Visible = True
MyWord.Documents.Open ("c:\\" & klasor & "\" & dosya & ".doc")
hata:
MsgBox Error(Err)
If Not (MyWord Is Nothing) Then
Set MyWord = Nothing
End If
End Sub

```

```

Private Sub XPButton13_Click()
Dim MyWord As Object
Dim MyChart As Object

```

```

Dim i
On Error GoTo hata
Set MyWord = CreateObject("Word.Application")
Dim klasor As String
Dim dosya As String
klasor = "formlarveraporlar"
dosya = "otobiografi"
MyWord.Visible = True
MyWord.Documents.Open ("c:\\" & klasor & "\" & dosya & ".doc")
hata:
MsgBox Error(Err)
If Not (MyWord Is Nothing) Then
Set MyWord = Nothing
End If
End Sub

```

```

Private Sub XPButton14_Click()
Dim MyWord As Object
Dim MyChart As Object
Dim i
On Error GoTo hata
Set MyWord = CreateObject("Word.Application")
Dim klasor As String
Dim dosya As String
klasor = "formlarveraporlar"
dosya = "zamanmakinesi"
MyWord.Visible = True
MyWord.Documents.Open ("c:\\" & klasor & "\" & dosya & ".doc")
hata:
MsgBox Error(Err)
If Not (MyWord Is Nothing) Then
Set MyWord = Nothing
End If
End Sub

```

```

Private Sub XPButton15_Click()
Dim MyWord As Object
Dim MyChart As Object
Dim i
On Error GoTo hata
Set MyWord = CreateObject("Word.Application")
Dim klasor As String
Dim dosya As String
klasor = "formlarveraporlar"
dosya = "mutlumutsuzdoktor"
MyWord.Visible = True
MyWord.Documents.Open ("c:\\" & klasor & "\" & dosya & ".doc")
hata:
MsgBox Error(Err)
If Not (MyWord Is Nothing) Then
Set MyWord = Nothing
End If
End Sub

```

```

Private Sub XPButton16_Click()
Dim MyWord As Object
Dim MyChart As Object
Dim i
On Error GoTo hata
Set MyWord = CreateObject("Word.Application")
Dim klasor As String
Dim dosya As String
klasor = "formlarveraporlar"
dosya = "davraniskarnesi"
MyWord.Visible = True
MyWord.Documents.Open ("c:\\" & klasor & "\" & dosya & ".doc")
hata:
MsgBox Error(Err)
If Not (MyWord Is Nothing) Then
Set MyWord = Nothing
End If
End Sub

```

```

Private Sub XPButton17_Click()
Dim MyExcel As Object
Dim MyChart As Object

```

```

Dim i
On Error GoTo hata
Set MyExcel = CreateObject("Excel.Application")
Dim klasor As String
Dim dosya As String
klasor = "formlarveraporlar"
dosya = "davranisgozlemformu"
MyExcel.Visible = True
MyExcel.Workbooks.Open ("c:\\" & klasor & "\" & dosya & ".xls")
hata:
MsgBox Error(Err)
If Not (MyExcel Is Nothing) Then
Set MyExcel = Nothing
End If
End Sub

Private Sub XPButton18_Click()
Dim MyWord As Object
Dim MyChart As Object
Dim i
On Error GoTo hata
Set MyWord = CreateObject("Word.Application")
Dim klasor As String
Dim dosya As String
klasor = "formlarveraporlar"
dosya = "problemtaramatesti"
MyWord.Visible = True
MyWord.Documents.Open ("c:\\" & klasor & "\" & dosya & ".doc")
hata:
MsgBox Error(Err)
If Not (MyWord Is Nothing) Then
Set MyWord = Nothing
End If
End Sub

Private Sub XPButton19_Click()
Dim MyWord As Object
Dim MyChart As Object
Dim i
On Error GoTo hata
Set MyWord = CreateObject("Word.Application")
Dim klasor As String
Dim dosya As String
klasor = "formlarveraporlar"
dosya = "kimdirbu"
MyWord.Visible = True
MyWord.Documents.Open ("c:\\" & klasor & "\" & dosya & ".doc")
hata:
MsgBox Error(Err)
If Not (MyWord Is Nothing) Then
Set MyWord = Nothing
End If
End Sub

Private Sub XPButton2_Click()
yoneltme.Visible = True
etkinlik.Visible = False
End Sub

Private Sub XPButton20_Click()
yoneltme.Visible = False
etkinlik.Visible = True
End Sub

Private Sub XPButton3_Click()
Adodc2.ConnectionString = "Provider=Microsoft.Jet.OLEDB.4.0;Data Source=yoneltmeveritabani.mdb;Persist
Security Info=False"
Adodc2.RecordSource = "select * from sinifogretmeni where (sinifogretmeni.ogretmenno="" &
sinifgozlemformuvedigeretkinlikler.ogretmenno.Caption & "")"
Adodc2.refresh
Dim klasör As String
klasör = "sinifgozlemformlari"
Dim sinifsube As String
Dim kontrol As Integer
kontrol = 0
If Dir("c:\\" & klasör, vbDirectory) <> "" Then

```

```

    kontrol = kontrol + 1
Else
    MkDir "c:\\" & klasör
End If
If Dir("c:\\" & klasör & "\\" & Date & ".xls", vbDirectory) <> "" Then
    kontrol = kontrol + 1
Else
    FileCopy "c:\formlarveraporlar\bossinifgozlemformu.xls", "c:\\" & klasör & "\\" & Date & ".xls"
End If
'Önce değişkenler
Dim MyExcel As Object
Dim MyChart As Object
Dim i
On Error GoTo hata
Set MyExcel = CreateObject("Excel.Application")
MyExcel.Visible = True
MyExcel.Workbooks.Open ("c:\\" & klasör & "\\" & Date & ".xls")
Adodc1.RecordSource = "select * from ogrgozlem where ogrgozlem.sube="" & Adodc2.Recordset![sube] & ""
Adodc1.refresh
If Adodc1.Recordset.RecordCount = 0 Then
MsgBox "Öğrenci gözlem tablonuzda kayıt yok", vbCritical, "dikkat"
Else
'simdi sıra döngümüzde
i = 9
Dim sayi
While Not Adodc1.Recordset.EOF
MyExcel.range("A" & i).Value = Adodc1.Recordset!ogrho
MyExcel.range("B" & i).Value = Adodc1.Recordset!ogradi + " " + Adodc1.Recordset!ogrhoyadi
MyExcel.range("C" & i).Value = Adodc1.Recordset!sozeldilse1
MyExcel.range("D" & i).Value = Adodc1.Recordset!sozeldilse2
MyExcel.range("E" & i).Value = Adodc1.Recordset!sozeldilse3
MyExcel.range("F" & i).Value = Adodc1.Recordset!sozeldilse4
MyExcel.range("G" & i).Value = Adodc1.Recordset!sozeldilse5
MyExcel.range("H" & i).Value = Adodc1.Recordset!sosyal1
MyExcel.range("I" & i).Value = Adodc1.Recordset!sosyal2
MyExcel.range("J" & i).Value = Adodc1.Recordset!sosyal3
MyExcel.range("K" & i).Value = Adodc1.Recordset!sosyal4
MyExcel.range("L" & i).Value = Adodc1.Recordset!sosyal5
MyExcel.range("M" & i).Value = Adodc1.Recordset!mantikmatematik1
MyExcel.range("N" & i).Value = Adodc1.Recordset!mantikmatematik2
MyExcel.range("O" & i).Value = Adodc1.Recordset!mantikmatematik3
MyExcel.range("P" & i).Value = Adodc1.Recordset!mantikmatematik4
MyExcel.range("Q" & i).Value = Adodc1.Recordset!mantikmatematik5
MyExcel.range("R" & i).Value = Adodc1.Recordset!gorseluzlam1
MyExcel.range("S" & i).Value = Adodc1.Recordset!gorseluzlam2
MyExcel.range("T" & i).Value = Adodc1.Recordset!gorseluzlam3
MyExcel.range("U" & i).Value = Adodc1.Recordset!gorseluzlam4
MyExcel.range("V" & i).Value = Adodc1.Recordset!gorseluzlam5
MyExcel.range("W" & i).Value = Adodc1.Recordset!icse1
MyExcel.range("X" & i).Value = Adodc1.Recordset!icse2
MyExcel.range("Y" & i).Value = Adodc1.Recordset!icse3
MyExcel.range("Z" & i).Value = Adodc1.Recordset!icse4
MyExcel.range("AA" & i).Value = Adodc1.Recordset!icse5
MyExcel.range("AB" & i).Value = Adodc1.Recordset!muzikritmik1
MyExcel.range("AC" & i).Value = Adodc1.Recordset!muzikritmik2
MyExcel.range("AD" & i).Value = Adodc1.Recordset!muzikritmik3
MyExcel.range("AE" & i).Value = Adodc1.Recordset!muzikritmik4
MyExcel.range("AF" & i).Value = Adodc1.Recordset!muzikritmik5
MyExcel.range("AG" & i).Value = Adodc1.Recordset!beden1
MyExcel.range("AH" & i).Value = Adodc1.Recordset!beden2
MyExcel.range("AI" & i).Value = Adodc1.Recordset!beden3
MyExcel.range("AJ" & i).Value = Adodc1.Recordset!beden4
MyExcel.range("AK" & i).Value = Adodc1.Recordset!beden5
MyExcel.range("AL" & i).Value = Adodc1.Recordset!doga1
MyExcel.range("AM" & i).Value = Adodc1.Recordset!doga2
MyExcel.range("AN" & i).Value = Adodc1.Recordset!doga3
MyExcel.range("AO" & i).Value = Adodc1.Recordset!doga4
MyExcel.range("AP" & i).Value = Adodc1.Recordset!doga5
If Adodc1.Recordset![kisisel1] = True Then
MyExcel.range("AQ" & i).Value = "*"
Else
MyExcel.range("AQ" & i).Value = " "
End If
If Adodc1.Recordset![kisisel2] = True Then
MyExcel.range("AR" & i).Value = "*"
Else

```

```

MyExcel.range("AR" & i).Value = " "
End If
If Adodc1.Recordset!kisisel3 = True Then
MyExcel.range("AS" & i).Value = "*"
Else
MyExcel.range("AS" & i).Value = " "
End If
If Adodc1.Recordset!kisisel4 = True Then
MyExcel.range("AT" & i).Value = "*"
Else
MyExcel.range("AT" & i).Value = " "
End If
If Adodc1.Recordset!toplumsal1 = True Then
MyExcel.range("AU" & i).Value = "*"
Else
MyExcel.range("AU" & i).Value = " "
End If
If Adodc1.Recordset!toplumsal2 = True Then
MyExcel.range("AV" & i).Value = "*"
Else
MyExcel.range("AV" & i).Value = " "
End If
If Adodc1.Recordset!toplumsal3 = True Then
MyExcel.range("AW" & i).Value = "*"
Else
MyExcel.range("AW" & i).Value = " "
End If
If Adodc1.Recordset!toplumsal4 = True Then
MyExcel.range("AX" & i).Value = "*"
Else
MyExcel.range("AX" & i).Value = " "
End If
If Adodc1.Recordset!genel1 = True Then
MyExcel.range("AY" & i).Value = "*"
Else
MyExcel.range("AY" & i).Value = " "
End If
If Adodc1.Recordset!genel2 = True Then
MyExcel.range("AZ" & i).Value = "*"
Else
MyExcel.range("AZ" & i).Value = " "
End If
If Adodc1.Recordset!genel3 = True Then
MyExcel.range("BA" & i).Value = "*"
Else
MyExcel.range("BA" & i).Value = " "
End If
If Adodc1.Recordset!genel4 = True Then
MyExcel.range("BB" & i).Value = "*"
Else
MyExcel.range("BB" & i).Value = " "
End If
Adodc1.Recordset.MoveNext
i = i + 1
Wend
End If
Exit Sub
hata:
MsgBox Error(Err)
If Not (MyExcel Is Nothing) Then
Set MyExcel = Nothing
End If

```

**End Sub**

**Private Sub XPButton4\_Click()**

```

Dim MyWord As Object
Dim MyChart As Object
Dim i
On Error GoTo hata
Set MyWord = CreateObject("Word.Application")
Dim klasor As String
Dim dosya As String
klasor = "formlarveraporlar"
dosya = "ogrgozlemraporu"
MyWord.Visible = True
MyWord.Documents.Open ("c:\\" & klasor & "\" & dosya & ".doc")

```

```
hata:
MsgBox Error(Err)
If Not (MyWord Is Nothing) Then
Set MyWord = Nothing
End If
```

**End Sub**

**Private Sub XPButton5\_Click()**

```
Dim MyWord As Object
Dim MyChart As Object
Dim i
On Error GoTo hata
Set MyWord = CreateObject("Word.Application")
Dim klasor As String
Dim dosya As String
klasor = "formlarveraporlar"
dosya = "bireyitanimaolsaydim"
MyWord.Visible = True
MyWord.Documents.Open ("c:\\" & klasor & "\" & dosya & ".doc")
hata:
MsgBox Error(Err)
If Not (MyWord Is Nothing) Then
Set MyWord = Nothing
End If
```

**End Sub**

**Private Sub XPButton6\_Click()**

```
Dim MyWord As Object
Dim MyChart As Object
Dim i
On Error GoTo hata
Set MyWord = CreateObject("Word.Application")
Dim klasor As String
Dim dosya As String
klasor = "formlarveraporlar"
dosya = "gozlemlitesi"
MyWord.Visible = True
MyWord.Documents.Open ("c:\\" & klasor & "\" & dosya & ".doc")
hata:
MsgBox Error(Err)
If Not (MyWord Is Nothing) Then
Set MyWord = Nothing
End If
```

**End Sub**

**Private Sub XPButton7\_Click()**

```
Dim MyWord As Object
Dim MyChart As Object
Dim i
On Error GoTo hata
Set MyWord = CreateObject("Word.Application")
Dim klasor As String
Dim dosya As String
klasor = "formlarveraporlar"
dosya = "ilgienvanteri"
MyWord.Visible = True
MyWord.Documents.Open ("c:\\" & klasor & "\" & dosya & ".doc")
hata:
MsgBox Error(Err)
If Not (MyWord Is Nothing) Then
Set MyWord = Nothing
End If
```

**End Sub**

**Private Sub XPButton8\_Click()**

```
Dim MyWord As Object
Dim MyChart As Object
Dim i
On Error GoTo hata
Set MyWord = CreateObject("Word.Application")
Dim klasor As String
Dim dosya As String
klasor = "formlarveraporlar"
dosya = "ilkogretim1.kadememesleketkinlikler"
MyWord.Visible = True
MyWord.Documents.Open ("c:\\" & klasor & "\" & dosya & ".doc")
```

```

hata:
MsgBox Error(Err)
If Not (MyWord Is Nothing) Then
Set MyWord = Nothing
End If
End Sub

Private Sub XPButton9_Click()
Dim MyWord As Object
Dim MyChart As Object
Dim i
On Error GoTo hata
Set MyWord = CreateObject("Word.Application")
Dim klasor As String
Dim dosya As String
klasor = "formlarveraporlar"
dosya = "ilkogretim2.kadememeslekietkinlikler"
MyWord.Visible = True
MyWord.Documents.Open ("c:\\" & klasor & "\" & dosya & ".doc")
hata:
MsgBox Error(Err)
If Not (MyWord Is Nothing) Then
Set MyWord = Nothing
End If
End Sub

Private Sub Toolbar1_ButtonClick(ByVal Button As MSComctlLib.Button)
Select Case Button.Key
Case "yedekle"
mnuyedekle_Click
Case "secenekler"
mnusecenekler_Click
Case "hesapmakinesi"
mnuhesapmakinesi_Click
Case "takvim"
mnutakvim_Click
Case "saat"
mnusaat_Click
Case "mail"
mnumail_Click
Case "anamenu"
mnuanamenu_Click
Case "yardim"
mnuyardim_Click
Case "cikis"
mnucikis_Click
End Select
End Sub

Private Sub mnucikis_Click()
Dim i
i = MsgBox("Cikmak istediginizden emin misiniz?", vbInformation + vbYesNoCancel, "Ilkogretim Yoneltme Programi")
If i = vbYes Then
End
ElseIf i = vbNo Then
Exit Sub
End If
End Sub

Private Sub mnuyedekle_Click()
yedekleme.Show
End Sub

Private Sub mnusecenekler_Click()
seceneklerformu.ogretmenno.Caption = sinifgozlemformuvedigeretkinlikler.ogretmenno.Caption
seceneklerformu.Show
End Sub

Private Sub mnuhesapmakinesi_Click()
If Dir("c:\windows\System32\calc.exe") = "" And Dir("c:\windows\calc.exe") = "" Then
MsgBox ("Calistirilacak Program bulunamadi")
ElseIf Dir("c:\windows\System32\calc.exe") = "" And Dir("c:\windows\calc.exe") <> "" Then
Shell ("c:\windows\calc.exe")
ElseIf Dir("c:\windows\System32\calc.exe") <> "" And Dir("c:\windows\calc.exe") = "" Then
Shell ("c:\windows\System32\calc.exe")

```



End If  
**End Sub**

**Private Sub mnutakvim\_Click()**  
takvim.Show  
**End Sub**

**Private Sub mnusaat\_Click()**  
saat.Show  
**End Sub**

**Private Sub mnumail\_Click()**  
Call ShellExecute(&O0, vbNullString, "mailto:aysenurpiri@yahoo.com", vbNullString, vbNullString, vbNormalFocus)  
**End Sub**

**Private Sub mnuanamenu\_Click()**  
anamenuformu.Show  
sinifgozlemformuvedigeretkinlikler.Hide  
**End Sub**

**Private Sub mnuyardim\_Click()**  
yardimformu.Show  
**End Sub**

## **Sınıf Öğretmeni Bilgileri Ekranı Program Kodları :**

### **Option Explicit**

Dim baglanti As New ADODB.Connection  
Dim kayıt As New ADODB.Recordset  
Dim sqlbaglanti As String  
Dim sqlbaglanti2 As String  
Dim sqlbagkont As String  
Dim sqlkodlama As String  
Dim mesaj As String  
Dim Activate As Integer  
Dim Record As Integer  
Dim enter  
Dim aranan  
Dim sayi

Private Declare Function ShellExecute Lib "shell32.dll" Alias "ShellExecuteA" (ByVal hWnd As Long, ByVal lpOperation As String, ByVal lpFile As String, ByVal lpParameters As String, ByVal lpDirectory As String, ByVal nShowCmd As Long) As Long

**Private Sub Adodc1\_Error(ByVal ErrorNumber As Long, Description As String, ByVal Scode As Long, ByVal Source As String, ByVal HelpFile As String, ByVal HelpContext As Long, fCancelDisplay As Boolean)**  
MsgBox "veri tabani hatasi" & Description  
**End Sub**

**Private Sub anamenu\_Click()**  
anamenuformu.Show  
**End Sub**

**Private Sub ekle\_Click()**  
If ekle.ToolTipText = "Ekle" Then  
ekle.ToolTipText = "İptal"  
sinifogretmeniformu.ogretmenno.Locked = False  
sinifogretmeniformu.ogretmenadi.Locked = False  
sinifogretmeniformu.ogretmensoyadi.Locked = False  
sinifogretmeniformu.sinifno.Locked = False  
sinifogretmeniformu.sube.Locked = False  
ileri.Enabled = False  
geri.Enabled = False  
ilk.Enabled = False  
son.Enabled = False  
guncelle.Enabled = False  
sil.Enabled = False  
kaydet.Enabled = True  
ogretmenno.SetFocus  
On Error GoTo AddErr  
Adodc1.Recordset.AddNew  
sinifogretmeniformu.sinifno.Text = "seciniz..."  
Exit Sub  
AddErr:

```

MsgBox Err.Description
ilk.Enabled = False
ElseIf ekle.ToolTipText = "&Iptal" Then
ekle.ToolTipText = "Ekle"
    Activate = 0
Adodc1.Recordset.CancelUpdate
Adodc1.refresh
If Adodc1.Recordset.RecordCount = 0 Then
    ileri.Enabled = False
    son.Enabled = False
    guncelle.Enabled = False
    sil.Enabled = False
ElseIf Adodc1.Recordset.RecordCount = 2 Then
    ileri.Enabled = False
    son.Enabled = False
    guncelle.Enabled = True
    sil.Enabled = True
Else
    ileri.Enabled = True
    son.Enabled = True
    guncelle.Enabled = True
    sil.Enabled = True
End If
ekle.Enabled = True
kaydet.Enabled = False
    sinifogretmeniformu.ogretmenno.Locked = True
    sinifogretmeniformu.ogretmenadi.Locked = True
    sinifogretmeniformu.ogretmensoyadi.Locked = True
    sinifogretmeniformu.sinifno.Locked = True
    sinifogretmeniformu.subno.Locked = True
End If
End Sub

```

**Private Sub Form\_Load()**

```

Screen.MousePointer = vbDefault
sinifno.AddItem "1.sinif"
sinifno.AddItem "2.sinif"
sinifno.AddItem "3.sinif"
sinifno.AddItem "4.sinif"
sinifno.AddItem "5.sinif"
sinifno.AddItem "6.sinif"
sinifno.AddItem "7.sinif"
sinifno.AddItem "8.sinif"

```

**End Sub**

**Private Sub Form\_Unload(Cancel As Integer)**

```

Screen.MousePointer = vbDefault

```

**End Sub**

**Private Sub geri\_Click()**

```

ileri.Enabled = True
son.Enabled = True
If Adodc1.Recordset.BOF <> True Then
    Adodc1.Recordset.MovePrevious
    ilk.Enabled = False
geri.Enabled = True
ilk.Enabled = True
Else
geri.Enabled = False
ilk.Enabled = False
MsgBox "ilk kayit"
End If

```

**End Sub**

**Private Sub ileri\_Click()**

```

ilk.Enabled = True
geri.Enabled = True
If Adodc1.Recordset.EOF <> True Then
    Adodc1.Recordset.MoveNext
Else
MsgBox "son kayit"
End If

```

**End Sub**

**Private Sub ilk\_Click()**

```

Activate = 0

```

```
Adodc1.Recordset.MoveFirst
ilk.Enabled = False
geri.Enabled = False
ileri.Enabled = True
son.Enabled = True
son.SetFocus
```

**End Sub**

**Private Sub guncelle\_Click()**

```
ileri.Enabled = False
geri.Enabled = False
ilk.Enabled = False
son.Enabled = False
ekle.Enabled = False
sil.Enabled = False
kaydet.Enabled = True
    sinifogretmeniformu.ogretmenno.Locked = False
    sinifogretmeniformu.ogretmenadi.Locked = False
    sinifogretmeniformu.ogretmensoyadi.Locked = False
    sinifogretmeniformu.sinifno.Locked = False
    sinifogretmeniformu.sube.Locked = False
On Error GoTo UpdateErr
Adodc1.Recordset.UpdateBatch adAffectAll
Exit Sub
UpdateErr:
MsgBox Err.Description
```

**End Sub**

**Private Sub kaydet\_Click()**

```
ekle.ToolTipText = "Ekle"
If Not Len(ogretmenadi) > 0 Or Not Len(ogretmensoyadi) > 0 Then
    sinifogretmeniformu.Enabled = True
    MsgBox "bilgiyi dogru giriniz"
    Adodc1.Recordset.CancelUpdate
ElseIf Len(sinifno) = 0 Then
    MsgBox "sinifno yu giriniz"
    Adodc1.Recordset.CancelUpdate
    sinifno.SetFocus
ElseIf Len(sube) = 0 Then
    MsgBox "sinif subesini giriniz"
    Adodc1.Recordset.CancelUpdate
    sube.SetFocus
ElseIf Not IsNumeric(ogretmenno) Or Len(ogretmenno) > 3 Then
    dersogretmenformu.Enabled = True
    MsgBox "ogretmenno en fazla 3 haneli ve sayi olmalidir"
    ogretmenno.SetFocus
    Adodc1.Recordset.CancelUpdate
End If
Adodc1.Recordset.Update
Adodc1.refresh
Activate = 0
ileri.Enabled = False
son.Enabled = False
guncelle.Enabled = False
    sinifogretmeniformu.ogretmenno.Locked = True
    sinifogretmeniformu.ogretmenadi.Locked = True
    sinifogretmeniformu.ogretmensoyadi.Locked = True
    sinifogretmeniformu.sinifno.Locked = True
    sinifogretmeniformu.sube.Locked = True
If Adodc1.Recordset.RecordCount = 2 Then
    ileri.Enabled = False
    geri.Enabled = False
    ilk.Enabled = False
    son.Enabled = False
Else
    ileri.Enabled = True
    geri.Enabled = True
    ilk.Enabled = True
    son.Enabled = True
End If
```

**End Sub**

**Private Sub refresh\_Click()**

```
ileri.Enabled = True
son.Enabled = True
ekle.Enabled = True
```

```
guncelle.Enabled = True
sil.Enabled = True
ekle.ToolTipText = "Ekle"
On Error GoTo RefreshErr
Adodc1.refresh
Exit Sub
RefreshErr:
MsgBox Err.Description
End Sub
```

```
Private Sub sil_Click()
On Error GoTo DeleteErr
With Adodc1.Recordset
.Delete
.MoveNext
.If .EOF Then .MoveLast
End With
Exit Sub
DeleteErr:
MsgBox Err.Description
End Sub
```

```
Private Sub son_Click()
ilk.Enabled = True
ilk.SetFocus
geri.Enabled = True
ileri.Enabled = False
son.Enabled = False
Record = 1
Activate = 1
Adodc1.Recordset.MoveLast
End Sub
```

```
Private Sub Toolbar1_ButtonClick(ByVal Button As MSComctlLib.Button)
Select Case Button.Key
Case "yedekle"
mnyedekle_Click
Case "secenekler"
mnusecenekler_Click
Case "hesapmakinesi"
mnuhesapmakinesi_Click
Case "takvim"
mnutakvim_Click
Case "saat"
mnusaat_Click
Case "mail"
mnumail_Click
Case "anamenu"
mnuanamenu_Click
Case "yardim"
mnyyardim_Click
Case "cikis"
mncikis_Click
End Select
End Sub
```

```
Private Sub Toolbar1_ButtonMenuClick(ByVal ButtonMenu As MSComctlLib.ButtonMenu)
Select Case ButtonMenu.Index
Case 1
enter = Chr(13) & Chr(10)
aranan = InputBox("Aranacak öğretmen numarasini yaz", "Örnek :102 yaz", "102")
If aranan = "" Then Exit Sub
If MsgBox(aranan & enter & "Öğretmen numarasini numaralarin içinde aramak için EVET, numaralarin basinda aramak için HAYIR'a basin", vbYesNo) = vbYes Then
DataEnvironment2.rssinifogretmeniarama.Filter = "ogretmenno like '%" & aranan & "%' "
Else
DataEnvironment2.rssinifogretmeniarama.Filter = "ogretmenno like '" & aranan & "%' "
End If
sayi = DataEnvironment2.rssinifogretmeniarama.RecordCount
If sayi = 1 Then
If DataEnvironment2.rssinifogretmeniarama.Fields!ogretmenno <> "" Then
sinifogretmeniformu.ogretmenno.Text = DataEnvironment2.rssinifogretmeniarama.Fields!ogretmenno
Else
sinifogretmeniformu.ogretmenno.Text = ""
End If
End If
If DataEnvironment2.rssinifogretmeniarama.Fields!ogretmenadi <> "" Then
```

```

        sinifogretmeniformu.ogretmenadi.Text = DataEnvironment2.rssinifogretmeniarama.Fields!ogretmenadi
    Else
        sinifogretmeniformu.ogretmenadi.Text = ""
    End If
    If DataEnvironment2.rssinifogretmeniarama.Fields!ogretmensoyadi <> "" Then
        sinifogretmeniformu.ogretmensoyadi.Text = DataEnvironment2.rssinifogretmeniarama.Fields!ogretmensoyadi
    Else
        sinifogretmeniformu.ogretmensoyadi.Text = ""
    End If
    If DataEnvironment2.rssinifogretmeniarama.Fields!sinifno <> "" Then
        sinifogretmeniformu.sinifno.Text = DataEnvironment2.rssinifogretmeniarama.Fields!sinifno
    Else
        sinifogretmeniformu.sinifno.Text = ""
    End If
    If DataEnvironment2.rssinifogretmeniarama.Fields!sube <> "" Then
        sinifogretmeniformu.sube.Text = DataEnvironment2.rssinifogretmeniarama.Fields!sube
    Else
        sinifogretmeniformu.sube.Text = ""
    End If
    ElseIf sayi = 0 Then
        MsgBox (aranan & enter & "veritabanında böyle bir kayıt yoktur.")
    ElseIf sayi > 1 Then
        sinifogretmeniformuarama.Show
    End If
    Case 2
        enter = Chr(13) & Chr(10)
        aranan = InputBox("Aranacak sube adını yaz", "Örnek :ayse yaz", "ayse")
        If aranan = "" Then Exit Sub
        If MsgBox(aranan & enter & "Öğretmen adını adların içinde aramak için EVET, adların başında aramak için HAYIR'a basın", vbYesNo) = vbYes Then
            DataEnvironment2.rssinifogretmeniarama.Filter = "ogretmenadi like '%" & aranan & "%'"
        Else
            DataEnvironment2.rssinifogretmeniarama.Filter = "ogretmenadi like '" & aranan & "%'"
        End If
        sayi = DataEnvironment2.rssinifogretmeniarama.RecordCount
        If sayi = 1 Then
            If DataEnvironment2.rssinifogretmeniarama.Fields!ogretmenno <> "" Then
                sinifogretmeniformu.ogretmenno.Text = DataEnvironment2.rssinifogretmeniarama.Fields!ogretmenno
            Else
                sinifogretmeniformu.ogretmenno.Text = ""
            End If
            If DataEnvironment2.rssinifogretmeniarama.Fields!ogretmenadi <> "" Then
                sinifogretmeniformu.ogretmenadi.Text = DataEnvironment2.rssinifogretmeniarama.Fields!ogretmenadi
            Else
                sinifogretmeniformu.ogretmenadi.Text = ""
            End If
            If DataEnvironment2.rssinifogretmeniarama.Fields!ogretmensoyadi <> "" Then
                sinifogretmeniformu.ogretmensoyadi.Text = DataEnvironment2.rssinifogretmeniarama.Fields!ogretmensoyadi
            Else
                sinifogretmeniformu.ogretmensoyadi.Text = ""
            End If
            If DataEnvironment2.rssinifogretmeniarama.Fields!sinifno <> "" Then
                sinifogretmeniformu.sinifno.Text = DataEnvironment2.rssinifogretmeniarama.Fields!sinifno
            Else
                sinifogretmeniformu.sinifno.Text = ""
            End If
            If DataEnvironment2.rssinifogretmeniarama.Fields!sube <> "" Then
                sinifogretmeniformu.sube.Text = DataEnvironment2.rssinifogretmeniarama.Fields!sube
            Else
                sinifogretmeniformu.sube.Text = ""
            End If
            ElseIf sayi = 0 Then
                MsgBox (aranan & enter & "veritabanında böyle bir kayıt yoktur.")
            ElseIf sayi > 1 Then
                sinifogretmeniformuarama.Show
            End If
        End Select
    End Sub

```

#### Private Sub mnucikis\_Click()

```

    Dim i
    i = MsgBox("Çıkma istediğinizden emin misiniz?", vbInformation + vbYesNoCancel, "İlköğretim Yönetme Programı")
    If i = vbYes Then
        End
    ElseIf i = vbNo Then

```

```
Exit Sub
End If
End Sub
```

```
Private Sub mnuyedekle_Click()
yedekleme.Show
End Sub
```

```
Private Sub mnusecenekler_Click()
seceneklerformu.ogretmenno.Caption = sinifogretmeniformu.ogretmenno2.Caption
seceneklerformu.Show
End Sub
```

```
Private Sub mnuhesapmakinası_Click()
If Dir("c:\windows\System32\calc.exe") = "" And Dir("c:\windows\calc.exe") = "" Then
MsgBox ("Calistirilacak Program bulunamadi")
ElseIf Dir("c:\windows\System32\calc.exe") = "" And Dir("c:\windows\calc.exe") <> "" Then
Shell ("c:\windows\calc.exe")
ElseIf Dir("c:\windows\System32\calc.exe") <> "" And Dir("c:\windows\calc.exe") = "" Then
Shell ("c:\windows\System32\calc.exe")
End If
End Sub
```

```
Private Sub mnutakvim_Click()
takvim.Show
End Sub
```

```
Private Sub mnusaat_Click()
saat.Show
End Sub
```

```
Private Sub mnumail_Click()
Call ShellExecute(&O0, vbNullString, "mailto:aysenurpiri@yahoo.com", vbNullString, vbNullString,
vbNormalFocus)
End Sub
```

```
Private Sub mnuanamenu_Click()
anamenuformu.Show
sinifogretmeniformu.Hide
End Sub
```

```
Private Sub mnuyardim_Click()
yardimformu.Show
End Sub
```

## Sınıf Öğretmeni Bilgileri Arama Sonuçları Ekranı Program Kodları :

```
Private Sub Command1_Click()
DataEnvironment2.rssinifogretmeniarama.Filter = "ogretmenno <> 0"
End Sub
```

```
Private Sub Form_Load()
End Sub
```

## İlköğretim Yönelme Programı Yardım Ekranı Program Kodları :

```
Private Sub Form_Load()
Combo1.AddItem "Yeni Kayıt Ekleme", 0
Combo1.AddItem "Kayıt Güncelleme", 1
Combo1.AddItem "Kayıt Silme", 2
Combo1.AddItem "Kayıt Arama", 3
Combo1.AddItem "Kayıtlar Arasında Gezinme", 4
Combo1.AddItem "Programa Giriş", 4
Combo1.AddItem "Aktif Ekrandan Çıkış", 4
Combo1.AddItem "Programdan Çıkış", 4
Combo1.AddItem "Ana Menü Kullanımı", 4
Combo1.AddItem "Menü Çubuğu Kullanımı", 4
Combo1.AddItem "Toolbar Kullanımı", 4
Combo1.AddItem "Gözlem Tanımlama Formu Kullanımı", 4
Combo1.AddItem "Programa Yeni Kullanıcı Ekleme", 4
Combo1.AddItem "Sınıf Ders Branş Ekleme", 4
End Sub
```

```
Private Sub Command1_Click()
Dim objisim As String
```

```
objisim = Combo1.Text
Call kontrol
islem:
If objisim = "Yeni Kayıt Ekleme" Then
  If Labelkontrol.Caption = "Yeni Kayıt Ekleme" Then
    MsgBox "Yardım konusu zaten açık"
  Else
    ekleme.Visible = True 'burada frame1.show deyip
    Labelkontrol.Caption = "Yeni Kayıt Ekleme"
  End If
ElseIf objisim = "Kayıt Güncelleme" Then
  If Labelkontrol.Caption = "Güncelleme" Then
    MsgBox "Yardım konusu zaten açık"
  Else
    guncelleme(0).Visible = True
    Labelkontrol.Caption = "Güncelleme"
  End If
ElseIf objisim = "Kayıt Silme" Then
  If Labelkontrol.Caption = "Silme" Then
    MsgBox "Yardım konusu zaten açık"
  Else
    silme(0).Visible = True
    Labelkontrol.Caption = "Silme"
  End If
ElseIf objisim = "Kayıt Arama" Then
  If Labelkontrol.Caption = "Arama" Then
    MsgBox "Yardım konusu zaten açık"
  Else
    arama.Visible = True
    Labelkontrol.Caption = "Arama"
  End If
ElseIf objisim = "Kayıtlar Arasında Gezinme" Then
  If Labelkontrol.Caption = "Gezinme" Then
    MsgBox "Yardım konusu zaten açık"
  Else
    gezinme.Visible = True
    Labelkontrol.Caption = "Gezinme"
  End If
ElseIf objisim = "Programa Giriş" Then
  If Labelkontrol.Caption = "Programa Giriş" Then
    MsgBox "Yardım konusu zaten açık"
  Else
    giris.Visible = True
    Labelkontrol.Caption = "Programa Giriş"
  End If
ElseIf objisim = "Aktif Ekrandan Çıkış" Then
  If Labelkontrol.Caption = "Aktif Ekrandan Çıkış" Then
    MsgBox "Yardım konusu zaten açık"
  Else
    formcikis.Visible = True
    Labelkontrol.Caption = "Aktif Ekrandan Çıkış"
  End If
ElseIf objisim = "Programdan Çıkış" Then
  If Labelkontrol.Caption = "Programdan Çıkış" Then
    MsgBox "Yardım konusu zaten açık"
  Else
    programcikis.Visible = True
    Labelkontrol.Caption = "Programdan Çıkış"
  End If
ElseIf objisim = "Ana Menü Kullanımı" Then
  If Labelkontrol.Caption = "Ana Menü Kullanımı" Then
    MsgBox "Yardım konusu zaten açık"
  Else
    anamenu.Visible = True
    Labelkontrol.Caption = "Ana Menü Kullanımı"
  End If
ElseIf objisim = "Menü Çubuğu Kullanımı" Then
  If Labelkontrol.Caption = "Menü Çubuğu Kullanımı" Then
    MsgBox "Yardım konusu zaten açık"
  Else
    menucubugu.Visible = True
    Labelkontrol.Caption = "Menü Çubuğu Kullanımı"
  End If
ElseIf objisim = "Toolbar Kullanımı" Then
  If Labelkontrol.Caption = "Toolbar Kullanımı" Then
    MsgBox "Yardım konusu zaten açık"
```

```

Else
toolbar.Visible = True
Labelkontrol.Caption = "Toolbar Kullanımı"
End If
ElseIf objisim = "Gözlem Tanımlama Formu Kullanımı" Then
If Labelkontrol.Caption = "Gözlem Tanımlama Formu Kullanımı" Then
MsgBox "Yardım konusu zaten açık"
Else
gozlemtanimlama.Visible = True
Labelkontrol.Caption = "Gözlem Tanımlama Formu Kullanımı"
End If
ElseIf objisim = "Programa Yeni Kullanıcı Ekleme" Then
If Labelkontrol.Caption = "Programa Yeni Kullanıcı Ekleme" Then
MsgBox "Yardım konusu zaten açık"
Else
kullaniciikleme.Visible = True
Labelkontrol.Caption = "Programa Yeni Kullanıcı Ekleme"
End If
ElseIf objisim = "Sınıf Ders Branş Ekleme" Then
If Labelkontrol.Caption = "Sınıf Ders Branş Ekleme" Then
MsgBox "Yardım konusu zaten açık"
Else
bransleme.Visible = True
Labelkontrol.Caption = "Sınıf Ders Branş Ekleme"
End If
Else
MsgBox "herhangi bir yardım konusu seçilmemiş."
End If

```

**End Sub**

```

Function kontrol()
Dim kont1 As String
Dim kont2 As String
kont1 = Combo1.Text
kont2 = Labelkontrol.Caption
If kont1 <> kont2 Then
ekleme.Visible = False
guncelleme(0).Visible = False
silme(0).Visible = False
arama.Visible = False
gezinme.Visible = False
giris.Visible = False
formcikis.Visible = False
programcikis.Visible = False
anamenu.Visible = False
menucubugu.Visible = False
toolbar.Visible = False
gozlemtanimlama.Visible = False
kullaniciikleme.Visible = False
bransleme.Visible = False
End If
End Function

```

### **Program Yedekleme – Yedekleri Geri Yükleme Ekranı Program Kodları :**

```

Private Declare Function GetSystemMenu Lib "USER32" (ByVal hWnd As Integer, ByVal bRevert As Integer) As Integer
Private Declare Function RemoveMenu Lib "USER32" (ByVal hMenu As Integer, ByVal nPosition As Integer, ByVal
wFlags As Integer) As Integer
Private Const Mf_ByPosITION = &H400
Dim surucu, s

```

#### **Private Sub Form\_Load()**

```

Dim mnhandle
mnhandle = GetSystemMenu(hWnd, 0)
Call RemoveMenu(mnhandle, 6, Mf_ByPosITION)
Move (Screen.Width - Width) / 2, (Screen.Height - Height) / 2
On Error Resume Next
surucu = CurDir
s = Left(surucu, 1)
Move (Screen.Width - Width) \ 2, (Screen.Height - Height) \ 2
d = s & "." & Format(Date, "DD-MM-YY")
MkDir (d)
Filepath = App.Path & "\yoneltmeveritabani.mdb"
Destinationpath = s & "." & Format(Date, "DD-MM-YY") & "\yoneltmeveritabani.mdb"

```



**End Sub**

Function CopyFile(Src As String, Dst As String) As Single

Static Buf\$

Dim BTest!, FSize!

Dim Chunk%, F1%, F2%

Const BUFSIZE = 1024

On Error GoTo FileCopyError

F1 = FreeFile

Open Src For Binary As F1

F2 = FreeFile

Open Dst For Binary As F2

FSize = LOF(F1)

BTest = FSize - LOF(F2)

Do

If BTest < BUFSIZE Then

    Chunk = BTest

Else

    Chunk = BUFSIZE

End If

Buf = String(Chunk, " ")

Get F1, , Buf

Put F2, , Buf

BTest = FSize - LOF(F2)

ProgressBar.Value = (100 - Int(100 \* BTest / FSize))

Loop Until BTest = 0

Close F1

Close F2

CopyFile = FSize

ProgressBar.Value = 0

Exit Function

FileCopyError:

MsgBox "Kopyalama Hatası!, Lütfen Tekrar Deneyin..."

Close F1

Close F2

Exit Function

End Function

**Private Sub Cancel\_Click()**

    Unload Me

**End Sub**

**Private Sub Command1\_Click()**

    On Error Resume Next

    Destinationpath = ""

    Filepath = ""

    Filepath.Visible = True

    Command2.Visible = True

**End Sub**

**Private Sub Command2\_Click()**

    Dialog.DialogTitle = "Kaynak Dosya"

    Dialog.ShowOpen

    Filepath.Text = Dialog.FileName

    Destinationpath = App.Path & "\yoneltmeveritabani.mdb"

    'Command1.Visible = False

    Command3.Visible = True

**End Sub**

**Private Sub Command3\_Click()**

    On Error Resume Next

    Command3.Visible = False

    ProgressBar.Value = CopyFile(Filepath.Text, Destinationpath.Text)

    mesaj = MsgBox(Destinationpath & " YEDEK DOSYADAN YÜKLEME YAPILDI", vbInformation, "BİLGİ")

    Filepath = ""

    Destinationpath = ""

```
Filepath.Visible = False
Command3.Visible = False
Command2.Visible = False
Command1.Visible = True
```

**End Sub**

**Private Sub Copy\_Click()**

```
Dim mesaj
On Error Resume Next
If Filepath.Text = "" Then
    Filepath = App.Path & "\yoneltmeveritabani.mdb"
    Exit Sub
End If
If Destinationpath.Text = "" Then
    Destinationpath = s & "\\" & Format(Date, "DD-MM-YY") & "\yoneltmeveritabani.mdb"
    Exit Sub
End If
ProgressBar.Value = CopyFile(Filepath.Text, Destinationpath.Text)
mesaj = MsgBox(Destinationpath & " KLASÖRÜNE DOSYA YEDEKLENDİ", vbInformation, "BİLGİ")
Filepath = ""
Destinationpath = ""
```

**End Sub**

### **Yöneltme Kurulu Bilgileri Ekranı Program Kodları :**

**Private Sub Command1\_Click()**

```
DataEnvironment2.rsyoneltmeonerikuruluarama.Filter = "sube <> 0"
```

**End Sub**

**Private Sub Form\_Load()**

**End Sub**

### **Yöneltme Öneri Kurulu Ekranı Program Kodları :**

**Option Explicit**

```
Dim baglanti As New ADODB.Connection
Dim kayıt As New ADODB.Recordset
Dim sqlbaglanti As String
Dim sqlbaglanti2 As String
Dim sqlbagkont As String
Dim sqlkodlama As String
Dim mesaj As String
Dim Activate As Integer
Dim Record As Integer
Dim aranan
Dim enter
Dim sayi
```

**Private Sub ekle\_Click()**

```
If ekle.ToolTipText = "Ekle" Then
    ekle.ToolTipText = "iptal"
    yoneltmeonerikurulu.ogretmenadi.Locked = False
    yoneltmeonerikurulu.ogretmensoyadi.Locked = False
    yoneltmeonerikurulu.bransi.Locked = False
    yoneltmeonerikurulu.sinifno.Locked = False
    yoneltmeonerikurulu.sube.Locked = False
    ileri.Enabled = False
    geri.Enabled = False
    ilk.Enabled = False
    son.Enabled = False
    guncelle.Enabled = False
    sil.Enabled = False
    kaydet.Enabled = True
    ogretmenadi.SetFocus
On Error GoTo AddErr
    Adodc1.Recordset.AddNew
Exit Sub
AddErr:
MsgBox Err.Description
ilk.Enabled = False
Elseif ekle.ToolTipText = "iptal" Then
    ekle.ToolTipText = "Ekle"
    Activate = 0
Adodc1.Recordset.CancelUpdate
```

```

Adodc1.refresh
If Adodc1.Recordset.RecordCount = 0 Then
    ileri.Enabled = False
    son.Enabled = False
    guncelle.Enabled = False
    sil.Enabled = False
ElseIf Adodc1.Recordset.RecordCount = 2 Then
    ileri.Enabled = False
    son.Enabled = False
    guncelle.Enabled = True
    sil.Enabled = True
Else
    ileri.Enabled = True
    son.Enabled = True
    guncelle.Enabled = True
    sil.Enabled = True
End If
ekle.Enabled = True
kaydet.Enabled = False
    yoneltmeonerikuru.ogretmenadi.Locked = True
    yoneltmeonerikuru.ogretmensoyadi.Locked = True
    yoneltmeonerikuru.bransi.Locked = True
    yoneltmeonerikuru.sinifno.Locked = True
    yoneltmeonerikuru.sube.Locked = True
End If
End Sub

```

```

Private Sub Form_Load()
    Screen.MousePointer = vbDefault
    sinifno.AddItem "1.sinif"
    sinifno.AddItem "2.sinif"
    sinifno.AddItem "3.sinif"
    sinifno.AddItem "4.sinif"
    sinifno.AddItem "5.sinif"
    sinifno.AddItem "6.sinif"
    sinifno.AddItem "7.sinif"
    sinifno.AddItem "8.sinif"
End Sub

```

```

Private Sub Form_Unload(Cancel As Integer)
    Screen.MousePointer = vbDefault
End Sub

```

```

Private Sub geri_Click()
    ileri.Enabled = True
    son.Enabled = True
    If Adodc1.Recordset.BOF <> True Then
        Adodc1.Recordset.MovePrevious
        ilk.Enabled = False
    geri.Enabled = True
    ilk.Enabled = True
    Else
        geri.Enabled = False
        ilk.Enabled = False
        MsgBox "ilk kayit"
    End If
End Sub

```

```

Private Sub Adodc1_Error(ByVal ErrorNumber As Long, Description As String, ByVal Scode As Long, ByVal Source As String, ByVal HelpFile As String, ByVal HelpContext As Long, fCancelDisplay As Boolean)
    MsgBox "veri tabani hatasi!" & Description
End Sub

```

```

Private Sub ileri_Click()
    ilk.Enabled = True
    geri.Enabled = True
    If Adodc1.Recordset.EOF <> True Then
        Adodc1.Recordset.MoveNext
    Else
        MsgBox "son kayit"
    End If
End Sub

```

```

Private Sub ilk_Click()
    Activate = 0
    Adodc1.Recordset.MoveFirst

```

```
ilk.Enabled = False
geri.Enabled = False
ileri.Enabled = True
son.Enabled = True
son.SetFocus
```

**End Sub**

**Private Sub kaydet\_Click()**

```
ekle.ToolTipText = "Ekle"
If Not Len(ogretmenadi) > 0 Or Not Len(ogretmensoyadi) > 0 Then
    yoneltmeonerikuru.Enabled = True
    MsgBox "bilgiyi dogru giriniz"
    Adodc1.Recordset.CancelUpdate
ElseIf Len(bransi) = 0 Then
    MsgBox "ogretmen bransini giriniz"
    Adodc1.Recordset.CancelUpdate
    bransi.SetFocus
ElseIf Len(sube) = 0 Then
    MsgBox "sinif subesini giriniz"
    Adodc1.Recordset.CancelUpdate
    sube.SetFocus
End If
Adodc1.Recordset.Update
Adodc1.refresh
Activate = 0
ileri.Enabled = False
son.Enabled = False
guncelle.Enabled = False
    yoneltmeonerikuru.ogretmenadi.Locked = False
    yoneltmeonerikuru.ogretmensoyadi.Locked = False
    yoneltmeonerikuru.bransi.Locked = False
    yoneltmeonerikuru.sinifno.Locked = False
    yoneltmeonerikuru.sube.Locked = False
If Adodc1.Recordset.RecordCount = 2 Then
    ileri.Enabled = False
    geri.Enabled = False
    ilk.Enabled = False
    son.Enabled = False
Else
    ileri.Enabled = True
    geri.Enabled = True
    ilk.Enabled = True
    son.Enabled = True
End If
```

**End Sub**

**Private Sub refresh\_Click()**

```
ileri.Enabled = True
son.Enabled = True
ekle.Enabled = True
guncelle.Enabled = True
sil.Enabled = True
ekle.ToolTipText = "Ekle"
On Error GoTo RefreshErr
Adodc1.refresh
Exit Sub
RefreshErr:
MsgBox Err.Description
```

**End Sub**

**Private Sub sil\_Click()**

```
On Error GoTo DeleteErr
With Adodc1.Recordset
    .Delete
    .MoveNext
    If .EOF Then .MoveLast
End With
Exit Sub
DeleteErr:
MsgBox Err.Description
```

**End Sub**

**Private Sub son\_Click()**

```
ilk.Enabled = True
ilk.SetFocus
geri.Enabled = True
```

```
ileri.Enabled = False
son.Enabled = False
Record = 1
Activate = 1
Adodc1.Recordset.MoveLast
```

**End Sub**

**Private Sub guncelle\_Click()**

```
ileri.Enabled = False
geri.Enabled = False
ilk.Enabled = False
son.Enabled = False
ekle.Enabled = False
sil.Enabled = False
kaydet.Enabled = True
    yoneltmeonerikuru.ogretmenadi.Locked = False
    yoneltmeonerikuru.ogretmensoyadi.Locked = False
    yoneltmeonerikuru.bransi.Locked = False
    yoneltmeonerikuru.sinifno.Locked = False
    yoneltmeonerikuru.sube.Locked = False
On Error GoTo UpdateErr
Adodc1.Recordset.UpdateBatch adAffectAll
Exit Sub
UpdateErr:
MsgBox Err.Description
```

**End Sub**

**Private Sub Toolbar1\_ButtonClick(ByVal Button As MSComctlLib.Button)**

```
Select Case Button.Key
    Case "yedekle"
        mnuyedekle_Click
    Case "secenekler"
        mnusecenekler_Click
    Case "hesapmakinesi"
        mnuhesapmakinesi_Click
    Case "takvim"
        mnutakvim_Click
    Case "saat"
        mnusaat_Click
    Case "mail"
        mnumail_Click
    Case "anamenu"
        mnuanamenu_Click
    Case "yardim"
        mnuyardim_Click
    Case "cikis"
        mnucikis_Click
End Select
```

**End Sub**

**Private Sub Toolbar1\_ButtonMenuClick(ByVal ButtonMenu As MSComctlLib.ButtonMenu)**

```
Select Case ButtonMenu.Index
    Case 1
        enter = Chr(13) & Chr(10)
        aranan = InputBox("Aranacak şube adını yaz", "Örnek :102 yaz", "102")
        If aranan = "" Then Exit Sub
        If MsgBox(aranan & enter & "Şube Adını adların içinde aramak için EVET, adların basında aramak için HAYIR'a basın", vbYesNo) = vbYes Then
            DataEnvironment2.rsyoneltmeonerikuruarama.Filter = "sube like '%" & aranan & "%'"
            Else
            DataEnvironment2.rsyoneltmeonerikuruarama.Filter = "sube like '" & aranan & "%'"
            End If
            sayi = DataEnvironment2.rsyoneltmeonerikuruarama.RecordCount
            If sayi = 1 Then
                If DataEnvironment2.rsyoneltmeonerikuruarama.Fields!sube <> "" Then
                    yoneltmeonerikuru.sube.Text = DataEnvironment2.yoneltmeonerikuruarama.Fields!sube
                Else
                    yoneltmeonerikuru.sube.Text = ""
                End If
            If DataEnvironment2.yoneltmeonerikuruarama.Fields!ogretmenadi <> "" Then
                yoneltmeonerikuru.ogretmenadi.Text = DataEnvironment2.yoneltmeonerikuruarama.Fields!ogretmenadi
            Else
                yoneltmeonerikuru.ogretmenadi.Text = ""
            End If
            If DataEnvironment2.yoneltmeonerikuruarama.Fields!ogrsoyadi <> "" Then
                yoneltmeonerikuru.ogretmensoyadi.Text = DataEnvironment2.yoneltmeonerikuruarama.Fields!ogretmensoyadi
```

```

Else
    yoneltmeonerikuru.ogretmensoyadi.Text = ""
End If
If DataEnvironment2.yoneltmeonerikuruarama.Fields!bransi <> "" Then
    yoneltmeonerikuru.bransi.Text = DataEnvironment2.yoneltmeonerikuruarama.Fields!bransi
Else
    yoneltmeonerikuru.bransi.Text = ""
End If
If DataEnvironment2.yoneltmeonerikuruarama.Fields!sinifno <> "" Then
    yoneltmeonerikuru.sinifno.Text = DataEnvironment2.yoneltmeonerikuruarama.Fields!sinifno
Else
    yoneltmeonerikuru.sinifno.Text = ""
End If
    ElseIf sayi = 0 Then
        MsgBox (aranan & enter & "veritabanında böyle bir kayıt yoktur.")
    ElseIf sayi > 1 Then
        yoneltmekuruarama.Show
    End If
Case 2
    enter = Chr(13) & Chr(10)
    aranan = InputBox("Aranacak öğretmen adını yaz", "Örnek :102 yaz", "102")
    If aranan = "" Then Exit Sub
    If MsgBox(aranan & enter & "Öğretmen Adını adların içinde aramak için EVET, adların başında aramak için HAYIR'a basın", vbYesNo) = vbYes Then
        DataEnvironment2.rsyoneltmeonerikuruarama.Filter = "ogretmenadi like '%" & aranan & "%' "
    Else
        DataEnvironment2.rsyoneltmeonerikuruarama.Filter = "ogretmenadi like '" & aranan & "%' "
    End If
    sayi = DataEnvironment2.rsyoneltmeonerikuruarama.RecordCount
    If sayi = 1 Then
        If DataEnvironment2.rsyoneltmeonerikuruarama.Fields!sube <> "" Then
            yoneltmeonerikuru.sube.Text = DataEnvironment2.yoneltmeonerikuruarama.Fields!sube
        Else
            yoneltmeonerikuru.sube.Text = ""
        End If
    End If
    If DataEnvironment2.yoneltmeonerikuruarama.Fields!ogretmenadi <> "" Then
        yoneltmeonerikuru.ogretmenadi.Text = DataEnvironment2.yoneltmeonerikuruarama.Fields!ogretmenadi
    Else
        yoneltmeonerikuru.ogretmenadi.Text = ""
    End If
    If DataEnvironment2.yoneltmeonerikuruarama.Fields!ogrsoyadi <> "" Then
        yoneltmeonerikuru.ogretmensoyadi.Text = DataEnvironment2.yoneltmeonerikuruarama.Fields!ogretmensoyadi
    Else
        yoneltmeonerikuru.ogretmensoyadi.Text = ""
    End If
    If DataEnvironment2.yoneltmeonerikuruarama.Fields!bransi <> "" Then
        yoneltmeonerikuru.bransi.Text = DataEnvironment2.yoneltmeonerikuruarama.Fields!bransi
    Else
        yoneltmeonerikuru.bransi.Text = ""
    End If
    If DataEnvironment2.yoneltmeonerikuruarama.Fields!sinifno <> "" Then
        yoneltmeonerikuru.sinifno.Text = DataEnvironment2.yoneltmeonerikuruarama.Fields!sinifno
    Else
        yoneltmeonerikuru.sinifno.Text = ""
    End If
        ElseIf sayi = 0 Then
            MsgBox (aranan & enter & "veritabanında böyle bir kayıt yoktur.")
        ElseIf sayi > 1 Then
            yoneltmekuruarama.Show
        End If
    End Select
End Sub

Private Sub mnucikis_Click()
    Dim i
    i = MsgBox("Çıkmak istediğinizden emin misiniz?", vbInformation + vbYesNoCancel, "İlköğretim Yoneltme Programı")
    If i = vbYes Then
        End
    ElseIf i = vbNo Then
        Exit Sub
    End If
End Sub

Private Sub mnuyedekle_Click()
    yedekleme.Show

```

**End Sub**

**Private Sub mnusecenekler\_Click()**

seceneklerformu.ogretmenno.Caption = yoneltmeonerikuru.ogretmenno.Caption  
seceneklerformu.Show

**End Sub**

**Private Sub mnhesapmakinesi\_Click()**

If Dir("c:\windows\System32\calc.exe") = "" And Dir("c:\windows\calc.exe") = "" Then  
MsgBox ("Calistirilacak Program bulunamadi")  
ElseIf Dir("c:\windows\System32\calc.exe") = "" And Dir("c:\windows\calc.exe") <> "" Then  
Shell ("c:\windows\calc.exe")  
ElseIf Dir("c:\windows\System32\calc.exe") <> "" And Dir("c:\windows\calc.exe") = "" Then  
Shell ("c:\windows\System32\calc.exe")  
End If

**End Sub**

**Private Sub mnutakvim\_Click()**

takvim.Show

**End Sub**

**Private Sub mnusaat\_Click()**

saat.Show

**End Sub**

**Private Sub mnumail\_Click()**

Call ShellExecute(&O0, vbNullString, "mailto:aysenurpiri@yahoo.com", vbNullString, vbNullString,  
vbNormalFocus)

**End Sub**

**Private Sub mnuanamenu\_Click()**

anamenuformu.Show  
yoneltmeonerikuru.Hide

**End Sub**

**Private Sub mnuyardim\_Click()**

yardimformu.Show

**End Sub**